

# GUIDES

RENTRÉE  
2020Mise à jour  
Avril 2020

## EN CLASSE DE 3<sup>E</sup> PRÉPARER SON ORIENTATION

Académie de Lyon

[www.onisep.fr/lalibrairie](http://www.onisep.fr/lalibrairie)

# JPO

Samedi 21 mars

**9H-16H**

Samedi 16 mai

**9H-13H**

## Après la 3<sup>e</sup>...

Formations générales, technologiques, professionnelles

### VOIE SCOLAIRE

- 2<sup>nd</sup>e Générale et Technologique, puis Bac Général ou Bac Techno « Environnement » (STAV)
- 2<sup>nd</sup>e Professionnelle « Nature, Jardin, Paysage, Forêt » puis Bac Pro « Aménagements paysagers »
- 2<sup>nd</sup>e Professionnelle « Productions Horticoles » puis Bac Pro « Conduite de Productions Horticoles »

### APPRENTISSAGE

- CAPA « Jardinier paysagiste » (en 2 ans ou 1 an)
- Bac Pro « Aménagements paysagers » (en 3 ans, 2 ans ou 1 an)

*Poursuite possible dans l'enseignement supérieur*

**NOUVEAU**

**OUVERTURE du BAC GÉNÉRAL**

Maths, Physique-Chimie, Biologie, Ecologie



[www.agri-lyon-dardilly-ecully.fr](http://www.agri-lyon-dardilly-ecully.fr)

## APRÈS LA 3<sup>E</sup>, CHOISIR SON ORIENTATION



© Rectorat de Bordeaux

La 3<sup>e</sup> est une année charnière. Vous avez toute l'année pour réfléchir à vos premiers choix d'avenir. Souhaitez-vous vous diriger vers une formation professionnelle qui vous permettra d'apprendre un métier avec des enseignements moins théoriques et plus pratiques, ou bien préférez-vous aller vers un enseignement général qui vous permette de choisir plus



tard quelle sera votre voie ?

Ce n'est pas qu'une question de résultats scolaires. Cela dépend aussi en grande partie de ce dont vous avez envie. Vous projetez-vous dans des études longues ou avez-vous plutôt envie d'aller travailler rapidement, quitte à reprendre une formation après une première expérience professionnelle ? Vous le savez sans doute, vous changerez de métier plusieurs fois dans votre vie. Ce premier choix n'est donc pas définitif. C'est une étape qui correspond à la personne que vous êtes aujourd'hui. Lorsque vous choisirez votre formation, il faudra aussi regarder si elle mène vers un secteur qui offre des emplois ou si vous risquez d'avoir plus de difficulté à trouver un poste qui vous conviendra. C'est donc un équilibre à trouver entre vos rêves, vos capacités à réussir et les opportunités de travailler dans le secteur qui vous attire.

N'hésitez pas à vous appuyer sur vos professeurs et sur l'équipe de direction du collège pour vous accompagner dans votre réflexion. Votre région est aussi là pour vous aider, notamment en vous fournissant de l'information et en participant activement aux heures dédiées à l'orientation. Si vous souhaitez disposer de plus d'accompagnement, prenez rendez-vous avec un psychologue de l'Éducation nationale. Nous sommes tous là pour vous accompagner dans votre projet. Alors à vous de jouer, lancez-vous !

**OLIVIER DUGRIP**  
RECTEUR DE LA RÉGION ACADÉMIQUE AUVERGNE-RHÔNE-ALPES,  
RECTEUR DE L'ACADÉMIE DE LYON,  
CHANCELIER DES UNIVERSITÉS

**FRÉDÉRIQUE ALEXANDRE-BAILLY**  
DIRECTRICE GÉNÉRALE DE L'ONISEP

	PAGE
<b>Préparer votre orientation en classe de 3<sup>e</sup></b>	2
<b>Les formations après la 3<sup>e</sup></b>	4
<b>Choisir la voie professionnelle</b>	6
Le CAP	7
Le CAP agricole	7
Le bac professionnel	8
Le bac professionnel agricole	8
Liste des bacs professionnels	9
Les bacs professionnels par familles de métiers	10
Un diplôme professionnel et après ?	12
<b>Choisir la voie générale et technologique</b>	14
La 2 <sup>de</sup> générale et technologique	14
La voie générale (1 <sup>re</sup> et terminale)	18
La voie technologique (1 <sup>re</sup> et terminale)	19
Vers le baccalauréat 2021	20
<b>Élèves en situation de handicap</b>	22
<b>Vos questions, nos réponses</b>	24
<b>Dans votre région</b>	26

# PRÉPARER VOTRE ORIENTATION EN CLASSE DE 3<sup>E</sup>

La classe de 3<sup>e</sup> marque la fin de votre parcours au collège. Deux grandes voies de formation s'offrent à vous pour la rentrée suivante : voie générale et technologique et voie professionnelle.

## ● LES ÉTAPES CLÉS DE VOTRE ANNÉE

### ▾ De septembre à décembre

#### Le temps de la réflexion

Dès le 1<sup>er</sup> trimestre, il est important de vous informer sur les parcours de formation s'ouvrant après la 3<sup>e</sup> et de faire le point sur vos aptitudes scolaires, vos goûts et vos centres d'intérêt.

- Renseignez-vous au CDI (centre de documentation et d'information) de votre collège sur les différentes formations et les métiers qui leur correspondent.
- Prévoyez des échanges avec votre professeur principal et le psychologue de l'Éducation nationale intervenant dans votre collège.
- Préparez votre stage d'observation en milieu professionnel pour vous sensibiliser à la réalité du monde du travail et tester un projet de formation ou de métier.
- Pensez à noter sur votre agenda les rendez-vous importants de l'année, comme les salons ou les JPO (journées portes ouvertes) dans les lycées, CFA (centres de formation d'apprentis) et autres établissements.
- Conservez la trace de vos recherches dans Folios ou tout autre espace dédié comme l'ENT (espace numérique de travail) de votre collège.

### ▾ De janvier à février

#### Les vœux provisoires

Sur la fiche de dialogue ① remise par le collège, vous devez formuler un ou plusieurs vœux provisoires :

- 2<sup>de</sup> GT (générale et technologique) ou 2<sup>de</sup> spécifique STHR (*lire p. 4*);
- 2<sup>de</sup> professionnelle ou organisée par familles de métiers (sous statut scolaire ou en apprentissage, *lire p. 8*);
- 1<sup>re</sup> année de CAP ou de CAP agricole (sous statut scolaire ou en apprentissage).

Parallèlement, continuez à approfondir votre information grâce aux JPO et aux mini-stages organisés dans les lycées. C'est l'occasion de découvrir les enseignements et les spécialités, d'assister à un cours et de rencontrer des élèves et des professeurs.

### ▾ En mars

#### La proposition du conseil de classe

Le conseil de classe du 2<sup>e</sup> trimestre émet un avis provisoire d'orientation sur votre fiche de dialogue. Cette proposition constitue la base pour qu'avec vos parents vous puissiez dialoguer avec votre professeur principal et le psychologue de l'Éducation nationale en vue du choix définitif.

#### ① Fiche de dialogue

Aussi appelée fiche-navette ou fiche de liaison, elle est utilisée pour communiquer avec les familles lors des différentes phases d'orientation. Y sont notés : les vœux provisoires de l'élève (au 2<sup>e</sup> trimestre) ; les vœux définitifs (au 3<sup>e</sup> trimestre) ; les propositions du conseil de classe ; la décision d'orientation du chef d'établissement, voire celle de la commission d'appel. Ce document a une valeur juridique.

#### ② Demande d'affectation

Dans un dossier, l'élève indique, par ordre de préférence, les formations et les établissements où il voudrait s'inscrire. Pour s'inscrire en CFA (centre de formation d'apprentis), en MFR (maison familiale rurale) ou en établissement privé, l'élève doit impérativement contacter les établissements souhaités.

#### ③ Appel

En cas de désaccord avec l'orientation prononcée par le chef d'établissement, la famille de l'élève peut faire appel, dans un délai de 3 jours ouvrables après la notification de la décision d'orientation. Elle joint alors à la fiche de dialogue une lettre adressée au président de la commission d'appel expliquant les motifs de l'appel et/ou demandant à être entendue par la commission. La famille peut également se faire représenter.

#### ④ Notification d'affectation

Elle indique dans quel établissement une place a été attribuée à l'élève. L'affectation est informatisée (via le logiciel Affelnet\* : affectation des élèves par le Net). Elle prend en compte quatre éléments : la décision d'orientation ; l'ordre des vœux de l'élève et de sa famille ; les résultats scolaires de l'élève ; le nombre de places disponibles. Attention : cette notification ne constitue pas l'inscription.

\* Évolution en téléservice en cours.



## ➤ D'avril à mai

### Les vœux définitifs

Vous arrêtez vos vœux définitifs et les indiquez sur la fiche de dialogue ❶. N'hésitez surtout pas à formuler plusieurs vœux. Sur le dossier de demande d'affectation ❷, vous inscrirez : pour la 2<sup>de</sup> GT, les formations demandées et, pour chacune, les établissements souhaités ; pour la voie professionnelle, le choix des spécialités professionnelles et les modalités de formation (statut scolaire ou apprentissage).

## ➤ En juin

### La décision d'orientation

Le conseil de classe du 3<sup>e</sup> trimestre formule une proposition d'orientation :

- si elle correspond à votre demande, elle devient alors la décision d'orientation, notifiée par le chef d'établissement dans la fiche de dialogue ;
- si elle est différente, le chef d'établissement prend la décision définitive, après un entretien avec votre famille.

En cas de désaccord avec cette décision, votre famille peut, dans un délai de 3 jours, faire appel ❸ auprès d'une commission qui arrêtera la décision d'orientation définitive. À tout moment de la procédure, si vous n'obtenez pas satisfaction, vous et votre famille pouvez opter pour le maintien dans la classe d'origine.

## ➤ Fin juin-début juillet

### L'affectation et l'inscription

À partir du 1<sup>er</sup> juillet, vous recevez votre notification d'affectation ❹ dans un établissement. Avec votre famille, vous devez impérativement vous y inscrire ❺ dans le délai indiqué sur le dossier. Sinon, la place qui vous a été attribuée sera considérée comme libre et pourra être proposée à un autre élève sur liste d'attente.

## ❺ Inscription

Certains collèges permettent aux familles de valider en ligne la demande d'inscription de leur enfant dans le lycée où il a été affecté. Sinon, un dossier est remis par le lycée à la suite de la procédure d'affectation. Le contenu du dossier d'inscription varie d'un lycée à l'autre.

En général, il comprend : le formulaire de demande d'inscription à compléter avec le certificat de sortie de l'établissement d'origine indiquant la décision de fin d'année, les bulletins scolaires de l'année de 3<sup>e</sup>, un justificatif de domicile et des photos d'identité de l'élève.

## INFO +

### L'entretien personnalisé d'orientation

Organisé avec le psychologue de l'Éducation nationale du collège dès que possible dans l'année, cet entretien se déroule avec le professeur principal, votre famille et vous-même. L'objectif est de vous aider à faire le point sur votre scolarité et d'envisager les poursuites d'études qui vous conviennent.

### Handicap et affectation

Si vous êtes en situation de handicap, vous bénéficiez de priorités d'affectation. Faites le point sur vos résultats scolaires et vos projets d'orientation avec votre enseignant référent, votre professeur principal, le psychologue de l'Éducation nationale et le médecin de l'Éducation nationale. Visitez les établissements où vous souhaitez être affecté et rencontrez leurs responsables. À partir de là, vous pourrez ajuster votre projet de poursuite d'études.

## 36 HEURES

Un temps nouveau de 36 heures annuelles d'accompagnement à l'orientation est prévu, à titre indicatif, pour les élèves de 3<sup>e</sup>, selon leurs besoins et les modalités mises en place dans l'établissement. Des actions spécifiques en lien avec les régions peuvent également être envisagées.

## DISPOSITIONS CONCERNANT LE REDOUBLEMENT

À titre exceptionnel, lorsque le dispositif d'accompagnement pédagogique mis en place n'a pas permis de pallier les difficultés importantes d'apprentissage rencontrées par l'élève, un redoublement peut être décidé par le chef d'établissement en fin d'année scolaire. Cette décision intervient à la suite d'une phase de dialogue avec l'élève et ses représentants légaux [...] après que le conseil de classe s'est prononcé. La décision de redoublement est notifiée par le chef d'établissement aux représentants légaux de l'élève [...]. Ces derniers peuvent faire appel de cette décision. La mise en œuvre d'une décision de redoublement s'accompagne d'un dispositif d'accompagnement pédagogique spécifique de l'élève concerné, qui peut notamment prendre la forme d'un programme personnalisé de réussite éducative. Une seule décision de redoublement peut intervenir durant la scolarité d'un élève avant la fin du cycle 4\*.

\* Le cycle 4 (cycle des approfondissements) recouvre les classes de 5<sup>e</sup>, 4<sup>e</sup> et 3<sup>e</sup>.

Décret n° 2018-119 du 20 février 2018 - JO du 21/02/2018 - BO n° 8 du 22/02/2018 (extraits)

# LES FORMATIONS APRÈS LA 3<sup>E</sup>

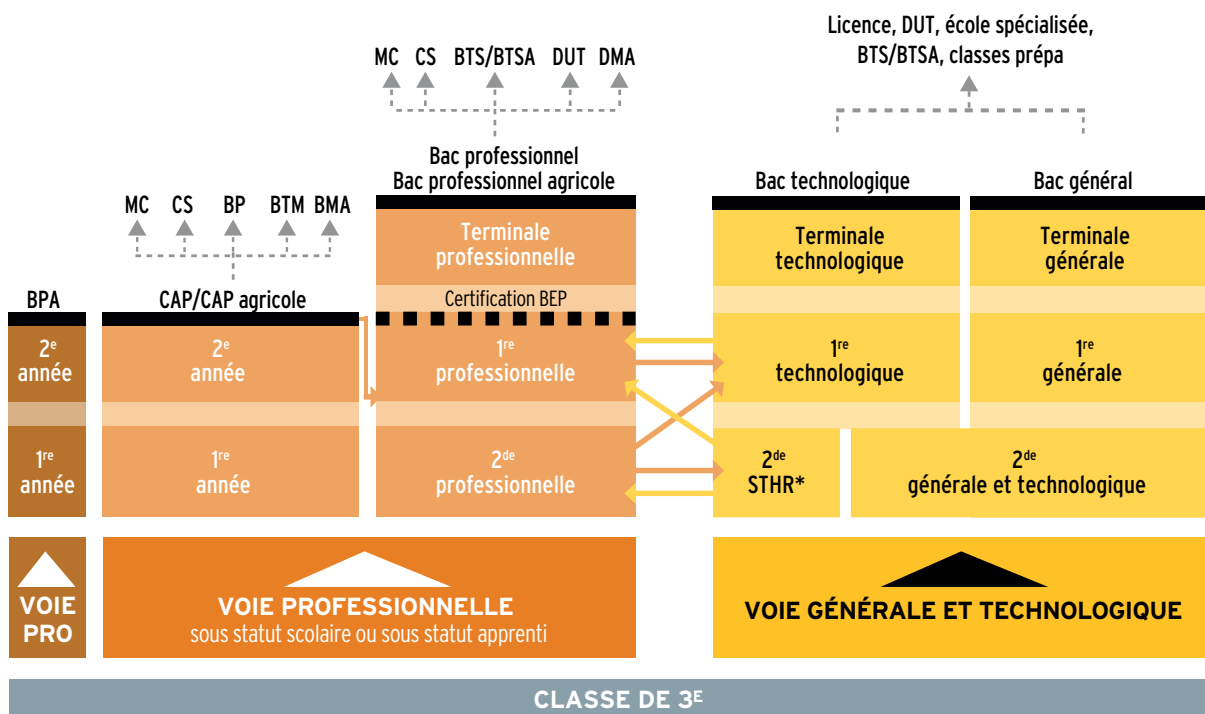

⇒ Passerelles entre les différentes voies

■ Sous statut apprenti

## CAP/CAP agricole

Premier niveau de qualification professionnelle, le CAP vise l'acquisition de techniques précises pour exercer un métier. On peut aussi poursuivre ses études, notamment en bac professionnel (*lire p. 8*). CAP en 1, 2 ou 3 ans en fonction du profil et des besoins de l'élève.

## Bac professionnel/bac professionnel agricole

Décliné dans de nombreuses spécialités, le bac professionnel offre un accès direct à l'emploi. La poursuite d'études est toutefois possible, notamment en BTS/BTSA (*lire p. 12*).

## Bac technologique

Huit séries au choix : ST2S, STAV, STD2A, STHR, STI2D, STL, STMG, S2TMD. Le bac technologique conduit principalement à des études supérieures techniques à bac + 2 (BTS/BTSA ou DUT), voire plus longues (écoles d'ingénieurs, de commerce, licence...) (*lire p. 19*).

## Bac général

La voie générale se compose d'enseignements communs, d'enseignements de spécialité, et d'enseignements optionnels (*lire p. 18*). Le bac général mène principalement à des filières d'études longues à bac + 3, bac + 5.

## LEXIQUE

BEP : brevet d'études professionnelles

BMA : brevet des métiers d'art

BP : brevet professionnel

BPA : brevet professionnel agricole

BTM : brevet technique des métiers

BTS/BTSA : brevet de technicien supérieur/  
brevet de technicien supérieur agricole

CAP/CAP agricole : certificat d'aptitude professionnelle/  
certificat d'aptitude professionnelle agricole

CS : certificat de spécialisation agricole

DMA : diplôme des métiers d'art

DUT : diplôme universitaire de technologie

MC : mention complémentaire

\* Les enseignements technologiques du bac STHR se déroulent dès la 2<sup>de</sup>.



LES SÉJOURS  
LINGUISTIQUES

GO  
& LIVE  
Group

## AVEC CLC, PARTEZ DE CHEZ VOUS !

Au départ de plus de 45 villes en France,  
vers plus de 50 destinations

Découvrez nos séjours accompagnés :



Grande-Bretagne



Espagne



Malte

À partir de 699 € (transport inclus)

+40  
de  
ans  
d'expérience



ORGANISATEURS DE SÉJOURS  
OU STAGES LINGUISTIQUES  
[www.marque-nf.com](http://www.marque-nf.com)

Plus d'infos et de séjours sur [www.clc.fr](http://www.clc.fr)  
Contactez-nous au 05 65 77 50 21 ou par mail : [sejours@clc.fr](mailto:sejours@clc.fr)



# CHOISIR LA VOIE PROFESSIONNELLE

**Objectif: acquérir des compétences professionnelles pointues garantissant l'accès à l'emploi dans des secteurs porteurs, en 2 ans pour le CAP et 3 ans pour le baccalauréat professionnel. À la rentrée 2019, la rénovation de la voie professionnelle met en place des parcours plus personnalisés, mieux adaptés aux besoins de chacun, en vue d'une insertion immédiate ou d'une poursuite d'études.**

**Ces formations peuvent être suivies sous statut scolaire ou en apprentissage.**

## ● DES ENSEIGNEMENTS GÉNÉRAUX

En 1<sup>re</sup> année de CAP ou en 2<sup>de</sup> professionnelle, comme au collège, vous suivrez des enseignements généraux (français, mathématiques, histoire-géographie, langue étrangère, etc.). Mais vous les verrez sous un jour nouveau: plus concrets et davantage en relation avec les métiers préparés, comme la biologie pour la coiffure ou les sciences physiques pour l'électricité.

## ● DES ENSEIGNEMENTS PROFESSIONNELS

La moitié de l'emploi du temps sera consacrée aux enseignements professionnels: vous y apprendrez les techniques et les gestes du métier à l'aide d'outils et de matériels spécifiques. Ceux-ci se déroulent en cours, mais aussi sous forme de groupes à effectif réduit et d'ateliers, en laboratoire, en salle informatique, parfois en entreprise. Le travail en petit groupe et en équipe est privilégié. Des projets liés à vos centres d'intérêt (sportifs, artistiques, à caractère professionnel, etc.) sont aussi prévus.

Des heures d'enseignement professionnel seront dédiées à la **réalisation d'un chef-d'œuvre** en vue de l'examen final.

Certaines heures se dérouleront en **co-intervention**: dans certains cours d'enseignement professionnel interviendront à la fois le professeur d'enseignement professionnel et celui de français ou de mathématiques.

## ● DES STAGES EN ENTREPRISE

En CAP ou bac professionnel, vous aurez plusieurs périodes de formation en milieu professionnel (12 à 14 semaines en CAP, 18 à 22 semaines en bac professionnel) pour vous familiariser avec des situations de travail et avec le fonctionnement d'une entreprise en conditions réelles.

Le lycée vous prépare et vous accompagne dans vos démarches pour trouver un lieu de stage.

### À savoir

Des tests numériques de positionnement en français et en mathématiques ont lieu au cours de la 2<sup>e</sup> quinzaine de septembre en 2<sup>de</sup> professionnelle. Le test de positionnement de début d'année est la première étape de l'accompagnement personnalisé, qui permet aux lycéens de consolider leur maîtrise de l'expression écrite et orale et des compétences mathématiques essentielles dans la vie personnelle et professionnelle, nécessaires pour une poursuite dans l'enseignement supérieur ou une insertion dans l'emploi.

Ces stages en milieu professionnel vous permettent d'acquérir des compétences qui sont nécessaires pour la validation du diplôme préparé.

## ● CONSOLIDATION, ACCOMPAGNEMENT PERSONNALISÉ ET PRÉPARATION À L'ORIENTATION

Après un test de positionnement en début d'année, vous consolidez votre maîtrise du français et des mathématiques si nécessaire.

Tout au long du parcours, selon vos besoins et vos projets personnels, vous pourrez bénéficier de soutien, d'aide pour l'élaboration de votre projet d'orientation, en particulier pour la préparation à l'insertion professionnelle ou à la poursuite d'études.

## ● LES ATOUTS DE L'APPRENTISSAGE

Choisir l'apprentissage, c'est suivre une formation qui prépare aux mêmes diplômes que la voie scolaire et qui alterne périodes de cours en CFA (centre de formation d'apprentis) et périodes de travail en entreprise. L'apprentissage s'effectue soit sur la totalité du CAP ou du bac professionnel, soit sur une partie du cursus, par exemple la ou les 2 dernières années de formation. Il s'adresse aux jeunes âgés de 16 à 29 ans révolus.

En tant qu'apprenti, vous signez un contrat de travail qui fait de vous un salarié à part entière de l'entreprise. Vous devez adopter les codes du monde professionnel (assiduité, ponctualité, sérieux dans le travail, respect des règles) et avez les mêmes vacances que les autres salariés (en général 5 semaines de congés payés par an). Vous recevez une rémunération qui va de 410,73 € (27 % du Smic) à 836,7 € (55 % du Smic) brut par mois pour les apprentis de moins de 18 ans.

Pour signer un contrat d'apprentissage, il vous faut, avec l'aide de votre établissement, chercher une entreprise. Anticipez ou démarrez vos demandes plusieurs mois avant le début de la formation. À *noter*: la période d'apprentissage en entreprise peut commencer dans les 3 mois précédant ou suivant le début de la formation au CFA (centre de formation d'apprentis).

**Pour les élèves en situation de handicap, l'apprentissage est accessible sans limite d'âge. Ils peuvent prolonger la durée de leur contrat et suivre un enseignement à distance s'ils ne peuvent pas fréquenter le CFA. Ils peuvent également bénéficier d'une formation aménagée: aménagements pédagogiques, aménagement du temps de formation, cours par correspondance. ■**



## LE CAP

Le certificat d'aptitude professionnelle (diplôme de niveau 3) vise l'acquisition de techniques précises pour exercer un métier.

Il est décliné dans près de 200 spécialités, relevant de différents domaines :

agriculture, élevage, aménagement, forêt • alimentation, hôtellerie, restauration • arts, artisanat, audiovisuel • automobile, engins • bâtiment, travaux publics • bois, ameublement • chimie, physique • commerce, vente • électricité, électronique, énergie • hygiène, sécurité • industries graphiques • matériaux : métaux, plastiques, papier • productive, mécanique • santé, social, soins • sports, loisirs • textile, habillement • transport, magasinage.

Retrouvez l'ensemble des spécialités sur [www.onisep.fr](http://www.onisep.fr).

Le CAP propose des parcours d'accès au diplôme adaptés dans leurs durées et leurs modalités : le CAP peut être préparé en **1, 2 ou 3 ans** en fonction des profils et des besoins de chacun.

**Le CAP en 2 ans** est proposé aux élèves issus de 3<sup>e</sup> pour acquérir un savoir-faire professionnel et des savoir-être solides.

Le cursus comprend :

- **des enseignements généraux** (français, histoire-géographie ; mathématiques, physique-chimie ; langue vivante étrangère...), dont les programmes s'inscrivent dans le contexte professionnel et sont articulés avec les enseignements professionnels ;

- **des enseignements technologiques et professionnels** se déroulent sous forme de cours, de groupes à effectif réduit et de travaux en atelier, en intérieur ou en extérieur, en fonction de la spécialité choisie. Certaines séquences se déroulent en co-intervention avec le professeur de français ou le professeur de mathématiques. Un volume horaire est aussi consacré à la réalisation du chef-d'œuvre en vue du diplôme (*lire ci-contre*) ;

- **des périodes de formation en milieu professionnel** (12, 13 ou 14 semaines de stage) ;

- **des heures de consolidation, accompagnement personnalisé et préparation à l'orientation.** Vous consoliderez si nécessaire votre maîtrise du français et des mathématiques. Tout au long du parcours, selon vos besoins et vos projets personnels, vous pourrez bénéficier de soutien, d'aide pour l'élaboration de votre projet d'orientation, en particulier pour la préparation à l'insertion professionnelle ou à la poursuite d'études.

Le CAP peut se préparer sous statut scolaire ou en apprentissage sur la totalité ou une partie du cursus.

### Changer d'orientation

Quel que soit le cursus, il est possible de changer de voie ou de spécialité sans avoir à débiter un nouveau cycle. Pour cela, il faut déposer une demande avant le mois de mai de l'année en cours. En fonction des motivations de l'élève, de ses aptitudes, des recommandations du conseil de classe et des capacités d'accueil de la filière souhaitée, le chef d'établissement peut donner un avis favorable à cette réorientation. Toutefois, avant d'intégrer sa nouvelle formation, l'élève devra suivre un « stage passerelle » pour découvrir sa nouvelle filière et acquérir les compétences nécessaires à sa réussite dans la formation visée.

Le **parcours en 1 an** est notamment proposé à des jeunes issus de 1<sup>re</sup> ou de terminale souhaitant obtenir un CAP ou à des jeunes déjà diplômés et dispensés en conséquence des épreuves générales, ou bien encore à des sortants de 3<sup>e</sup> avec un projet professionnel solide et un bon niveau scolaire.

## LE CAP AGRICOLE

Le certificat d'aptitude professionnelle agricole est décliné dans une dizaine de spécialités. Il comprend :

- **3 modules d'enseignement général communs à toutes les spécialités relevant des domaines de l'agriculture, de la production, de l'aménagement de la forêt et des services**, incluant lettres modernes ; histoire-géographie ; éducation socioculturelle ; mathématiques ; technologies de l'informatique et du multimédia ; sciences économiques, sociales et de gestion ; biologie-écologie ; éducation physique et sportive ; langues vivantes ;

- **4 modules d'enseignement professionnel** (sciences et techniques professionnelles) ;

- **1 stage individuel de 12 semaines en milieu professionnel** ;

- **1 stage collectif de 1 semaine** sur l'éducation à la santé, à la sécurité et au développement durable ;

- **5 heures par semaine pour permettre une individualisation des parcours** (renforcement des connaissances pour poursuivre des études...) ;

- 3 heures de pluridisciplinarité ;

- 1 enseignement facultatif.

Pour les CAP agricoles, il y a une grille horaire différente par spécialité. Pour en savoir plus : [www.chlorofil.fr](http://www.chlorofil.fr), rubrique « Diplômes et ressources pour l'enseignement ».

### INFO +

#### Diplômes et niveaux de qualification (nouvelle nomenclature du RNCP)

**Niveau 3 :** CAP, BPA.

**Niveau 4 :** bac général, technologique ou professionnel, BP ou équivalent.

**Niveau 5 :** diplômes de niveau bac + 2 (DUT, BTS, écoles des formations sanitaires ou sociales ou équivalent).

**Niveau 6 :** diplômes de niveau bac + 3 (licence, licence professionnelle ou équivalent) ou bac + 4 (master 1 ou équivalent).

**Niveau 7 :** diplômes de niveau bac + 5 et plus (master, diplôme de grande école ou équivalent).

**Niveau 8 :** diplômes de niveau bac + 8 (doctorat).

#### Un chef-d'œuvre à réaliser

Dans le cadre de la réforme, les élèves qui préparent le bac professionnel doivent présenter un chef-d'œuvre en terminale. Il s'agit de la présentation d'un projet, réalisé seul ou en groupe, qui peut prendre des formes très diverses, selon les familles de métiers et les spécialités. L'objectif est de travailler sur un projet qui fasse sens pour l'élève et qui mobilise une approche transversale.

#### Les familles de métiers

Depuis la rentrée 2019, l'élève de 3<sup>e</sup> qui s'engage en bac professionnel ne devra plus choisir une spécialité mais une famille de métiers.

Cette mesure est destinée à donner le temps et les connaissances nécessaires pour choisir son métier (*lire p. 10*).

## LE BAC PROFESSIONNEL

**Le bac professionnel (diplôme de niveau 4) peut conduire à une insertion immédiate dans la vie active ou à une poursuite d'études dans l'enseignement supérieur, en particulier en STS (section de technicien supérieur, en 2 ans).**

La voie professionnelle commence sa transformation : en 2<sup>de</sup> professionnelle, l'élève peut désormais être inscrit dans une famille de métiers. Lorsqu'elles existent, les familles de métiers sont obligatoires dans les formations sous statut scolaire.

Dix familles de métiers sont proposées en 2<sup>de</sup> professionnelle à la rentrée 2020 (*lire p. 10*). Elles regroupent des spécialités de bac professionnel qui présentent un socle de compétences professionnelles communes. En fin de 2<sup>de</sup> professionnelle, l'élève choisit la spécialité qu'il étudiera en 1<sup>re</sup> et terminale. Pour les bacs pro qui n'entrent pas dans une famille de métiers, le choix de la spécialité se fait dès la 2<sup>de</sup> professionnelle.

Le baccalauréat professionnel se déroule en 3 ans :

- **la 2<sup>de</sup> professionnelle.** L'élève entre dans une 2<sup>de</sup> organisée par familles de métiers pour apprendre les savoir-faire communs à tous les métiers d'un même secteur, ce qui lui laisse un temps supplémentaire pour choisir en fin d'année la spécialité de bac qu'il veut étudier en 1<sup>re</sup> et terminale et se préparer à un bac professionnel précis. Si la 2<sup>de</sup> professionnelle n'entre pas dans une famille de métiers, il se prépare en 3 ans à une spécialité de bac professionnel. Si la spécialité qui l'intéresse n'est pas proposée dans son établissement, il pourra lui être proposé de poursuivre sa formation ailleurs. À la suite des tests de positionnement effectués en début d'année, une consolidation des enseignements généraux de français et mathématiques est proposée si elle s'avère nécessaire ;
- **la 1<sup>re</sup> professionnelle.** L'élève approfondit les compétences professionnelles ; son temps de formation en milieu professionnel augmente. Il débute la préparation d'un chef-d'œuvre en vue du baccalauréat ;
- **la terminale professionnelle.** L'élève poursuit sa spécialité. Selon qu'il décide de s'orienter vers la vie active ou de poursuivre vers l'enseignement supérieur, il suit un module d'insertion professionnelle et d'entrepreneuriat ou un module de poursuite d'études.

La formation comprend :

- **des enseignements généraux ;**
- **des enseignements professionnels.** Certaines heures se déroulent en co-intervention avec le professeur de français ou le professeur de mathématiques. Un volume horaire est aussi consacré à la réalisation d'un chef-d'œuvre en vue du baccalauréat ;
- **des périodes de formation en milieu professionnel.** Entre 18 et 22 semaines de stage réparties sur les 3 ans. Pour la rentrée 2019, l'ensemble des spécialités a une durée de PFMP maintenue à 22 semaines. Elle pourra ensuite varier de 18 à 22 semaines selon les spécialités ;
- **des heures de consolidation, accompagnement personnalisé et préparation à l'orientation.** Après un test de positionnement en début d'année, vous consoliderez votre maîtrise du français et des mathématiques si nécessaire.

Tout au long du parcours, selon vos besoins et vos projets personnels, vous pourrez bénéficier de soutien, d'aide pour l'élaboration du projet d'orientation, en particulier pour la préparation à l'insertion professionnelle ou à la poursuite d'études.

Le bac professionnel peut se préparer sous statut scolaire ou en apprentissage pour la totalité ou une partie du cursus (*lire p. 6*).

## LE BAC PROFESSIONNEL AGRICOLE

**Les quatre familles de métiers qui sont proposées en 2<sup>de</sup> professionnelle depuis la rentrée 2019 sont :**

- **productions,**
- **nature-jardin-paysage-forêt,**
- **conseil vente,**
- **alimentation - bio-industrie de laboratoire.**

L'enseignement agricole propose en outre **deux classes de 2<sup>de</sup> professionnelle dédiées :**

- services aux personnes et aux territoires ;
- technicien en expérimentation animale.

Le bac comprend sur 3 ans :

- **des enseignements généraux** (lettres modernes, histoire-géographie, technologies de l'informatique et du multimédia, sciences économiques, sociales et de gestion, langue vivante, biologie-écologie, mathématiques, physique-chimie, informatique, éducation socioculturelle, éducation physique et sportive) ;
- **des enseignements professionnels** (techniques professionnelles, sciences économiques) ;
- **des enseignements à l'initiative des établissements ;**
- **un stage collectif** pour l'éducation à la santé et au développement durable (1 semaine en 2<sup>de</sup> professionnelle et 1 semaine sur le cycle terminal) ;
- **des travaux pratiques renforcés** (chantier école) ;
- **une mise à niveau des élèves** (1 semaine en 2<sup>de</sup> professionnelle) ;
- **des périodes de formation en milieu professionnel** (18 à 22 semaines de stages dont 4 à 6 semaines en 2<sup>de</sup> professionnelle).

Pour plus d'informations, rendez-vous sur [www.chlorofil.fr](http://www.chlorofil.fr), rubrique « Diplômes et ressources pour l'enseignement ».

## LE BREVET PROFESSIONNEL AGRICOLE

Diplôme de niveau CAP, le BPA est un diplôme national du ministère de l'Agriculture et de l'Alimentation. Il se prépare en 2 ans après la 3<sup>e</sup>, en apprentissage. Il atteste une qualification professionnelle d'ouvrier qualifié dans le domaine agricole. Il existe neuf spécialités de BPA.

## Liste des bacs professionnels

Accompagnement, soins et services à la personne option A à domicile; option B en structure
Aéronautique, options avionique; structure; système
Agroéquipement
Aménagement et finition du bâtiment
Aménagements paysagers
Animation - enfance et personnes âgées <sup>(b)</sup>
Artisanat et métiers d'art, options communication visuelle plurimédia; facteur d'orgues organier; facteur d'orgues tuyautier; marchandisage visuel; métiers de l'enseigne et de la signalétique; tapissier d'ameublement; verrerie scientifique et technique
Aviation générale
Bio-industries de transformation
Boucher-charcutier-traiteur
Boulangier-pâtissier
Commercialisation et services en restauration
Conducteur transport routier marchandises
Conduite de productions horticoles (arbres, arbustes, fruits, fleurs, légumes) (première session en 2021)
Conduite et gestion de l'entreprise agricole
Conduite et gestion de l'entreprise hippique
Conduite et gestion de l'entreprise vitivinicole
Conduite et gestion des entreprises maritimes pêche; (première session d'examen en 2022)
Conduite et gestion des entreprises maritimes commerce/plaisance professionnelle option voile ou option yacht (première session d'examen en 2022)
Conduite et gestion d'une entreprise du secteur canin et félin
Construction des carrosseries
Cuisine
Cultures marines
Électromécanicien de marine
Esthétique, cosmétique, parfumerie
Étude et définition de produits industriels
Étude et réalisation d'agencement
Façonnage de produits imprimés, routage
Fonderie
Forêt
Gestion-administration
Gestion des milieux naturels et de la faune
Gestion des pollutions et protection de l'environnement
Hygiène, propreté, stérilisation
Interventions sur le patrimoine bâti option A maçonnerie; option B charpente; option C couverture
Laboratoire contrôle qualité
Logistique
Maintenance des équipements industriels
Maintenance des matériels option A matériels agricoles; option B matériels de construction et de manutention; option C matériels d'espaces verts
Maintenance des véhicules option A voitures particulières; option B véhicules de transport routier; option C motocycles
Maintenance nautique
Menuiserie aluminium-verre
Métiers de l'accueil
Métiers de l'électricité et de ses environnements connectés
Métiers de la coiffure (première session en 2023)
Métiers de la mode - vêtements
Métiers de la sécurité

Métiers du commerce et de la vente option A animation et gestion de l'espace commercial; option B prospection clientèle et valorisation de l'offre commerciale
Métiers du cuir, options chaussures; maroquinerie; sellerie-garnissage
Métiers du pressing et de la blanchisserie
Métiers et arts de la pierre
Microtechniques
Optique-lunetterie
Ouvrages du bâtiment: métallerie
Perruquier-posticheur
Photographie
Pilote de ligne de production
Plastiques et composites
Poissonnier-écailler-traiteur
Polyvalent navigant pont/machine <sup>(a)</sup>
Procédés de la chimie, de l'eau et des papiers-cartons
Productions aquacoles
Productique mécanique, option décolletage
Prothèse dentaire
Réalisation de produits imprimés et plurimédia, option A productions graphiques; option B productions imprimées
Réparation des carrosseries
Services aux personnes et aux territoires
Services de proximité et vie locale (dernière session en 2022)
Systèmes numériques option A sûreté et sécurité des infrastructures de l'habitat et du tertiaire; option B audiovisuels, réseau et équipement domestiques; option C réseaux informatiques et systèmes communicants
Technicien conseil-vente en univers jardinerie <sup>(b)</sup>
Technicien conseil-vente en alimentation, options produits alimentaires; vins et spiritueux
Technicien conseil-vente en animalerie
Technicien constructeur bois
Technicien d'études du bâtiment, option A études et économie; option B assistant en architecture
Technicien d'usinage
Technicien de fabrication bois et matériaux associés
Technicien de maintenance des systèmes énergétiques et climatiques
Technicien de scierie
Technicien du bâtiment: organisation et réalisation du gros œuvre
Technicien du froid et du conditionnement de l'air
Technicien en appareillage orthopédique
Technicien en chaudronnerie industrielle
Technicien en expérimentation animale
Technicien en installation des systèmes énergétiques et climatiques
Technicien gaz
Technicien géomètre-topographe
Technicien menuisier agencier
Technicien modelleur
Technicien outilleur
Techniques d'interventions sur installations nucléaires
Traitements des matériaux
Transport
Transport fluvial
Travaux publics

(a) Ouverture expérimentale à Etel (56) et à Fécamp (76) à la rentrée 2019.  
(b) Entrée en vigueur à la rentrée 2020, première session d'examen en 2023.

## Liste des bacs professionnels par familles de métiers

### RENTRÉE 2019

#### MÉTIERS DE LA CONSTRUCTION DURABLE, DU BÂTIMENT ET DES TRAVAUX PUBLICS

Travaux publics  
 Technicien du bâtiment : organisation et réalisation du gros œuvre  
 Interventions sur le patrimoine bâti option A maçonnerie  
 Interventions sur le patrimoine bâti option B charpente  
 Interventions sur le patrimoine bâti option C couverture  
 Menuiserie aluminium-verre  
 Aménagement et finitions du bâtiment  
 Ouvrages du bâtiment : métallerie

#### MÉTIERS DE LA GESTION ADMINISTRATIVE, DU TRANSPORT ET DE LA LOGISTIQUE

Gestion-administration  
 Logistique  
 Transport

#### MÉTIERS DE LA RELATION CLIENT

Métiers du commerce et de la vente option A animation et gestion de l'espace commercial  
 Métiers du commerce et de la vente option B prospection clientèle et valorisation de l'offre commerciale  
 Métiers de l'accueil

#### MÉTIERS DE LA MER

Polyvalent navigant pont/machine  
 Électromécanicien de marine  
 Conduite et gestion des entreprises maritimes pêche  
 Conduite et gestion des entreprises maritimes commerce/ plaisance professionnelle, option voile, ou option yacht

### 2<sup>DE</sup> PROFESSIONNELLE AGRICOLE : 4 familles de métiers

#### PRODUCTIONS

Conduite et gestion de l'entreprise agricole  
 Conduite et gestion de l'entreprise vitivinicole  
 Conduite et gestion d'une entreprise du secteur canin et félin  
 Productions aquacoles  
 Conduite et gestion de l'entreprise hippique  
 Conduite de productions horticoles (arbres, arbustes, fruits, fleurs, légumes)  
 Agroéquipement

#### NATURE - JARDIN - PAYSAGE - FORÊT

Aménagements paysagers  
 Forêt  
 Gestion des milieux naturels et de la faune

#### CONSEIL VENTE

Technicien conseil vente en animalerie  
 Technicien conseil vente en alimentation  
 Technicien conseil vente en produits de jardin

#### ALIMENTATION - BIO-INDUSTRIE DE LABORATOIRE

Bio-industries de transformation  
 Laboratoire contrôle qualité

#### HORS FAMILLES DE MÉTIERS

Services aux personnes et aux territoires  
 Technicien en expérimentation animale

### LES FAMILLES DE MÉTIERS À LA RENTRÉE 2020\*

Métiers des industries graphiques et de la communication  
 Métiers des études et de la modélisation numérique du bâtiment  
 Métiers de l'alimentation  
 Métiers de la beauté et du bien-être  
 Métiers de l'aéronautique  
 Métiers de l'hôtellerie et restauration

### LES FAMILLES DE MÉTIERS À LA RENTRÉE 2021\*

Métiers du bois  
 Métiers du pilotage d'installations automatisées  
 Métiers de la maintenance  
 Métiers de la réalisation de produits mécaniques  
 Métiers du numérique et de la transition énergétique  
 Métiers de l'électricité et de ses environnements connectés

\* Sous réserve de modification.



Il existe des bacs pro hors familles de métiers

> Consultez [www.onisep.fr/Les-familles-de-metiers](http://www.onisep.fr/Les-familles-de-metiers)





# PROGRAMME TA RENTRÉE AVEC CASIO®



NOUVELLE  
**GRAPH 35+E II**

**GRAPH 90+E**

- Pour toutes les spécialités du lycée
- Menu de programmation Python



- Mises à jour régulières disponibles sur le site [www.casio-education.fr](http://www.casio-education.fr)

**ENTRAÎNE-TOI ET  
APPRENDS FACILEMENT  
AVEC LES VIDÉOS CASIO !**

Tutoriels, exercices, corrigés ...  
disponibles sur la chaîne CASIO Éducation.



## UN DIPLÔME PROFESSIONNEL

### ET APRÈS ?

Dans de nombreux secteurs, CAP et bac professionnel suffisent pour démarrer dans un métier et vous pourrez vous présenter sur le marché du travail tout de suite. Vous pouvez également continuer à vous former.

### Après un CAP ou un bac professionnel

#### La MC (mention complémentaire)

La MC se prépare en 1 année sous statut scolaire ou en apprentissage. Elle permet de se spécialiser dans un domaine précis et facilite l'insertion dans la vie active après un premier diplôme professionnel. Par exemple, après un CAP coiffure, possibilité de préparer une MC coiffure coupe couleur ; après un bac pro commercialisation et services en restauration, une MC employé barman ou organisateur de réception...

#### Le CS (certificat de spécialisation agricole)

Le CS se prépare en 1 année, en apprentissage, après un CAP agricole ou un bac professionnel agricole selon les spécialités. Il permet d'acquérir des compétences professionnelles complémentaires (arboriste élagueur, par exemple).

### Après un CAP

#### Le BP (brevet professionnel)

Le BP se prépare en 2 ans, en apprentissage. Il met l'accent sur la maîtrise d'un métier (électricien, libraire, boucher, menuisier...). Il est exigé dans certaines professions (par exemple, fleuriste, coiffeur ou pâtissier) pour s'installer à son compte.

#### Le bac professionnel

On peut préparer un bac professionnel dans une spécialité en cohérence avec celle de son CAP. Vous pourrez rejoindre directement une 1<sup>re</sup> professionnelle, ce qui permet de préparer le bac professionnel en 2 ans.

#### Le BMA (brevet des métiers d'art)

Le BMA se prépare en 2 ans après un CAP des métiers d'art. Il forme des spécialistes en conception, mise au point, fabrication, réparation d'objets fabriqués en petites séries ou à l'unité (en joaillerie, reliure, verre, céramique, ébénisterie, etc.).

#### Le BTM (brevet technique des métiers)

Le BTM se prépare en 2 ans. Il permet de devenir chef d'atelier dans une entreprise artisanale, ou chef de fabrication dans les services de la production et de la commercialisation. Domaines professionnels concernés: métiers de bouche (chocolatier, glacier ou pâtissier, par exemple), énergie-électricité, mécanique, bois-ameublement, photographie, agriculture, fleuristerie, paramédical, etc. Le BTM n'est pas un diplôme de l'Éducation nationale; il est délivré par les chambres de métiers et de l'artisanat.

À noter : après un CAP, vous pouvez aussi préparer un autre CAP en une année pour renforcer votre polyvalence.

### Après un bac professionnel

#### Le BTS/BTSA (brevet de technicien supérieur/ agricole)

Le BTS/BTSA se prépare en 2 ans, sous statut scolaire ou en apprentissage. Tourné vers la pratique, il permet d'acquérir des compétences dans un domaine pointu (transport, électronique, édition, design, etc.). Environ un tiers des bacheliers professionnels (apprentis compris) poursuivent en BTS ou BTSA. Un bon dossier scolaire et une forte motivation sont nécessaires.

#### Le DMA (diplôme des métiers d'art)

Le DMA se prépare en 2 ans, sous statut scolaire ou en apprentissage, après un bac pro artisanat et métiers d'art. Il forme des techniciens ou des artisans créateurs, spécialisés en arts du bijou, de l'habitat, en arts graphiques, du textile, du costume, du décor architectural, de l'horlogerie, de la lutherie, de la régie de spectacle ou du cinéma d'animation.

#### Le DUT (diplôme universitaire de technologie)

Le DUT se prépare en 2 ans, sous statut scolaire ou en apprentissage. Il vise la polyvalence dans un domaine professionnel assez large pour s'adapter à une famille d'emplois. Cette filière d'études correspond moins au profil des bacheliers professionnels, car elle privilégie la théorie et non la pratique, et sélectionne les étudiants à partir des matières générales. ■

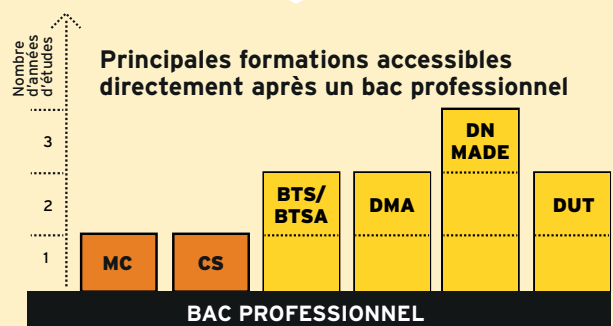
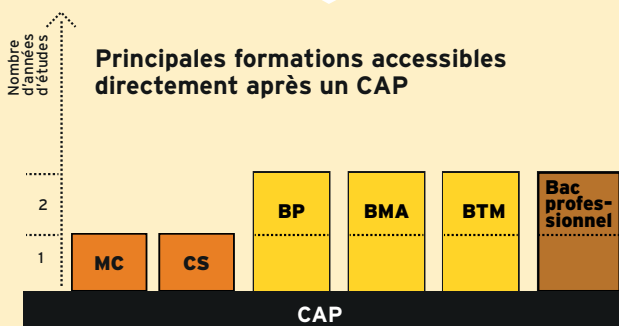

Angleterre, Écosse, Irlande, Malte, Allemagne, Italie, Espagne, États-Unis, Canada, Nouvelle-Zélande, Australie, Japon...

**Des séjours labellisés**

**Des écoles de langue reconnues**

**Un enseignement efficace**

**Un encadrement permanent**

**Des familles hôtes sélectionnées**

*it's time to travel\**



**5%**  
de réduction<sup>(1)</sup>  
grâce au code  
SLONI2020

(\*) "Il est temps de voyager"

(1) Hors transport et prestations annexes, valable pour un séjour linguistique réalisé avant le 31/12/2020.

LA LIGUE DE L'ENSEIGNEMENT  
EST LABELLISÉE



**LE CONTRAT  
QUALITÉ**  
DE L'OFFICE

Retrouvez tous nos séjours sur [www.sejours-linguistiques.org](http://www.sejours-linguistiques.org)

Renseignements et réservations au 01 43 64 04 64

Ligue de l'enseignement - 21, rue Saint-Fargeau - CS 72021 - 75989 Paris Cedex 20



# CHOISIR LA VOIE GÉNÉRALE ET TECHNOLOGIQUE

**Objectif: préparer, en 3 ans (2<sup>de</sup>, 1<sup>re</sup> et terminale), un bac général ou un bac technologique pour accéder aux formations de l'enseignement supérieur.**

## ● EN CLASSE DE 2<sup>DE</sup>: SE DÉTERMINER

La classe de 2<sup>de</sup> générale et technologique doit vous permettre de préparer et de préciser vos choix pour une orientation en cycle terminal, soit général, soit technologique. L'emploi du temps comprend une part d'enseignements communs à tous les élèves pour acquérir une culture générale et des méthodes de travail.

### Depuis la rentrée 2018

- Un test de positionnement en français et en mathématiques a lieu en début d'année.
- Les élèves bénéficient d'un accompagnement personnalisé tout au long de l'année (maîtrise de l'expression écrite et orale), notamment en fonction des résultats du test.
- Un accompagnement au choix de l'orientation aide l'élève à choisir son avenir, en particulier sa classe de 1<sup>re</sup> (54 heures annuelles, à titre indicatif, selon les besoins des élèves et les modalités mises en place dans l'établissement).

À noter: l'accès en série S2TMD (sciences et techniques du théâtre, de la musique et de la danse) se fait après la classe 2<sup>de</sup> GT, où les élèves suivent des enseignements technologiques de culture et pratique de la danse ou de la musique ou du théâtre. Ces enseignements peuvent être suivis par les élèves en s'inscrivant dans les établissements d'enseignements artistiques conventionnés avec leur lycée.

L'accès en série STHR (sciences et technologies de l'hôtellerie et de la restauration) se fait via la 2<sup>de</sup> STHR ou après une 2<sup>de</sup> générale et technologique (*lire p. 17*).

## ● EN CLASSES DE 1<sup>RE</sup> ET DE TERMINALE

L'organisation du lycée général et technologique prépare au nouveau baccalauréat (première session en 2021).

### La voie générale

Elle offre trois types d'enseignements:

- des enseignements communs;
- des enseignements de spécialité choisis par l'élève (trois en 1<sup>re</sup> et deux en terminale);
- un temps d'aide à l'orientation tout au long du lycée pour préparer les choix de parcours et, à terme, l'entrée dans l'enseignement supérieur.

Les élèves peuvent aussi choisir parmi des enseignements optionnels (*lire p. 18*).

### La voie technologique

Elle propose différentes séries (sciences et technologies de la santé et du social, sciences et technologies du design et des arts appliqués, sciences et technologies de l'hôtellerie et de la restauration, sciences et technologies du management et de la gestion, sciences et technologies de l'industrie et du développement durable, etc.).

Toutes bénéficient d'enseignements communs et d'enseignements de spécialité propres à la série choisie. Les élèves peuvent aussi choisir parmi des enseignements optionnels (*lire p. 19*). ■

## LA 2<sup>DE</sup> GÉNÉRALE ET TECHNOLOGIQUE

Cette 1<sup>re</sup> année de lycée va vous permettre d'acquérir une culture générale commune, d'approfondir vos connaissances et vos compétences, et de découvrir de nouvelles disciplines dans la perspective de l'enseignement supérieur.

### 10 ENSEIGNEMENTS COMMUNS

10 enseignements sont communs à tous les élèves.

#### ■ Français

Quatre grands genres littéraires (roman, théâtre, poésie, écrits d'argumentation) sont étudiés à différents moments de l'histoire littéraire (entre les XVII<sup>e</sup> et XX<sup>e</sup> siècles) au travers de groupements de textes et d'œuvres complètes. En vue des épreuves du baccalauréat, la pratique du commentaire de texte (écrit et oral) et de l'écriture d'invention est approfondie, et la dissertation littéraire est abordée.

#### ■ Histoire-géographie

L'histoire des Européens est replacée dans celle du monde, de l'Antiquité au milieu du XIX<sup>e</sup> siècle.

En géographie, le programme, centré sur les questions du développement durable, comporte quatre thèmes: enjeux du développement; gérer les ressources terrestres; aménager la ville; gérer les espaces terrestres.



**Langues vivantes étrangères**

L'objectif des LVA et LVB est de développer des compétences de communication : compréhension de la langue à partir de supports variés, expression orale, expression écrite et découverte de la culture des sociétés dont on étudie la langue.

**Sciences économiques et sociales**

Découvrir les notions, les méthodes spécifiques aux sciences économiques et à la sociologie à partir de quelques grandes problématiques contemporaines, comme la consommation des ménages ou la production des entreprises.

**Mathématiques**

Le programme est organisé autour de trois domaines : fonctions ; géométrie ; statistiques et probabilités. Les activités mathématiques sont diversifiées : chercher, expérimenter, en particulier à l'aide d'outils logiciels ; appliquer des techniques et mettre en œuvre des algorithmes ; raisonner, démontrer ; expliquer oralement une démarche, communiquer un résultat, à l'oral ou par écrit.

**Physique-chimie**

Trois thèmes centraux (la santé ; la pratique du sport ; l'Univers) permettent d'aborder de grandes questions de société, tout en dispensant des connaissances scientifiques. Une place importante est donnée à la démarche scientifique et à l'approche expérimentale.

**Sciences de la vie et de la Terre**

Les trois thématiques de SVT (la Terre dans l'Univers, la vie et l'évolution du vivant ; les enjeux planétaires contemporains ; le corps humain et la santé) traitent des grands problèmes auxquels l'humanité se trouve aujourd'hui confrontée. C'est l'occasion de travailler les méthodes d'argumentation des sciences.

**Éducation physique et sportive**

L'EPS offre une pratique adaptée et diversifiée d'activités physiques, sportives et artistiques, par exemple course, natation, gymnastique, sports collectifs, danse. L'objectif est de développer sa motricité et d'entretenir sa santé.

**Enseignement moral et civique**

À partir d'études de cas autour de « La personne et l'État de droit » et « Égalité et discrimination », les élèves sont amenés à identifier et à expliciter les valeurs éthiques et les principes civiques, à développer leur expression personnelle, leur argumentation et leur sens critique, tout en s'impliquant dans le travail d'équipe.

**Sciences numériques et technologie**

Cet enseignement étudie les principales composantes du numérique et de la technologie pour comprendre les enjeux fondamentaux et les problématiques actuelles.

**LES SÉRIES DE LA VOIE TECHNOLOGIQUE****Sciences et technologies de l'agriculture et du vivant (STAV)**

Pour les élèves des lycées agricoles attirés par la biologie, l'agriculture et l'environnement.

**Sciences et technologies du design et des arts appliqués (STD2A)**

Pour les élèves attirés par les applications de l'art (mode, design...), la conception et la réalisation d'objets ou d'espaces.

**Sciences et technologies de l'hôtellerie et de la restauration (STHR)**

Pour les élèves intéressés par l'hôtellerie et la restauration.

**Sciences et technologies de l'industrie et du développement durable (STI2D)**

Pour les élèves qui veulent comprendre le fonctionnement des systèmes techniques de l'industrie ou du quotidien, et qui veulent concevoir de nouveaux produits.

**Sciences et technologies de laboratoire (STL)**

Pour les élèves s'intéressant aux manipulations en laboratoire et à l'étude des produits de la santé, de l'environnement, des bio-industries, des industries de la chimie...

**Sciences et technologies du management et de la gestion (STMG)**

Pour les élèves intéressés par le fonctionnement des organisations et leur gestion, les relations au travail.

**Sciences et technologies de la santé et du social (ST2S)**

Pour les élèves intéressés par les relations humaines et le travail dans le domaine social ou paramédical.

**Sciences et techniques du théâtre, de la musique et de la danse (S2TMD)**

Ce bac s'adresse aux élèves comédiens, danseurs ou instrumentistes qui souhaitent consacrer beaucoup de temps à leurs pratiques artistiques. Les élèves doivent s'inscrire, en parallèle, dans un conservatoire. Motivation et capacités physiques sont de rigueur.

**INFO +****Tutorat**

En collaboration avec le psychologue de l'Éducation nationale et votre professeur principal, un **tuteur** (enseignant, enseignant documentaliste ou conseiller principal d'éducation) peut vous accompagner, de la 2<sup>de</sup> à la terminale, pour vous conseiller et vous guider dans votre parcours de formation et d'orientation.

**Mise à niveau**

Sur recommandation du conseil de classe, des **stages de mise à niveau** peuvent vous être proposés au cours de l'année scolaire ou pendant les vacances. Ils vous permettront de consolider vos compétences et d'améliorer vos méthodes de travail.

**L'évaluation des langues et l'ouverture européenne et internationale**

Chaque élève étudie au minimum deux langues vivantes.

Les compétences écrites et orales des deux langues obligatoires seront évaluées au baccalauréat selon les standards européens dans le cadre d'un contrôle continu. Parallèlement, la logique de certification a vocation à se développer d'abord en direction des élèves qui suivent des cursus à dimension internationale (sections internationales, sections européennes...).



## Liste et volumes horaires des enseignements de 2<sup>de</sup> générale et technologique

→ ENSEIGNEMENTS COMMUNS	HORAIRE ÉLÈVE
Français	4 h
Histoire-géographie	3 h
LVA et LVB (langue vivante étrangère pour la LVA, étrangère ou régionale pour la LVB)	5 h 30
Sciences économiques et sociales	1 h 30
Mathématiques	4 h
Physique-chimie	3 h
Sciences de la vie et de la Terre	1 h 30
Éducation physique et sportive	2 h
Enseignement moral et civique	18 h annuelles
Sciences numériques et technologies	1 h 30
→ ENSEIGNEMENTS OPTIONNELS	HORAIRE ÉLÈVE
<b>1 ENSEIGNEMENT GÉNÉRAL AU CHOIX PARI :</b>	
Langues et cultures de l'Antiquité : latin <sup>(a)</sup>	3 h
Langues et cultures de l'Antiquité : grec <sup>(a)</sup>	3 h
Langue vivante C étrangère ou régionale	3 h
Langue des signes française	3 h
Arts (arts plastiques/cinéma-audiovisuel/histoire des arts/danse/musique/théâtre)	3 h
Éducation physique et sportive	3 h
Arts du cirque	6 h
Écologie-agronomie-territoires-développement durable (dans les lycées d'enseignement général et technologique agricole)	3 h
<b>1 ENSEIGNEMENT TECHNOLOGIQUE AU CHOIX PARI :</b>	
Management et gestion	1 h 30
Santé et social	1 h 30
Biotechnologies	1 h 30
Sciences et laboratoire	1 h 30
Sciences de l'ingénieur	1 h 30
Création et innovation technologiques	1 h 30
Création et culture - design	6 h
Culture et pratique de la danse, de la musique ou du théâtre	6 h
Atelier artistique	72 h annuelles
<b>ENSEIGNEMENTS DANS LES LYCÉES D'ENSEIGNEMENT GÉNÉRAL ET TECHNOLOGIQUE AGRICOLE</b>	
Hippologie et équitation ou autres pratiques sportives	3 h
Pratiques sociales et culturelles	3 h
Pratiques professionnelles	3 h

(a) Les enseignements optionnels de LCA latin et grec peuvent être choisis en plus des enseignements optionnels suivis par ailleurs.

### POUR TOUS LES ÉLÈVES DE 2<sup>DE</sup>

- Des heures de vie de classe.
- Un accompagnement personnalisé (le volume horaire peut varier selon les besoins des élèves).
- Un accompagnement au choix de l'orientation (le volume horaire de 54 heures donné à titre indicatif peut varier selon les besoins des élèves et les modalités pratiques mises en place dans l'établissement).

### ACCOMPAGNEMENT À L'ORIENTATION Les trois axes

- Découvrir le monde professionnel et s'y repérer.
- Connaître les formations de l'enseignement supérieur et leurs débouchés.
- Élaborer son projet d'orientation.

### INFO +

#### Les stages passerelles

Les élèves volontaires peuvent bénéficier de stages passerelles pour leur permettre de changer d'orientation. Se renseigner auprès du professeur principal ou du psychologue de l'Éducation nationale.

## LA 2<sup>DE</sup> STHR

La classe de 2<sup>de</sup> de la série STHR (sciences et technologies de l'hôtellerie et de la restauration) se caractérise par un fonctionnement spécifique. Comme tous les élèves de 2<sup>de</sup> générale et technologique, ceux de STHR suivent des enseignements communs et des enseignements optionnels. Mais ils effectuent également des stages d'initiation ou d'application en milieu professionnel.

### Liste et volumes horaires des enseignements

→ ENSEIGNEMENTS COMMUNS	HORAIRE ÉLÈVE
Mathématiques	3 h
Français	4 h
Histoire-géographie	3 h
LVA et LVB (langue vivante étrangère dont obligatoirement l'anglais)	5 h
Éducation physique et sportive	2 h
Sciences	3 h
Enseignement moral et civique	18 h annuelles
Économie et gestion hôtelière	2 h
Sciences et technologies des services	4 h
Sciences et technologies culinaires	4 h
Stages d'initiation ou d'application en milieu professionnel	4 semaines
→ ENSEIGNEMENTS OPTIONNELS : 2 AU PLUS PARI MI LES SUIVANTS	HORAIRE ÉLÈVE
Langue vivante C étrangère ou régionale	3 h
Langue des signes française	3 h
Arts (arts plastiques/cinéma-audiovisuel/histoire des arts/danse/musique/théâtre)	3 h
Éducation physique et sportive	3 h
Atelier artistique	72 h annuelles

**À COMMANDER EN LIGNE**  
Version papier ou numérique

**TOUTES LES PUBLICATIONS POUR BIEN S'ORIENTER**

**onisep**  
**LA LIBRAIRIE**  
EN LIGNE

**onisep** TOUTE L'INFO SUR LES MÉTIERS ET LES FORMATIONS

# LA VOIE GÉNÉRALE (1<sup>RE</sup> ET TERMINALE)

Ce cycle de 2 ans a pour objectif de vous préparer à l'obtention du baccalauréat général et à votre poursuite d'études dans l'enseignement supérieur.

## Liste et volumes horaires des enseignements

→ ENSEIGNEMENTS COMMUNS	1 <sup>RE</sup>	TERMINALE
Français	4 h	-
Philosophie	-	4 h
Histoire-géographie	3 h	3 h
LVA et LVB (langue vivante étrangère pour la LVA, étrangère ou régionale pour la LVB)	4 h 30	4 h
Éducation physique et sportive	2 h	2 h
Enseignement scientifique	2 h	2 h
Enseignement moral et civique	18 h annuelles	18 h annuelles
→ ENSEIGNEMENTS DE SPÉCIALITÉ	1 <sup>RE</sup> 3 AU CHOIX	TERMINALE 2 AU CHOIX
Arts (arts plastiques/cinéma-audiovisuel/danse/histoire des arts/musique/théâtre/arts du cirque) <sup>(a)</sup>	4 h	6 h
Biologie-écologie (dans les lycées d'enseignement général et technologique agricole)	4 h	6 h
Histoire-géographie, géopolitique et sciences politiques	4 h	6 h
Humanités, littérature et philosophie	4 h	6 h
Langues, littératures et cultures étrangères et régionales (langue suivie en LVA, LVB ou LVC)	4 h	6 h
Littérature et langues et cultures de l'Antiquité	4 h	6 h
Mathématiques	4 h	6 h
Numérique et sciences informatiques	4 h	6 h
Physique-chimie	4 h	6 h
Sciences de la vie et de la Terre	4 h	6 h
Sciences de l'ingénieur (complété de 2 h de sciences physiques)	4 h	6 h
Sciences économiques et sociales	4 h	6 h
→ ENSEIGNEMENTS OPTIONNELS	1 <sup>RE</sup>	TERMINALE
<b>A) 1 ENSEIGNEMENT PARI MI :</b>		
Mathématiques complémentaires (pour les élèves ne choisissant pas en terminale la spécialité mathématiques)	-	3 h
Mathématiques expertes (pour les élèves choisissant en terminale la spécialité mathématiques)	-	3 h
Droit et grands enjeux du monde contemporain	-	3 h
<b>B) 1 ENSEIGNEMENT PARI MI :</b>		
LVC (langue vivante étrangère ou régionale)	3 h	3 h
Langue des signes française	3 h	3 h
Langues et cultures de l'Antiquité : latin <sup>(b)</sup>	3 h	3 h
Langues et cultures de l'Antiquité : grec <sup>(b)</sup>	3 h	3 h
Éducation physique et sportive	3 h	3 h
Arts (arts plastiques/cinéma-audiovisuel/danse/histoire des arts/musique/théâtre)	3 h	3 h
<b>ENSEIGNEMENTS DANS LES LYCÉES D'ENSEIGNEMENT AGRICOLE</b>		
Agronomie-économie-territoires	3 h	3 h
Hippologie et équitation	3 h	3 h
Pratiques sociales et culturelles	3 h	3 h
Pratiques professionnelles	3 h	3 h

(a) Les élèves peuvent cumuler en enseignement de spécialité et en enseignement optionnel deux enseignements relevant d'un même domaine artistique ou non.

(b) Les enseignements optionnels de LCA latin et grec peuvent être choisis en plus des enseignements optionnels suivis par ailleurs.

### POUR TOUS LES ÉLÈVES DE LA VOIE GÉNÉRALE OU TECHNOLOGIQUE

- Des heures de vie de classe.
- Un accompagnement personnalisé (le volume horaire peut varier selon les besoins des élèves).
- Un accompagnement au choix de l'orientation (le volume horaire de 54 heures donné à titre indicatif peut varier selon les besoins des élèves et les modalités pratiques mises en place dans l'établissement).

Tous les élèves de 1<sup>re</sup> et de terminale de la voie générale suivent des enseignements communs. En classe de 1<sup>re</sup>, l'élève suit trois enseignements de spécialité. En classe de terminale, il en choisit deux parmi ceux suivis en 1<sup>re</sup>.

Le choix des enseignements de spécialité de 1<sup>re</sup> par les élèves s'effectue à partir du 2<sup>e</sup> trimestre de 2<sup>de</sup>. Ce choix, préparé notamment grâce à l'accompagnement à l'orientation tout au long de l'année de 2<sup>de</sup>, est éclairé par l'avis du conseil de classe à la fin des 2<sup>e</sup> et 3<sup>e</sup> trimestres de 2<sup>de</sup>. À la fin du 2<sup>e</sup> trimestre de l'année de 1<sup>re</sup>, l'élève indique les deux enseignements de spécialité qu'il conservera en terminale. Il peut aussi choisir des enseignements optionnels.



# LA VOIE TECHNOLOGIQUE (1<sup>RE</sup> ET TERMINALE)

Cette voie prépare au baccalauréat technologique, à la poursuite d'études en 2 ou 3 ans après le bac, voire au-delà.

## Liste et volumes horaires des enseignements

→ ENSEIGNEMENTS COMMUNS		1 <sup>RE</sup>	TERMINALE
Français		3 h - 3 h 30	-
Philosophie		-	2 h
Histoire-géographie		1 h 30	1 h 30
Enseignement moral et civique		18 h annuelles 0 h 30	18 h annuelles 0 h 30
Langue vivante A étrangère et langue vivante B étrangère ou régionale + enseignement technologique en langue vivante A		4 h (dont 1 h d'ETLV) - 3 h 30	4 h (dont 1 h d'ETLV) - 3 h 30
Éducation physique et sportive		2 h	2 h
Mathématiques		3 h	3 h
Éducation socioculturelle (dans les lycées d'enseignement agricole)		1 h	1 h
Technologies de l'informatique et du multimédia (dans les lycées d'enseignement agricole)		0 h 30	0 h 30
SÉRIES	→ ENSEIGNEMENTS DE SPÉCIALITÉ	1 <sup>RE</sup>	TERMINALE
STAV	Gestion des ressources et de l'alimentation	6 h 45	6 h 45
	Territoires et sociétés	2 h 30	-
	Technologie	3 h	-
	Territoires et technologie	-	4 h 30
STD2A	Physique-chimie	2 h	-
	Outils et langages numériques	2 h	-
	Design et métiers d'art	14 h	-
	Analyse et méthodes en design	-	9 h
	Conception et création en design et métiers d'art	-	9 h
STHR	Enseignement scientifique alimentation-environnement (ESAE)	3 h	-
	Sciences et technologies culinaires et des services	10 h	-
	Sciences et technologies culinaires et des services - enseignement scientifique alimentation-environnement (ESAE)	-	13 h
	Économie - gestion hôtelière	5 h	5 h
STI2D	Innovation technologique	3 h	-
	Ingénierie et développement durable (I2D)	9 h	-
	Ingénierie, innovation et développement durable (I2D) avec 1 enseignement spécifique parmi : architecture et construction ; énergies et environnement ; innovation technologique et écoconception ; systèmes d'information et numérique	-	12 h
	Physique-chimie et mathématiques	6 h	6 h
STL	Physique-chimie et mathématiques	5 h	5 h
	Biochimie-biologie	4 h	-
	Biotechnologie ou sciences physiques et chimiques en laboratoire	9 h	-
	Biochimie-biologie-biotechnologie ou sciences physiques et chimiques en laboratoire	-	13 h
STMG	Sciences de gestion et numérique	7 h	-
	Management	4 h	-
	Management, sciences de gestion et numérique avec 1 enseignement spécifique parmi : gestion et finance ; mercatique (marketing) ; ressources humaines et communication ; systèmes d'information de gestion	-	10 h
	Droit et économie	4 h	6 h
ST2S	Physique-chimie pour la santé	3 h	-
	Biologie et physiopathologie humaines	5 h	-
	Chimie, biologie et physiopathologie humaines	-	8 h
	Sciences et techniques sanitaires et sociales	7 h	8 h
S2TMD	Économie, droit et environnement du spectacle vivant	3 h	-
	Culture et sciences chorégraphiques/musicales/théâtrales	5 h 30	7 h
	Pratique chorégraphique/musicale/théâtrale	5 h 30	7 h
→ ENSEIGNEMENTS OPTIONNELS		1 <sup>RE</sup>	TERMINALE
Arts (arts plastiques/cinéma-audiovisuel/danse/histoire des arts/musique/théâtre)		3 h	3 h
Éducation physique et sportive		3 h	3 h
Langue vivante C étrangère ou régionale (uniquement pour la série STHR)		3 h	3 h
Langue des signes française		3 h	3 h
Atelier artistique		72 h annuelles	72 h annuelles
LVC ( langue vivante étrangère ou régionale ou langue des signes) / Pratiques physiques et sportives / Hippologie et équitation / Pratiques sociales et culturelles / Pratiques professionnelles / Unité facultative « engagement citoyen »			

En jaune, les enseignements et volumes horaires dans les lycées d'enseignement agricole.

# VERS LE BACCALAURÉAT 2021

## PRÉSENTATION

En juin 2021, le baccalauréat général reposera sur une part **d'épreuves terminales** (60% des points) pour acquérir une culture commune et approfondir ses connaissances par des enseignements de spécialité, et sur une part de **contrôle continu** (40%) reposant sur des épreuves communes organisées en 1<sup>re</sup> et en terminale, ainsi que sur les moyennes annuelles obtenues lors du cycle terminal.

À noter: la nouvelle organisation du baccalauréat entend améliorer les modalités d'aménagement de l'examen pour les élèves en situation de handicap afin de renforcer la qualité inclusive de l'école (*lire p. 22*).

### CONTRÔLE CONTINU

**10 %**  
Bulletins de 1<sup>re</sup>  
et terminale

**30 %**  
des épreuves  
communes  
2 sessions en 1<sup>re</sup>  
1 session en T<sup>le</sup>

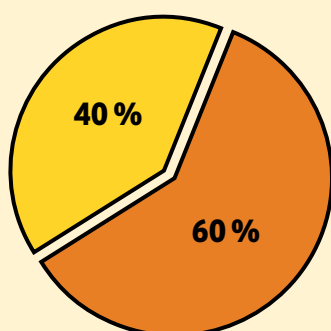

### ÉPREUVES TERMINALES

Épreuve anticipée de français (évaluée en 1<sup>re</sup>)  
2 enseignements de spécialité (évalués en T<sup>le</sup>)  
Philosophie (évaluée en T<sup>le</sup>)  
Oral (évalué en T<sup>le</sup>)

## LE CONTRÔLE CONTINU

- Le contrôle continu reposera sur des épreuves communes organisées au cours des années de 1<sup>re</sup> et de terminale. Celles-ci porteront sur les matières non évaluées en épreuves terminales (histoire-géographie, langues vivantes A et B), sur l'enseignement scientifique (voie générale), mathématiques (voie technologique), EPS (contrôle en cours de formation) et sur l'enseignement de spécialité non poursuivi en terminale.

- Pour garantir l'équité entre les candidats et les établissements scolaires, une banque nationale numérique de sujets sera mise en place, les copies anonymisées seront corrigées par d'autres professeurs que ceux de l'élève. Une harmonisation sera assurée.

- Les bulletins scolaires seront pris en compte pour une part (10%) de la note finale afin de valoriser la régularité du travail de l'élève.

- L'évaluation des résultats pour chaque enseignement optionnel langues et cultures de l'Antiquité, retenus et multipliés par un coefficient 3, s'ajoute à la somme des points obtenus par le candidat à l'examen.

## CALENDRIER DES ÉPREUVES TERMINALES

### CLASSE DE 1<sup>RE</sup> :

→ Une épreuve anticipée écrite et orale de français (juin 2020).

### CLASSE DE TERMINALE : 4 ÉPREUVES (SESSION 2021)

→ Une épreuve pour chacune des spécialités choisies par le candidat (printemps 2021).

→ Une épreuve écrite de philosophie (juin 2021).

→ Une épreuve orale terminale de 20 minutes préparée en 1<sup>re</sup> et en terminale (juin 2021).

## Bac général

### Liste et coefficients des épreuves

→ ÉPREUVES COMMUNES DE CONTRÔLE CONTINU	COEFFICIENT
Histoire-géographie	30 (affecté à la moyenne des notes obtenues)
LVA (langue vivante étrangère)	
LVB (langue vivante étrangère ou régionale)	
Enseignement scientifique	
Éducation physique et sportive	
Enseignement de spécialité suivi en classe de 1 <sup>re</sup>	
Coefficient 10 affecté à la moyenne des résultats des bulletins scolaires 1 <sup>re</sup> et de terminale	
→ ÉPREUVES TERMINALES	COEFFICIENT
<b>ÉPREUVES ANTICIPÉES</b>	
Français écrit	5
Français oral	5
<b>ÉPREUVES FINALES</b>	
Philosophie	8
Épreuve orale terminale	10
2 enseignements de spécialité	16 x 2
<b>TOTAL</b>	<b>100</b>

## Bac technologique

### Liste et coefficients des épreuves

→ ÉPREUVES COMMUNES DE CONTRÔLE CONTINU	COEFFICIENT
Histoire-géographie	30 (affecté à la moyenne des notes obtenues)
LVA (langue vivante étrangère) / ETLVA (épreuve technologique en langue vivante étrangère)	
LVB (langue vivante étrangère ou régionale)	
Mathématiques	
Éducation physique et sportive	
Enseignements de spécialité suivis en classe de 1 <sup>re</sup>	
Coefficient 10 affecté à la moyenne des résultats des bulletins scolaires 1 <sup>re</sup> et de terminale	
→ ÉPREUVES TERMINALES	COEFFICIENT
<b>ÉPREUVES ANTICIPÉES</b>	
Français écrit	5
Français oral	5
<b>ÉPREUVES FINALES</b>	
Philosophie	4
Épreuve orale terminale	14
2 enseignements de spécialité	16 x 2
<b>TOTAL</b>	<b>100</b>

# 68 FILMS D'ANIMATION POUR DÉCOUVRIR LES MÉTIERS

À VOIR SUR  
ONISEP TV  
ET SUR  
YOUTUBE

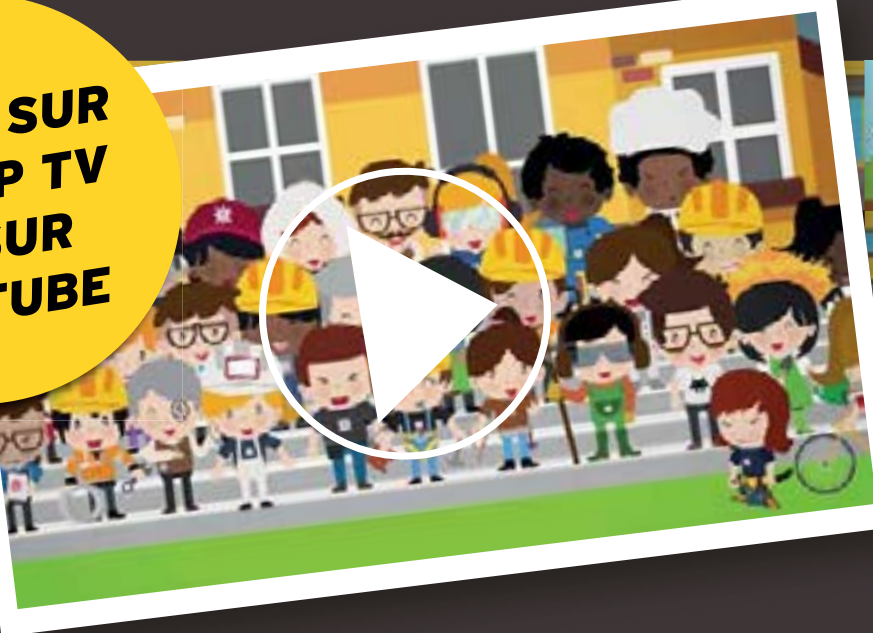

À RETROUVER SUR  
[www.onisep.fr/Les-metiers-animes](http://www.onisep.fr/Les-metiers-animes)  
AVEC DES FICHES MÉTIERS



MINISTÈRE  
DE L'ÉDUCATION  
NATIONALE ET  
DE LA JEUNESSE

MINISTÈRE  
DE L'ENSEIGNEMENT SUPÉRIEUR,  
DE LA RECHERCHE  
ET DE L'INNOVATION



**onisep**

TOUTE L'INFO SUR LES MÉTIERS  
ET LES FORMATIONS



# ÉLÈVES EN SITUATION DE HANDICAP

**Il est important d'anticiper vos choix d'orientation et de vous poser les bonnes questions pour trouver les formations et les établissements qui répondent à vos besoins éducatifs particuliers. Pour vous aider, sept questions-réponses.**

## Que recouvre la situation de handicap ?

La notion de handicap évoque un déficit, des limitations, mais surtout les conséquences sur la vie sociale des personnes. De ce fait, un élève présentant des troubles des apprentissages ou atteint d'une maladie chronique, par exemple, peut voir sa situation de handicap reconnue comme telle par la CDAPH (Commission des droits et de l'autonomie des personnes handicapées) qui siège à la MDPH (maison départementale des personnes handicapées). Il peut ainsi bénéficier, avec l'accord de la famille, d'un PPS (projet personnalisé de scolarisation) qui précise les aménagements et les actions pédagogiques, psychologiques, éducatives, sociales, médicales et paramédicales à mettre en place en fonction des besoins de l'élève.

## Qu'est-ce que l'école inclusive ?

La loi pour la refondation de l'École de la République précise que le service public d'éducation doit veiller à l'inclusion scolaire de tous les enfants, sans aucune distinction. Il consacre ainsi une approche nouvelle : quels que soient les besoins particuliers de l'élève, c'est à l'école de faire que l'environnement soit adapté à sa scolarité. Sur la base du PPS, la CDAPH, au vu des propositions faites par l'équipe pluridisciplinaire et des observations de la famille, prend l'ensemble des décisions qui relèvent de sa compétence concernant la scolarisation de l'élève et, le cas échéant, l'attribution d'une aide humaine ou technique et toutes mesures de compensation utiles (matériel pédagogique adapté, accompagnement médico-social, etc.).

## Quelles aides au lycée ?

- Un élève en situation de handicap peut bénéficier, en fonction de ses besoins, d'une aide humaine, d'aides techniques, de séances de rééducation et d'aménagements des conditions pour passer les examens. De plus, il peut être dispensé de certains cours ou recevoir des enseignements adaptés, par exemple en EPS (éducation physique et sportive). Dans toute la mesure du possible et à chaque fois que le PPS indique que les soins et l'accompagnement ont lieu pendant le temps scolaire, les éducateurs du service de soins interviennent dans l'établissement, avec l'enseignant. Les soins par des professionnels libéraux se déroulent prioritairement dans les locaux du praticien ou au domicile de la famille.

## Qu'est-ce qu'une Ulis ?

- Quand les objectifs d'apprentissage requièrent des modalités adaptées, l'élève peut être orienté en Ulis (unité localisée pour l'inclusion scolaire) au sein du lycée. Il bénéficie alors de ce dispositif à effectif réduit dans lequel sont regroupés des élèves en situation de handicap ayant des besoins éducatifs spécifiques. Le reste du temps, l'élève suit des enseignements en classe ordinaire. La discipline et le niveau d'enseignement sont définis en fonction de son PPS (projet personnalisé de scolarisation) afin de répondre à ses besoins.
- Pour savoir s'il existe une Ulys près de chez vous, consultez [www.onisep.fr/handicap](http://www.onisep.fr/handicap), recherche thématique « Une structure handicap ».

## Quel parcours de formation après le collège ?

L'équipe de suivi de la scolarisation, réunie par l'ERSH (enseignant référent des élèves en situation de handicap), facilite la mise en œuvre et assure le suivi de chaque projet personnalisé de scolarisation. Elle propose les aménagements nécessaires pour garantir la continuité du parcours de formation de l'élève. Celui-ci peut rejoindre :

- la voie générale et technologique avec possibilité d'appui d'une Ulis lycée ;
- la voie professionnelle, avec possibilité d'appui d'une Ulis lycée, en lycée professionnel ou polyvalent, dans un Erea (établissement régional d'enseignement adapté), ou sous statut d'apprenti en CFA (centre de formation d'apprentis) ou UFA (unité de formation en apprentissage) en lycée.
- une formation préprofessionnelle et professionnelle au sein d'un IME (institut médico-éducatif) ou d'une SIPFP (section d'initiation et de première formation professionnelle), subordonnée à la décision de la CDAPH.

Les élèves en situation de handicap bénéficient, au même titre que tous les élèves, des actions d'information et d'orientation.

## Quels sont les interlocuteurs ?

ERSEH (enseignants référents pour la scolarisation des élèves en situation de handicap), médecins de l'Éducation nationale et bien sûr MDPH (maison départementale des personnes handicapées) sont les interlocuteurs et structures incontournables.

L'enseignant référent favorise la continuité et la cohérence de la mise en œuvre du PPS (projet personnalisé de scolarisation). Il fait aussi le lien entre la famille de l'élève, l'équipe éducative et la MDPH.

## Stages, apprentissage : quels aménagements ?

- Outre les aménagements de la scolarité et des examens, il existe aussi des dispositions spécifiques relatives aux stages et aux formations suivies en alternance. Il est possible, à partir de 16 ans, de demander à bénéficier de la RQTH (reconnaissance de la qualité de travailleur handicapé). Par ailleurs, l'apprenti bénéficiant de la RQTH peut souscrire un contrat d'apprentissage aménagé. Dans tous les CFA (centres de formation d'apprentis), un référent accueille et informe les jeunes en situation de handicap. Des aménagements de la scolarité, des aides pédagogiques et un accompagnement pour trouver un employeur sont possibles. L'Agéfiph (Association de gestion du fonds pour l'insertion professionnelle des personnes handicapées) et le FIPHFP (Fonds pour l'insertion des personnes handicapées dans la fonction publique) financent des aides techniques et humaines pour l'adaptation du poste de travail.



### Total Accès

Total Accès est une application pour smartphones et tablettes accessible aux personnes en situation de handicap. Disponible sur l'App Store et Google Play et en site mobile, elle propose des informations sur les formations et les métiers.

<http://mobile.onisep.fr/totalacces>.



# VOS QUESTIONS, NOS RÉPONSES

Ci-dessous les questions le plus souvent posées au service en ligne de l'Onisep « Mon orientation en ligne » et les réponses de nos conseillers.

## Je change d'académie. Quelles sont les démarches d'inscription ?

Si vous êtes scolarisé dans un établissement public ou dans un établissement privé sous contrat, c'est au principal de votre collège de transmettre votre dossier à la DSDEN (Direction des services départementaux de l'Éducation nationale) correspondant à votre nouveau domicile. La décision d'orientation du collège d'origine sera prise en compte pour l'inscription au lycée. Vous pouvez vous-même contacter le service scolarité de la DSDEN pour connaître le calendrier de l'affectation, ainsi que les modalités d'admission en fonction des vœux qui ont été formulés.

## La sectorisation est-elle systématique ?

La sectorisation consiste à affecter un élève dans un établissement en fonction de son domicile et/ou de son collège d'origine. Cependant, la famille peut faire une demande de dérogation. Cette demande sera satisfaite s'il reste des places non prises par les élèves du secteur. La DSDEN accorde les dérogations en fonction des directives fixées dans l'académie selon les critères nationaux suivants, par ordre de priorité :

- 1/ élèves en situation de handicap ;
- 2/ élèves nécessitant une prise en charge médicale importante, à proximité de l'établissement demandé ;
- 3/ élèves boursiers au mérite ;
- 4/ élèves boursiers sur critères sociaux ;
- 5/ élèves dont un frère ou une sœur est déjà scolarisé/e dans l'établissement souhaité ;
- 6/ élèves dont le domicile est situé en limite de secteur et proche de l'établissement souhaité ;
- 7/ élèves suivant un parcours scolaire particulier.

## Et si je n'avais pas de place en lycée à la rentrée ?

Pour éviter cette situation, indiquez plusieurs vœux en termes de formations et d'établissements, notamment si vous envisagez des spécialités ou sections rares ou très demandées. Restez toujours joignable, particulièrement en juillet, et assurez-vous d'avoir effectué toutes les démarches nécessaires si vous partez en vacances. En cas de difficultés, le principal de votre collège peut vous accompagner dans votre démarche d'orientation, avec l'aide du CIO (centre d'information et d'orientation), en lien avec les services départementaux ou rectoraux de l'Éducation nationale.

## Que faire après le bac professionnel ?

Les bacs professionnels visent l'accès direct à l'emploi. Cependant, de plus en plus de bacheliers professionnels souhaitent faire des études supérieures. Sous réserve d'un bon dossier et d'une forte motivation, vous pouvez préparer un BTS (brevet de technicien supérieur) ou un BTSA (brevet de technicien supérieur agricole), sous statut scolaire ou en apprentissage. Des dispositifs d'accompagnement destinés aux bacheliers professionnels sont mis en place dans un certain nombre de lycées pour favoriser leur adaptation dans l'enseignement supérieur.



## Les bourses au lycée, comment ça marche ?

Élève en 2<sup>de</sup>, 1<sup>re</sup>, terminale ou en CAP dans un établissement public ou privé, vous pouvez prétendre à une bourse selon les ressources et les charges de votre famille. La bourse comporte six échelons, qui vont de 438 à 930 € (rentrée 2019). Cette somme est versée en trois fois, à chaque trimestre. La demande de bourse se fait en ligne, de fin mars à début juillet, via le portail Scolarité-service.

Pour en savoir plus : [www.education.gouv.fr](http://www.education.gouv.fr), rubrique « Les aides financières au lycée ».

## Qu'est-ce qu'une section européenne ?

Les sections européennes sont proposées en lycée général, technologique ou professionnel aux élèves désireux de poursuivre ensuite dans des établissements européens. Le niveau dans la langue choisie et la motivation sont déterminants pour y accéder. Ces sections comprennent, en plus des matières suivies avec les autres élèves, l'apprentissage renforcé d'une langue vivante et l'enseignement en langue étrangère d'une ou de plusieurs autres disciplines (histoire-géographie, mathématiques...). La connaissance de la culture du pays concerné est aussi approfondie par des échanges et, notamment, par des stages professionnels à l'étranger pour les lycéens professionnels. Le diplôme du bac porte la mention de la section suivie.

## Je n'ai pas de projet professionnel précis. Est-ce gênant ?

En 3<sup>e</sup>, il est rare d'avoir une idée précise d'un futur métier. C'est pourtant la période où l'on vous demande de commencer à y réfléchir. Posez des questions autour de vous, rencontrez un psychologue de l'Éducation nationale, consultez les ressources d'information au CDI (centre de documentation et d'information), discutez-en avec votre entourage, en famille et au collège. Profitez du stage d'observation en entreprise pour interroger des professionnels sur leur parcours, allez aux salons, forums, journées portes ouvertes et appuyez-vous sur les ressources auxquelles vous avez eu accès via Folios et pour votre parcours Avenir.

## J'ai des problèmes de santé. Quelles études envisager ?

Il est en effet important de prendre en compte votre état de santé ou votre situation de handicap dans vos souhaits d'orientation après la classe de 3<sup>e</sup>, afin de construire un projet professionnel que vous pourrez mener jusqu'au bout. Pour cela, profitez du stage en entreprise lors de votre année de 3<sup>e</sup> pour observer les conditions de travail et poser des questions aux salariés. Demandez l'avis du médecin de l'Éducation nationale et de votre médecin spécialiste pour connaître les éventuelles incompatibilités. N'hésitez pas à rencontrer un psychologue de l'Éducation nationale au CIO (centre d'information et d'orientation) ou au collège et, si vous êtes en situation de handicap, l'enseignant référent et l'équipe de suivi de la scolarisation pour envisager plusieurs solutions de poursuite d'études et d'accès à un métier.



### Pour aller plus loin

> L'Onisep propose une réponse personnalisée à vos questions. Trois moyens pour nous contacter : par courrier électronique via [www.monorientationenligne.fr](http://www.monorientationenligne.fr) ; par tchat ; par téléphone au 01 77 77 12 25 (appel non surtaxé) du lundi au vendredi, de 10 h à 20 h en métropole ; au 05 96 53 12 25 du lundi au vendredi de 8 h à 15 h (heures locales) pour les académies de Guadeloupe et Martinique, et de 9 h à 16 h (heures locales) pour l'académie de Guyane.



# Les formations dans l'académie de Lyon

Rentrée 2020

Calendrier et démarches de l'affectation .....	p.27
Où préparer son : CAP ? bac pro ? bac général ? bac technologique ? .....	p.28

## LES FORMATIONS GÉNÉRALES ET TECHNOLOGIQUES

Enseignements optionnels en 2 <sup>de</sup> .....	p.29
Classe de 2 <sup>de</sup> spécifique .....	p. 33
Bacs binationaux .....	p. 33
Bac général, spécialités proposées .....	p. 34
Bacs technologiques, spécialités proposées .....	p. 39
Les établissements et leurs formations par département .....	p. 42
> Les établissements publics .....	p. 42
> Les établissements privés sous contrat .....	p. 52

## LES FORMATIONS PROFESSIONNELLES

Les 2 <sup>des</sup> professionnelles à orientation progressive (2 <sup>de</sup> POP) .....	p. 60
Les 2 <sup>des</sup> professionnelles par familles de métiers de bac pro .....	p. 61
Index des diplômes professionnels .....	p. 63
Les diplômes professionnels par domaine .....	p. 65
Les établissements et leurs formations par département .....	p. 82
> Les établissements publics (temps plein - apprentissage) .....	p. 82
> Les établissements privés sous contrat (temps plein - apprentissage) .....	p. 92
> Les CFA .....	p. 101

## LES FORMATIONS PARTICULIÈRES

> Les sections sportives scolaires .....	p. 106
> Le BIA (brevet d'initiation à l'aéronautique) .....	p. 107
> Les sections linguistiques .....	p. 108
> Les Ulis (unités localisées pour l'inclusion scolaire) .....	p. 110

## LES ADRESSES UTILES

> Les centres d'information et d'orientation (CIO) .....	p. 111
> Les maisons départementales des personnes handicapées (MDPH) .....	p. 112
> D'autres adresses .....	p. 112

**Annonces :** Assomption Garibaldi (p.98), BTP CFA Rhône-Alpes (p.102), CFAI de l'AFPM (p.104), CFAL AFTRAL (p.81), CIEFA et CFA de l'IGS (p.100), EPLEFPA Agrotec (p.59), EPLEFPA de Dardilly (2<sup>e</sup> de couverture), Groupe scolaire Notre-Dame des Collines (p.94), Lycée des Monts du Lyonnais (p.94), Lycée privé professionnel rural de l'Ain (p.93), MFR Chessy (p.54), MFR de la Dombes (p.92), MFR de Saint-Chamond (p.95), MFR Saint-Étienne (p.79), ORT Lyon (p.56)

# CALENDRIER ET DÉMARCHES DE L'AFFECTATION

L'affectation des élèves en classe de seconde générale et technologique ou professionnelle ou en 1<sup>re</sup> année de CAP est gérée par une application informatique appelée Affelnet Lycée (Affectation des Élèves par le NET). Les informations détaillées sur les procédures et le calendrier précis de 2020 seront disponibles à partir du printemps 2020 sur le site du DRAIO (délégation de région académique à l'information et à l'orientation) <http://saio.ac-lyon.fr/spip/>

## Janvier-Avril

### Exploration

De nombreux établissements organisent des journées portes ouvertes et mini-stages dès le début du 2<sup>e</sup> trimestre. Consultez les dates sur :

- le site de Onisep Lyon [www.onisep.fr/lyon](http://www.onisep.fr/lyon),  
**Rubrique > Agenda de l'orientation > JPO post 3<sup>e</sup>**
- le site de l'académie de Lyon [www.ac-lyon.fr](http://www.ac-lyon.fr),  
**Rubrique > Formation/ Orientation > Orientation > Calendrier des actions d'orientation et portes ouvertes**
- les sites internet des établissements
- Pour les **établissements privés** (lycées, LP, MFR, écoles de production et CFA), les **contacter dès que possible**

## Mars-Juin

### Orientation

- Les familles saisissent leurs intentions d'orientation sur le téléservice orientation. Les familles notent par ordre de préférence les *formations envisagées*
- Le conseil de classe répond aux intentions des familles et peut faire d'autres propositions
- Les familles saisissent leurs choix définitifs d'orientation
- Le dernier conseil de classe de l'année formule une proposition d'orientation
- Le chef d'établissement délivre la décision d'orientation

### Affectation

- Les familles saisissent leurs vœux d'affectation sur le téléservice affectation ou par l'intermédiaire de leur établissement de scolarisation ou encore d'un CIO en respectant la décision du chef d'établissement
- L'application informatique Affelnet Lycée gère l'affectation en seconde générale et technologique, première année de CAP ou seconde professionnelle
- Les familles pourront consulter les résultats de l'affectation sur le téléservice affectation à partir du 1<sup>er</sup> juillet

## Début Juillet

### Inscription

- Les familles inscrivent leur enfant dans l'établissement d'affectation. Attention au délai d'inscription indiqué par chaque établissement

### IMPORTANT

Deux téléservices se mettent en place cette année pour gérer l'orientation et l'affectation : le téléservice orientation où les familles saisiront leurs souhaits, et le téléservice affectation qui leur délivrera l'affectation de leur enfant.

# OÙ PRÉPARER SON : CAP ? BAC PRO ? BAC GÉNÉRAL ? BAC TECHNOLOGIQUE ?

## n Lycée

Vous préparez votre CAP ou bac (général, technologique ou professionnel).

Vous avez les vacances scolaires et la scolarité est gratuite en lycée public et payante en lycée privé sous contrat.

Si vous préparez un CAP ou un bac pro, vous apprenez un métier en continuant à temps plein l'école :

- le temps en classe est partagé entre l'enseignement général et les enseignements professionnels,
- de nombreux stages sont répartis tout au long du CAP ou du Bac pro,
- vous avez les vacances scolaires (sauf les apprentis).

## A Centre de formation d'apprentis (CFA)

Vous préparez votre CAP ou Bac pro.

Vous apprenez un métier en alternant école et entreprise (sous contrat d'apprentissage) :

- vous allez en général une semaine par mois dans un CFA pour suivre des cours en enseignement général ou technologique et 3 semaines en entreprise,
- vous percevez un salaire,
- vous vivez dans un milieu d'adultes,
- vous avez les mêmes vacances que les autres salariés de l'entreprise (en général, 5 semaines par an).

## n École de production (EdP)

Les Écoles de Production sont des établissements privés d'enseignement technique, reconnus par l'État, qui forment des jeunes d'au moins 15 ans, aux diplômes de l'Éducation nationale (CAP, Bac pro) :

- école et entreprise sur le même lieu géographique,
- de vraies commandes pour de vrais clients,
- l'enseignement général occupe 1/3 du temps de travail hebdomadaire,
- la partie technique et professionnelle : cours en classe et production en atelier (2/3 du temps), avec des maîtres-professionnels,
- vous avez les vacances scolaires.

Plus d'informations sur le site internet des écoles de production :

<http://www.ecoles-de-production.com/>

## n Maison familiale et rurale (MFR)

Vous préparez votre CAP ou baccalauréat (technologique ou professionnel).

Pour les CAP et Bac pro, vous apprenez un métier en continuant l'école (soit alternance sous statut scolaire, soit sous contrat d'apprentissage) :

- vous alternez l'école et le travail en entreprise tout au long de l'année,
- les MFR sont situées en zone rurale et conseillent souvent l'inscription en internat,
- vous êtes accompagnés tout au long de votre formation jusqu'à l'insertion professionnelle,
- vous avez les vacances scolaires mais pas de salaire (sauf sous contrat d'apprentissage),
- la scolarité et l'hébergement sont payants.

Plus d'informations sur le site internet des MFR :

<http://www.mfr-auvergne-rhone-alpes.fr/>

# LES FORMATIONS GÉNÉRALES ET TECHNOLOGIQUES

## ENSEIGNEMENTS OPTIONNELS EN 2<sup>DE</sup>

### CLASSE DE 2<sup>DE</sup> SPÉCIFIQUE

### BACS BINATIONAUX

### BAC GÉNÉRAL ET TECHNOLOGIQUE,

### SPÉCIALITÉS PROPOSÉES

Vous trouverez ci-dessous la liste des enseignements optionnels proposés en classe de 2<sup>de</sup> générale et technologique, classés par ordre alphabétique, ainsi que la classe de 2<sup>de</sup> spécifique puis les bacs binationaux et les enseignements de spécialités du bac général et des 8 bacs technologiques. Les établissements qui proposent ces enseignements sont classés par département, puis par villes présentées par ordre alphabétique.

## ENSEIGNEMENTS OPTIONNELS EN 2<sup>DE</sup>

### Arts : arts plastiques

● 01 Belley - Lycée du Bugey	42
■ 01 Belley - Lycée Lamartine	52
● 01 Bourg-en-Bresse - Lycée Edgar Quinet	43
● 01 Bourg-en-Bresse - Lycée Lalande	43
● 01 Bourg-en-Bresse - Lycée polyvalent Joseph-Marie Carriat	43
● 01 Ferney-Voltaire - Lycée polyvalent international	43
■ 01 Miribel - Lycée Saint-Joseph	52
● 01 Misériex - Lycée agricole Édouard Herriot - Cibeins	43
● 01 Trévoux - Lycée du Val-de-Saône	44
● 01 Valsérhône - Lycée polyvalent Saint-Exupéry	44
■ 42 Charlieu - Lycée Notre-Dame	52
● 42 Feurs - Lycée du Forez	45
■ 42 Montrond-les-Bains - Collège Sainte-Stéphanie (unité lycée)	52
● 42 Roanne - Lycée Jean Puy	46
■ 42 Saint-Chamond - Lycée Sainte-Marie - la Grand'Grange	53
● 42 Saint-Étienne - Lycée Honoré d'Urfé	46
■ 42 Saint-Étienne - Lycée La Salle	53
■ 42 Saint-Étienne - Lycée Saint-Michel	53
■ 42 Saint-Étienne - Lycée Saint-Paul	53
● 42 Saint-Priest-en-Jarez - Lycée Simone Weil	46
● 69 Charbonnières-les-Bains - Lycée Blaise Pascal	47
● 69 Givors - Lycée polyvalent Aragon-Picasso	47
■ 69 La Mulatière - Lycée Assomption Bellevue	54
■ 69 Lyon 1 <sup>er</sup> - Lycée des Chartreux	54
■ 69 Lyon 1 <sup>er</sup> - Lycée Jean-Baptiste de La Salle	55
■ 69 Lyon 1 <sup>er</sup> - Lycée Saint-Louis - Saint-Bruno	55
● 69 Lyon 2 <sup>e</sup> - Lycée Ampère	48
● 69 Lyon 2 <sup>e</sup> - Lycée Juliette Récamier	48
■ 69 Lyon 3 <sup>e</sup> - Lycée Charles de Foucauld	55
● 69 Lyon 3 <sup>e</sup> - Lycée Lacassagne	48
● 69 Lyon 4 <sup>e</sup> - Lycée Antoine de Saint-Exupéry	48
■ 69 Lyon 5 <sup>e</sup> - Lycée aux Lazaristes	55
● 69 Lyon 5 <sup>e</sup> - Lycée de Saint-Just	48
■ 69 Lyon 5 <sup>e</sup> - Lycée La Favorite	55
■ 69 Lyon 5 <sup>e</sup> - Lycée Sainte-Marie	57
■ 69 Lyon 6 <sup>e</sup> - Lycée de la Trinité	57
■ 69 Lyon 6 <sup>e</sup> - Lycée Déborde	57
■ 69 Lyon 7 <sup>e</sup> - Lycée Chevreul Lestonnac	57
● 69 Lyon 8 <sup>e</sup> - Lycée Auguste et Louis Lumière	49
■ 69 Lyon 8 <sup>e</sup> - Lycée Pierre Termier	57
● 69 Lyon 9 <sup>e</sup> - Lycée La Martinière Duchère	49

■ 69 Neuville-sur-Saône - Lycée Notre-Dame de Bellegarde	58
● 69 Oullins - Lycée Parc Chabrières	50
■ 69 Oullins - Lycée Saint-Thomas d'Aquin Veritas	58
● 69 Rillieux-la-Pape - Lycée Albert Camus	50
● 69 Sain-Bel - Lycée Germaine Tillion	50
● 69 Tarare - Lycée polyvalent René Cassin	50
■ 69 Tassin-la-Demi-Lune - Lycée Saint-Joseph	58
■ 69 Villefranche-sur-Saône - Lycée Notre-Dame de Mongré	59
● 69 Villefranche-sur-Saône - Lycée polyvalent Claude Bernard	51
● 69 Villeurbanne - Lycée Pierre Brossollette	51
● 69 Villeurbanne - Lycée polyvalent Frédéric Fajès	51

### Arts : cinéma - audiovisuel

● 01 Ambérieu-en-Bugey - Lycée de la Plaine de l'Ain	42
● 01 Bourg-en-Bresse - Lycée Edgar Quinet	43
● 01 Bourg-en-Bresse - Lycée Lalande	43
● 01 Bourg-en-Bresse - Lycée polyvalent Joseph-Marie Carriat	43
● 01 Trévoux - Lycée du Val-de-Saône	44
● 42 Charlieu - Lycée polyvalent Jérémie de la Rue	44
● 42 Roanne - Lycée Jean Puy	46
● 42 Saint-Étienne - Cité scolaire Monnet Fourneyron - Lycée Monnet Fourneyron - site Portail rouge	46
● 42 Saint-Étienne - Lycée Honoré d'Urfé	46
● 42 Saint-Priest-en-Jarez - Lycée Simone Weil	46
● 69 Décines-Charpieu - Lycée polyvalent Charlie Chaplin	47
● 69 Givors - Lycée polyvalent Aragon-Picasso	47
■ 69 Lyon 2 <sup>e</sup> - Lycée Saint-Marc	55
● 69 Lyon 3 <sup>e</sup> - Lycée Lacassagne	48
● 69 Lyon 5 <sup>e</sup> - Lycée de Saint-Just	48
■ 69 Lyon 7 <sup>e</sup> - Lycée Belmont Capdepon	57
● 69 Lyon 8 <sup>e</sup> - Lycée Auguste et Louis Lumière	49
■ 69 Oullins - Lycée Saint-Thomas d'Aquin Veritas	58
■ 69 Tarare - Lycée Notre-Dame de Bel Air	58
● 69 Villeurbanne - Lycée Pierre Brossollette	51

### Arts : danse

● 69 Lyon 2 <sup>e</sup> - Lycée Juliette Récamier	48
--	----

### Arts : histoire des arts

● 01 Bourg-en-Bresse - Lycée Edgar Quinet	43
● 01 Bourg-en-Bresse - Lycée Lalande	43
● 01 Bourg-en-Bresse - Lycée polyvalent Joseph-Marie Carriat	43
● 01 Oyonnax - Lycée polyvalent Paul Painlevé	44
■ 42 Montbrison - Lycée Saint-Paul Forez	52
● 42 Saint-Étienne - Lycée Honoré d'Urfé	46
● 69 Lyon 5 <sup>e</sup> - Lycée de Saint-Just	48
● 69 Lyon 6 <sup>e</sup> - Lycée du Parc	49
■ 69 Lyon 7 <sup>e</sup> - Lycée Chevreul Lestonnac	57
■ 69 Lyon 8 <sup>e</sup> - Lycée La Mache	57

● établissement public  
■ établissement privé



## Arts : musique

● 01 <b>Ambérieu-en-Bugey</b> - Lycée de la Plaine de l'Ain	42
● 01 <b>Belley</b> - Lycée du Bugey	42
■ 01 <b>Belley</b> - Lycée Lamartine	52
● 01 <b>Bourg-en-Bresse</b> - Lycée Edgar Quinet	43
● 01 <b>Bourg-en-Bresse</b> - Lycée Lalande	43
● 01 <b>Bourg-en-Bresse</b> - Lycée polyvalent Joseph-Marie Carriat	43
● 01 <b>Ferney-Voltaire</b> - Lycée polyvalent international	43
● 42 <b>Chazelles-sur-Lyon</b> - Lycée des Horizons	44
● 42 <b>Montbrison</b> - Lycée de Beauregard	45
● 42 <b>Rive-de-Gier</b> - Lycée polyvalent Georges Brassens	45
● 42 <b>Roanne</b> - Lycée Albert Thomas	45
● 42 <b>Roanne</b> - Lycée Jean Puy	46
● 42 <b>Saint-Étienne</b> - Lycée Honoré d'Urfé	46
■ 42 <b>Saint-Étienne</b> - Lycée Saint-Paul	53
● 69 <b>Givors</b> - Lycée polyvalent Aragon-Picasso	47
■ 69 <b>Lyon 1<sup>er</sup></b> - Lycée des Chartreux	54
■ 69 <b>Lyon 1<sup>er</sup></b> - Lycée Jean-Baptiste de La Salle	55
● 69 <b>Lyon 4<sup>e</sup></b> - Lycée Antoine de Saint-Exupéry	48
■ 69 <b>Lyon 5<sup>e</sup></b> - Lycée aux Lazaristes	55
● 69 <b>Lyon 5<sup>e</sup></b> - Lycée de Saint-Just	48
■ 69 <b>Lyon 5<sup>e</sup></b> - Lycée Sainte-Marie	57
■ 69 <b>Lyon 6<sup>e</sup></b> - Lycée de la Trinité	57
■ 69 <b>Lyon 6<sup>e</sup></b> - Lycée Déborde	57
● 69 <b>Lyon 6<sup>e</sup></b> - Lycée du Parc	49
● 69 <b>Lyon 7<sup>e</sup></b> - Cité scolaire internationale	49
● 69 <b>Lyon 8<sup>e</sup></b> - Lycée Auguste et Louis Lumière	49
■ 69 <b>Mornant</b> - Annexe du lycée Saint-Thomas d'Aquin Veritas	58
● 69 <b>Neuville-sur-Saône</b> - Lycée Rosa Parks	50
■ 69 <b>Oullins</b> - Lycée Saint-Thomas d'Aquin Veritas	58
● 69 <b>Sain-Bel</b> - Lycée Germaine Tillion	50
● 69 <b>Saint-Genis-Laval</b> - Lycée René Descartes	50
■ 69 <b>Tassin-la-Demi-Lune</b> - Lycée Saint-Joseph	58
● 69 <b>Villefranche-sur-Saône</b> - Lycée polyvalent Claude Bernard	51

## Arts : théâtre

● 01 <b>Bellignat</b> - Lycée polyvalent Arbez-Carme	42
● 01 <b>Bourg-en-Bresse</b> - Lycée Edgar Quinet	43
● 01 <b>Bourg-en-Bresse</b> - Lycée Lalande	43
● 01 <b>Bourg-en-Bresse</b> - Lycée polyvalent Joseph-Marie Carriat	43
● 01 <b>Ferney-Voltaire</b> - Lycée polyvalent international	43
● 01 <b>La Boisse</b> - Lycée de la Côtière	43
● 01 <b>Nantua</b> - Lycée polyvalent Xavier Bichat	43
● 01 <b>Oyonnax</b> - Lycée polyvalent Paul Painlevé	44
● 42 <b>Andrézieux-Bouthéon</b> - Lycée François Mauriac - Forez	44
● 42 <b>Chazelles-sur-Lyon</b> - Lycée des Horizons	44
● 42 <b>Feurs</b> - Lycée du Forez	45
● 42 <b>Firminy</b> - Lycée Albert Camus	45
● 42 <b>Rive-de-Gier</b> - Lycée polyvalent Georges Brassens	45
● 42 <b>Roanne</b> - Lycée Albert Thomas	45
■ 42 <b>Roanne</b> - Lycée Saint-Paul	53
● 42 <b>Saint-Chamond</b> - Lycée Claude Lebois	46
● 42 <b>Saint-Étienne</b> - Lycée Honoré d'Urfé	46
■ 42 <b>Saint-Étienne</b> - Lycée Saint-Paul	53
● 42 <b>Saint-Priest-en-Jarez</b> - Lycée Simone Weil	46
● 69 <b>Bron</b> - Lycée Jean-Paul Sartre	47
● 69 <b>Décines-Charpieu</b> - Lycée polyvalent Charlie Chaplin	47
■ 69 <b>La Mulatière</b> - Lycée Assomption Bellevue	54
■ 69 <b>Lyon 1<sup>er</sup></b> - Lycée des Chartreux	54
● 69 <b>Lyon 3<sup>e</sup></b> - Lycée Lacassagne	48
● 69 <b>Lyon 4<sup>e</sup></b> - Lycée Antoine de Saint-Exupéry	48
● 69 <b>Lyon 5<sup>e</sup></b> - Lycée de Saint-Just	48
● 69 <b>Lyon 5<sup>e</sup></b> - Lycée polyvalent Édouard Branly	48
■ 69 <b>Lyon 5<sup>e</sup></b> - Lycée Sainte-Marie	57
● 69 <b>Lyon 6<sup>e</sup></b> - Lycée Édouard Herriot	49
■ 69 <b>Lyon 7<sup>e</sup></b> - Lycée Belmont Capdepon	57
■ 69 <b>Neuville-sur-Saône</b> - Lycée Notre-Dame de Bellegarde	58
● 69 <b>Oullins</b> - Lycée Parc Chabrières	50
● 69 <b>Saint-Priest</b> - Lycée Condorcet	50
● 69 <b>Vaulx-en-Velin</b> - Lycée Robert Doisneau	51
● 69 <b>Vénissieux</b> - Lycée polyvalent Jacques Brel	51

## Arts du cirque

● 69 <b>Vaulx-en-Velin</b> - Lycée Robert Doisneau	51
--	----

## Biotechnologies

● 01 <b>Ambérieu-en-Bugey</b> - Lycée de la Plaine de l'Ain	42
● 01 <b>Bourg-en-Bresse</b> - Lycée agricole Les Sardières	43
● 01 <b>Bourg-en-Bresse</b> - Lycée Edgar Quinet	43
● 01 <b>Nantua</b> - Lycée polyvalent Xavier Bichat	43
● 01 <b>Oyonnax</b> - Lycée polyvalent Paul Painlevé	44
● 42 <b>Boën-sur-Lignon</b> - Lycée l'Astrée	44
● 42 <b>Feurs</b> - Lycée du Forez	45
● 42 <b>Firminy</b> - Lycée Albert Camus	45
● 42 <b>Saint-Étienne</b> - Lycée Honoré d'Urfé	46
■ 42 <b>Saint-Étienne</b> - Lycée polyvalent La Salésienne	53
■ 42 <b>Saint-Étienne</b> - Lycée Saint-Michel	53
● 69 <b>Belleville-en-Beaujolais</b> - Lycée polyvalent Aiguerande	47
■ 69 <b>Lyon 1<sup>er</sup></b> - Lycée Jean-Baptiste de La Salle	55
● 69 <b>Lyon 1<sup>er</sup></b> - Lycée La Martinière Diderot - site Diderot	48
■ 69 <b>Lyon 5<sup>e</sup></b> - Lycée Don Bosco	55
■ 69 <b>Lyon 5<sup>e</sup></b> - Lycée Notre-Dame des Minimes	55
■ 69 <b>Lyon 5<sup>e</sup></b> - Lycée Sainte-Marie	57
■ 69 <b>Lyon 7<sup>e</sup></b> - Lycée Chevreul Lestonnac	57
● 69 <b>Lyon 8<sup>e</sup></b> - Lycée Auguste et Louis Lumière	49
● 69 <b>Lyon 9<sup>e</sup></b> - Lycée La Martinière Duchère	49
● 69 <b>Saint-Genis-Laval</b> - Lycée agricole et agroalimentaire André Paillot	50
■ 69 <b>Villefranche-sur-Saône</b> - Lycée Notre-Dame	58

Création et culture-  
design

● 01 <b>Bellignat</b> - Lycée polyvalent Arbez-Carme	42
● 42 <b>Saint-Étienne</b> - Cité scolaire Monnet Fourmeyron - Lycée Monnet Fourmeyron - site Portail rouge	46
● 69 <b>Bron</b> - Lycée Jean-Paul Sartre	47
● 69 <b>Lyon 1<sup>er</sup></b> - Lycée La Martinière Diderot - site Diderot	48

Création et innovation  
technologiques

● 01 <b>Bellignat</b> - Lycée polyvalent Arbez-Carme	42
● 01 <b>Bourg-en-Bresse</b> - Lycée polyvalent Joseph-Marie Carriat	43
● 01 <b>La Boisse</b> - Lycée de la Côtière	43
● 01 <b>Nantua</b> - Lycée polyvalent Xavier Bichat	43
● 01 <b>Oyonnax</b> - Lycée polyvalent Paul Painlevé	44
● 01 <b>Trévoux</b> - Lycée du Val-de-Saône	44
● 01 <b>Valsérhône</b> - Lycée polyvalent Saint-Exupéry	44
● 42 <b>Andrézieux-Bouthéon</b> - Lycée François Mauriac - Forez	44
● 42 <b>Montbrison</b> - Lycée de Beauregard	45
● 42 <b>Rive-de-Gier</b> - Lycée polyvalent Georges Brassens	45
● 42 <b>Roanne</b> - Lycée Hippolyte Carnot	46
● 42 <b>Saint-Chamond</b> - Lycée Claude Lebois	46
● 42 <b>Saint-Étienne</b> - Lycée Étienne Mirmard	46
● 69 <b>Décines-Charpieu</b> - Lycée polyvalent Charlie Chaplin	47
● 69 <b>Givors</b> - Lycée polyvalent Aragon-Picasso	47
■ 69 <b>Lyon 1<sup>er</sup></b> - Lycée Jean-Baptiste de La Salle	55
● 69 <b>Lyon 1<sup>er</sup></b> - Lycée La Martinière Diderot - site Diderot	48
■ 69 <b>Lyon 5<sup>e</sup></b> - Lycée aux Lazaristes	55
● 69 <b>Lyon 7<sup>e</sup></b> - Lycée	49
■ 69 <b>Lyon 8<sup>e</sup></b> - Lycée La Mache	57
● 69 <b>Lyon 8<sup>e</sup></b> - Lycée La Martinière Monplaisir	49
● 69 <b>Lyon 9<sup>e</sup></b> - Lycée La Martinière Duchère	49
■ 69 <b>Oullins</b> - Lycée Saint-Thomas d'Aquin Veritas	58
● 69 <b>Rillieux-la-Pape</b> - Lycée Albert Camus	50
● 69 <b>Saint-Priest</b> - Lycée Condorcet	50
■ 69 <b>Saint-Symphorien-sur-Coise</b> - Lycée Champagnat	58
● 69 <b>Vénissieux</b> - Lycée Marcel Sembat	51
● 69 <b>Villefranche-sur-Saône</b> - Lycée polyvalent Louis Armand	51

Culture et pratique de la  
danse

● 69 <b>Lyon 4<sup>e</sup></b> - Lycée Antoine de Saint-Exupéry	48
---	----

Culture et pratique de la  
musique

● 69 <b>Lyon 4<sup>e</sup></b> - Lycée Antoine de Saint-Exupéry	48
---	----

Culture et pratique du  
théâtre

● 69 <b>Lyon 4<sup>e</sup></b> - Lycée Antoine de Saint-Exupéry	48
---	----

Écologie, agronomie,  
territoires,  
développement durable  
(en lycée agricole)

● 01 <b>Bourg-en-Bresse</b> - Lycée agricole Les Sardières	43
● 01 <b>Misérieux</b> - Lycée agricole Édouard Herriot - Cibeins	43
● 42 <b>Montbrison</b> - EPLEFPA Campus Agronova - site de Précieux	45
■ 42 <b>Nandax</b> - Lycée agricole Étienne Gautier	53
● 42 <b>Perreux</b> - Lycée agricole de Roanne-Chervé	45
■ 42 <b>Saint-Étienne</b> - MFR	53
● 69 <b>Belleville-en-Beaujolais</b> - Lycée agro-viticole Bel Air	47
■ 69 <b>Chessey</b> - MFR	54
● 69 <b>Dardilly</b> - Lycée horticole de Lyon-Dardilly - Paysage et environnement	47
■ 69 <b>Limonest</b> - Institut Sandar La Salle	54
● 69 <b>Saint-Genis-Laval</b> - Lycée agricole et agroalimentaire André Paillot	50

## Éducation physique et sportive

● 01 Ambérieu-en-Bugey - Lycée de la Plaine de l'Ain	42
● 01 Bellignat - Lycée polyvalent Arbez-Carne	42
● 01 Bourg-en-Bresse - Lycée Edgar Quinet	43
● 01 Bourg-en-Bresse - Lycée Lalande	43
● 01 Bourg-en-Bresse - Lycée polyvalent Joseph-Marie Carriat	43
● 01 Misérieux - Lycée agricole Édouard Herriot - Cibeins	43
● 01 Nantua - Lycée polyvalent Xavier Bichat	43
● 01 Oyonnax - Lycée polyvalent Paul Painlevé	44
● 42 Boën-sur-Lignon - Lycée l'Astrée	44
● 42 Charlieu - Lycée polyvalent Jérémie de la Rue	44
● 42 Feurs - Lycée du Forez	45
● 42 Firminy - Lycée Albert Camus	45
● 42 Firminy - Lycée Jacob Holtzer	45
■ 42 Montbrison - Lycée Saint-Paul Forez	52
● 42 Rive-de-Gier - Lycée polyvalent Georges Brassens	45
● 42 Roanne - Lycée Albert Thomas	45
■ 42 Roanne - Lycée Saint-Paul	53
● 42 Saint-Chamond - Lycée Claude Lebois	46
■ 42 Saint-Chamond - Lycée Sainte-Marie - la Grand'Grange	53
■ 42 Saint-Étienne - Lycée La Salle	53
■ 42 Saint-Étienne - Lycée Saint-Michel	53
■ 42 Saint-Étienne - Lycée Saint-Paul	53
● 42 Saint-Priest-en-Jarez - Lycée Simone Weil	46
■ 69 La Mulatière - Lycée Assomption Bellevue	54
■ 69 Lyon 1 <sup>er</sup> - Lycée Saint-Louis - Saint-Bruno	55
● 69 Lyon 4 <sup>e</sup> - Lycée Antoine de Saint-Exupéry	48
■ 69 Lyon 5 <sup>e</sup> - Lycée Don Bosco	55
■ 69 Lyon 5 <sup>e</sup> - Lycée ICOF	55
■ 69 Lyon 5 <sup>e</sup> - Lycée Notre-Dame des Minimes	55
■ 69 Neuville-sur-Saône - Lycée Notre-Dame de Bellegarde	58
■ 69 Oullins - Lycée Saint-Thomas d'Aquin Veritas	58
● 69 Rillieux-la-Pape - Lycée Albert Camus	50
● 69 Saint-Priest - Lycée Condorcet	50
● 69 Tarare - Lycée polyvalent René Cassin	50
● 69 Thizy-les-Bourgs - Lycée François Mansart	51
● 69 Vaux-en-Velin - Lycée Robert Doisneau	51
● 69 Vénissieux - Lycée Marcel Sembat	51
● 69 Villefranche-sur-Saône - Lycée polyvalent Louis Armand	51
● 69 Villeurbanne - Lycée Pierre Brosolette	51
● 69 Villeurbanne - Lycée polyvalent Frédéric Fajès	51

## Hippologie et équitation sportives (en lycée agricole)

● 01 Bourg-en-Bresse - Lycée agricole Les Sardières 43	
● 01 Misérieux - Lycée agricole Édouard Herriot - Cibeins	43
● 42 Montbrison - EPLEPPA Campus Agronova - site de Précieux	45
■ 42 Nandax - Lycée agricole Étienne Gautier	53
● 42 Perreux - Lycée agricole de Roanne-Chervé	45
■ 42 Saint-Étienne - MFR	53
● 69 Dardilly - Lycée horticole de Lyon-Dardilly - Paysage et environnement	47
■ 69 Limonest - Institut Sandar La Salle	54

## Langue vivante C

### Allemand

● 42 Andrézieux-Bouthéon - Lycée François Mauriac - Forez	44
● 42 Rive-de-Gier - Lycée polyvalent Georges Brassens	45
■ 69 Lyon 1 <sup>er</sup> - Lycée Saint-Louis - Saint-Bruno	55
● 69 Lyon 7 <sup>e</sup> - Cité scolaire internationale	49
● 69 Sain-Bel - Lycée Germaine Tillion	50

## Arabe

● 01 Ferney-Voltaire - Lycée polyvalent international	43
● 69 Lyon 3 <sup>e</sup> - Lycée Lacassagne	48
● 69 Lyon 7 <sup>e</sup> - Cité scolaire internationale	49
● 69 Villeurbanne - Lycée Pierre Brosolette	51

## Chinois

● 01 Bourg-en-Bresse - Lycée Edgar Quinet	43
● 01 Bourg-en-Bresse - Lycée Lalande	43
● 01 Bourg-en-Bresse - Lycée polyvalent Joseph-Marie Carriat	43
■ 01 Bourg-en-Bresse - Lycée Saint-Pierre	52
● 42 Roanne - Lycée Jean Puy	46
■ 42 Saint-Étienne - Lycée Saint-Paul	53
● 69 Dardilly - Lycée polyvalent François Rabelais	47
● 69 Décines-Charpieu - Lycée polyvalent Charlie Chaplin	47
■ 69 La Mulatière - Lycée Assomption Bellevue	54
■ 69 Lyon 1 <sup>er</sup> - Lycée des Chartreux	54
● 69 Lyon 2 <sup>e</sup> - Lycée Juliette Récamier	48
■ 69 Lyon 2 <sup>e</sup> - Lycée Saint-Marc	55
● 69 Lyon 3 <sup>e</sup> - Lycée Lacassagne	48
● 69 Lyon 4 <sup>e</sup> - Lycée Antoine de Saint-Exupéry	48
● 69 Lyon 6 <sup>e</sup> - Lycée Édouard Herriot	49
■ 69 Lyon 7 <sup>e</sup> - Lycée Chevreul Lestonnac	57
● 69 Lyon 7 <sup>e</sup> - Cité scolaire internationale	49
■ 69 Mornant - Annexe du lycée Saint-Thomas d'Aquin Veritas	58
■ 69 Oullins - Lycée Saint-Thomas d'Aquin Veritas	58
■ 69 Tarare - Lycée Notre-Dame de Bel Air	58
■ 69 Tassin-la-Demi-Lune - Lycée Saint-Joseph	58
■ 69 Villefranche-sur-Saône - Lycée Notre-Dame de Mongré	58

## Espagnol

● 01 Ambérieu-en-Bugey - Lycée de la Plaine de l'Ain	42
● 01 Bellignat - Lycée polyvalent Arbez-Carne	42
● 01 Bourg-en-Bresse - Lycée Edgar Quinet	43
● 01 Bourg-en-Bresse - Lycée Lalande	43
● 01 Bourg-en-Bresse - Lycée polyvalent Joseph-Marie Carriat	43
■ 01 Bourg-en-Bresse - Lycée Saint-Pierre	52
■ 01 Cessy - Lycée Jeanne d'Arc	52
● 01 Ferney-Voltaire - Lycée polyvalent international	43
● 01 Nantua - Lycée polyvalent Xavier Bichat	43
● 01 Oyonnax - Lycée polyvalent Paul Painlevé	44
● 01 Trévoux - Lycée du Val-de-Saône	44
● 01 Valserhône - Lycée polyvalent Saint-Exupéry	44
● 42 Firminy - Lycée Albert Camus	45
● 42 Rive-de-Gier - Lycée polyvalent Georges Brassens	45
● 42 Roanne - Lycée Albert Thomas	45
● 42 Roanne - Lycée Jean Puy	46
● 42 Saint-Chamond - Lycée Claude Lebois	46
● 42 Saint-Étienne - Lycée Claude Fauriel	46
● 69 Bron - Lycée Jean-Paul Sartre	47
■ 69 Lyon 1 <sup>er</sup> - Lycée des Chartreux	54
■ 69 Lyon 1 <sup>er</sup> - Lycée Saint-Louis - Saint-Bruno	55
■ 69 Lyon 3 <sup>e</sup> - Lycée Charles de Foucauld	55
■ 69 Lyon 5 <sup>e</sup> - Lycée aux Lazaristes	55
● 69 Lyon 5 <sup>e</sup> - Lycée de Saint-Just	48
■ 69 Lyon 6 <sup>e</sup> - Lycée de la Trinité	57
■ 69 Lyon 6 <sup>e</sup> - Lycée Déborde	57
● 69 Lyon 6 <sup>e</sup> - Lycée Édouard Herriot	49
● 69 Lyon 7 <sup>e</sup> - Cité scolaire internationale	49
■ 69 Lyon 7 <sup>e</sup> - Lycée Chevreul Lestonnac	57
■ 69 Oullins - Lycée Saint-Thomas d'Aquin Veritas	58
■ 69 Tassin-la-Demi-Lune - Lycée Saint-Joseph	58
■ 69 Villefranche-sur-Saône - Lycée Notre-Dame de Mongré	58

## Hébreu moderne

● 69 Lyon 2 <sup>e</sup> - Lycée Ampère	48
■ 69 Lyon 8 <sup>e</sup> - Lycée ORT	57
■ 69 Villeurbanne - Lycée Beth Hanna	59
● 69 Villeurbanne - Lycée Pierre Brosolette	51

## Italien

● 01 Ambérieu-en-Bugey - Lycée de la Plaine de l'Ain	42
● 01 Bourg-en-Bresse - Lycée Edgar Quinet	43
● 01 Bourg-en-Bresse - Lycée Lalande	43
● 01 Bourg-en-Bresse - Lycée polyvalent Joseph-Marie Carriat	43
■ 01 Bourg-en-Bresse - Lycée Saint-Pierre	52
■ 01 Ferney-Voltaire - Lycée polyvalent international	43
● 01 La Boisse - Lycée de la Côtière	43
● 01 Oyonnax - Lycée polyvalent Paul Painlevé	44
● 01 Valserhône - Lycée polyvalent Saint-Exupéry	44
● 42 Firminy - Lycée Albert Camus	45
● 42 Montbrison - Lycée de Beauregard	45
● 42 Rive-de-Gier - Lycée polyvalent Georges Brassens	45
● 42 Roanne - Lycée Albert Thomas	45
● 42 Roanne - Lycée Jean Puy	46
● 42 Saint-Chamond - Lycée Claude Lebois	46
■ 42 Saint-Chamond - Lycée Sainte-Marie - la Grand'Grange	53
● 42 Saint-Étienne - Cité scolaire Monnet Fourmeyron - Lycée Monnet Fourmeyron - site Portail rouge	46
● 42 Saint-Étienne - Lycée Claude Fauriel	46
● 42 Saint-Étienne - Lycée Honoré d'Urfé	46
■ 42 Saint-Étienne - Lycée Tézénas du Montcel	53
● 42 Saint-Priest-en-Jarez - Lycée Simone Weil	46
● 69 Belleville-en-Beaujolais - Lycée polyvalent Aiguerande	47
● 69 Charbonnières-les-Bains - Lycée Blaise Pascal	47
● 69 Décines-Charpieu - Lycée polyvalent Charlie Chaplin	47
■ 69 La Mulatière - Lycée Assomption Bellevue	54
■ 69 Lyon 1 <sup>er</sup> - Lycée des Chartreux	54
■ 69 Lyon 1 <sup>er</sup> - Lycée Saint-Louis - Saint-Bruno	55
● 69 Lyon 2 <sup>e</sup> - Lycée Ampère	48
● 69 Lyon 2 <sup>e</sup> - Lycée Juliette Récamier	48
■ 69 Lyon 2 <sup>e</sup> - Lycée Saint-Marc	55
■ 69 Lyon 3 <sup>e</sup> - Lycée Charles de Foucauld	55
■ 69 Lyon 5 <sup>e</sup> - Lycée aux Lazaristes	55
■ 69 Lyon 5 <sup>e</sup> - Lycée ICOF	55
■ 69 Lyon 5 <sup>e</sup> - Lycée La Favorite	55
■ 69 Lyon 6 <sup>e</sup> - Lycée de la Trinité	57
■ 69 Lyon 6 <sup>e</sup> - Lycée Déborde	57
● 69 Lyon 7 <sup>e</sup> - Cité scolaire internationale	49
■ 69 Lyon 7 <sup>e</sup> - Lycée Belmont Capdepon	57
■ 69 Lyon 7 <sup>e</sup> - Lycée Chevreul Lestonnac	57
■ 69 Lyon 8 <sup>e</sup> - Lycée Pierre Termier	57
● 69 Lyon 9 <sup>e</sup> - Lycée La Martinière Duchère	49
■ 69 Neuville-sur-Saône - Lycée Notre-Dame de Bellegarde	58
● 69 Neuville-sur-Saône - Lycée Rosa Parks	50
● 69 Oullins - Lycée Parc Chabrières	50
■ 69 Oullins - Lycée Saint-Thomas d'Aquin Veritas	58
● 69 Rillieux-la-Pape - Lycée Albert Camus	50
● 69 Sain-Bel - Lycée Germaine Tillion	50
● 69 Saint-Genis-Laval - Lycée René Descartes	50
● 69 Saint-Priest - Lycée Condorcet	50
■ 69 Saint-Symphorien-sur-Coise - Lycée Champagnat	58
■ 69 Tarare - Lycée Notre-Dame de Bel Air	58
■ 69 Tassin-la-Demi-Lune - Lycée Saint-Joseph	58
● 69 Thizy-les-Bourgs - Lycée François Mansart	51
● 69 Vaux-en-Velin - Lycée Robert Doisneau	51
■ 69 Villefranche-sur-Saône - Lycée Notre-Dame	58
■ 69 Villefranche-sur-Saône - Lycée Notre-Dame de Mongré	59
● 69 Villefranche-sur-Saône - Lycée polyvalent Claude Bernard	51
■ 69 Villeurbanne - Lycée Immaculée Conception	59
● 69 Villeurbanne - Lycée Pierre Brosolette	51
■ 42 Saint-Étienne - Lycée La Salle	53
● 69 Lyon 2 <sup>e</sup> - Lycée Ampère	48

## Japonais

● établissement public  
■ établissement privé

## Langue des signes française

- 42 **Saint-Étienne** - Lycée Saint-Michel 53
- 69 **Bron** - Lycée Jean-Paul Sartre 47
- 69 **Villefranche-sur-Saône** - Lycée Notre-Dame 58

## Portugais

- 69 **Lyon 6<sup>e</sup>** - Lycée Édouard Herriot 49
- 69 **Saint-Priest** - Lycée Condorcet 50

## Russe

- 01 **Bourg-en-Bresse** - Lycée Edgar Quinet 43
- 01 **Bourg-en-Bresse** - Lycée Lalande 43
- 01 **Bourg-en-Bresse** - Lycée polyvalent Joseph-Marie Carriat 43
- 01 **Ferney-Voltaire** - Lycée polyvalent international 43
- 42 **Andrézieux-Bouthéon** - Lycée François Mauriac - Forez 44
- 42 **Saint-Étienne** - Lycée Claude Fauriel 46
- 69 **La Mulatière** - Lycée Assomption Bellevue 54
- 69 **Lyon 2<sup>e</sup>** - Lycée Ampère 48
- 69 **Lyon 6<sup>e</sup>** - Lycée du Parc 49
- 69 **Lyon 8<sup>e</sup>** - Lycée La Xavière 57

## Langues et cultures de l'Antiquité : grec

- 01 **Belley** - Lycée du Bugéy 42
- 01 **Bourg-en-Bresse** - Lycée Edgar Quinet 43
- 01 **Bourg-en-Bresse** - Lycée Lalande 43
- 01 **Bourg-en-Bresse** - Lycée Saint-Pierre 52
- 01 **Ferney-Voltaire** - Lycée polyvalent international 43
- 01 **La Boisse** - Lycée de la Côtière 43
- 01 **Valselhône** - Lycée polyvalent Saint-Exupéry 44
- 42 **Chazelles-sur-Lyon** - Lycée des Horizons 44
- 42 **Roanne** - Lycée Albert Thomas 45
- 42 **Roanne** - Lycée Jean Puy 46
- 42 **Roanne** - Lycée Saint-Paul 53
- 42 **Saint-Chamond** - Lycée Claude Lebois 46
- 69 **Bron** - Lycée Jean-Paul Sartre 47
- 69 **Lyon 1<sup>er</sup>** - Lycée des Chartreux 54
- 69 **Lyon 2<sup>e</sup>** - Lycée Juliette Récamier 48
- 69 **Lyon 2<sup>e</sup>** - Lycée Saint-Marc 55
- 69 **Lyon 3<sup>e</sup>** - Lycée Charles de Foucauld 55
- 69 **Lyon 4<sup>e</sup>** - Lycée Antoine de Saint-Exupéry 48
- 69 **Lyon 5<sup>e</sup>** - Lycée Sainte-Marie 57
- 69 **Lyon 6<sup>e</sup>** - Lycée de la Trinité 57
- 69 **Lyon 6<sup>e</sup>** - Lycée Déborde 57
- 69 **Lyon 6<sup>e</sup>** - Lycée du Parc 49
- 69 **Lyon 6<sup>e</sup>** - Lycée Édouard Herriot 49
- 69 **Oullins** - Lycée Saint-Thomas d'Aquin Veritas 58
- 69 **Saint-Genis-Laval** - Lycée René Descartes 50
- 69 **Saint-Priest** - Lycée Condorcet 50
- 69 **Tassin-la-Demi-Lune** - Lycée Saint-Joseph 58
- 69 **Villefranche-sur-Saône** - Lycée Notre-Dame de Mongré 59
- 69 **Villefranche-sur-Saône** - Lycée polyvalent Claude Bernard 51
- 69 **Villeurbanne** - Lycée Immaculée Conception 58

## Langues et cultures de l'Antiquité : latin

- 01 **Ambrérieu-en-Bugey** - Lycée de la Plaine de l'Ain 42
- 01 **Belley** - Lycée du Bugéy 42
- 01 **Belley** - Lycée Lamartine 52
- 01 **Bourg-en-Bresse** - Lycée Edgar Quinet 43
- 01 **Bourg-en-Bresse** - Lycée Lalande 43
- 01 **Bourg-en-Bresse** - Lycée polyvalent Joseph-Marie Carriat 43
- 01 **Bourg-en-Bresse** - Lycée Saint-Pierre 52
- 01 **Cessy** - Lycée Jeanne d'Arc 52
- 01 **Ferney-Voltaire** - Lycée polyvalent international 43
- 01 **La Boisse** - Lycée de la Côtière 43
- 01 **Miribel** - Lycée Saint-Joseph 52
- 01 **Nantua** - Lycée polyvalent Xavier Bichat 43
- 01 **Oyonnax** - Lycée polyvalent Paul Painlevé 44
- 01 **Saint-Didier-sur-Chalaronne** - Lycée Saint-Joseph 52
- 01 **Trévoux** - Lycée du Val-de-Saône 44
- 01 **Valselhône** - Lycée polyvalent Saint-Exupéry 44
- 42 **Andrézieux-Bouthéon** - Lycée François Mauriac - Forez 44

- 42 **Charlieu** - Lycée Notre-Dame 52
- 42 **Charlieu** - Lycée polyvalent Jérémie de la Rue 44
- 42 **Chazelles-sur-Lyon** - Lycée des Horizons 44
- 42 **Feurs** - Lycée du Forez 45
- 42 **Firminy** - Lycée Albert Camus 45
- 42 **Montbrison** - Lycée de Beauregard 45
- 42 **Montbrison** - Lycée Saint-Paul Forez 52
- 42 **Montrond-les-Bains** - Collège Sainte-Stéphanie (unité lycée) 52
- 42 **Rive-de-Gier** - Lycée polyvalent Georges Brassens 45
- 42 **Roanne** - Lycée Albert Thomas 45
- 42 **Roanne** - Lycée Jean Puy 46
- 42 **Roanne** - Lycée Saint-Paul 46
- 42 **Saint-Chamond** - Lycée Claude Lebois 46
- 42 **Saint-Chamond** - Lycée Sainte-Marie - la Grand'Grange 53
- 42 **Saint-Étienne** - Lycée Claude Fauriel 46
- 42 **Saint-Étienne** - Lycée Honoré d'Urfé 46
- 42 **Saint-Étienne** - Lycée Saint-Michel 53
- 42 **Saint-Étienne** - Lycée Saint-Paul 53
- 42 **Saint-Priest-en-Jarez** - Lycée Simone Weil 46
- 69 **Belleville-en-Beaujolais** - Lycée polyvalent Aiguerande 47
- 69 **Bron** - Lycée Jean-Paul Sartre 47
- 69 **Charbonnières-les-Bains** - Lycée Blaise Pascal 47
- 69 **Givors** - Lycée polyvalent Aragon-Picasso 47
- 69 **La Mulatière** - Lycée Assomption Bellevue 54
- 69 **Lyon 1<sup>er</sup>** - Lycée des Chartreux 54
- 69 **Lyon 1<sup>er</sup>** - Lycée Saint-Louis - Saint-Bruno 55
- 69 **Lyon 2<sup>e</sup>** - Lycée Ampère 48
- 69 **Lyon 2<sup>e</sup>** - Lycée Juliette Récamier 48
- 69 **Lyon 2<sup>e</sup>** - Lycée Saint-Marc 55
- 69 **Lyon 3<sup>e</sup>** - Lycée Charles de Foucauld 55
- 69 **Lyon 3<sup>e</sup>** - Lycée Lacassagne 48
- 69 **Lyon 4<sup>e</sup>** - Lycée Antoine de Saint-Exupéry 48
- 69 **Lyon 5<sup>e</sup>** - Lycée aux Lazaristes 55
- 69 **Lyon 5<sup>e</sup>** - Lycée de Saint-Just 48
- 69 **Lyon 5<sup>e</sup>** - Lycée de la Trinité 57
- 69 **Lyon 5<sup>e</sup>** - Lycée Notre-Dame des Minimes 57
- 69 **Lyon 5<sup>e</sup>** - Lycée Sainte-Marie 57
- 69 **Lyon 6<sup>e</sup>** - Lycée de la Trinité 57
- 69 **Lyon 6<sup>e</sup>** - Lycée Déborde 57
- 69 **Lyon 6<sup>e</sup>** - Lycée du Parc 49
- 69 **Lyon 6<sup>e</sup>** - Lycée Édouard Herriot 49
- 69 **Lyon 7<sup>e</sup>** - Cité scolaire internationale 49
- 69 **Lyon 7<sup>e</sup>** - Lycée Chevreul Lestonnac 57
- 69 **Lyon 8<sup>e</sup>** - Lycée Auguste et Louis Lumière 49
- 69 **Lyon 8<sup>e</sup>** - Lycée La Xavière 57
- 69 **Lyon 8<sup>e</sup>** - Lycée Pierre Termier 57
- 69 **Lyon 9<sup>e</sup>** - Lycée La Martinière Duchère 49
- 69 **Mornant** - Annexe du lycée Saint-Thomas d'Aquin Veritas 58
- 69 **Neuville-sur-Saône** - Lycée Notre-Dame de Bellegarde 58
- 69 **Oullins** - Lycée Parc Chabrières 50
- 69 **Oullins** - Lycée Saint-Thomas d'Aquin Veritas 58
- 69 **Rillieux-la-Pape** - Lycée Albert Camus 50
- 69 **Rillieux-la-Pape** - Lycée Saint-Charles 58
- 69 **Sain-Bel** - Lycée Germaine Tillion 50
- 69 **Saint-Genis-Laval** - Lycée René Descartes 50
- 69 **Saint-Priest** - Lycée Condorcet 50
- 69 **Saint-Symphorien-sur-Coise** - Lycée Champagnat 58
- 69 **Tarare** - Lycée Notre-Dame de Bel Air 58
- 69 **Tarare** - Lycée polyvalent René Cassin 50
- 69 **Tassin-la-Demi-Lune** - Lycée Saint-Joseph 58
- 69 **Thizy-les-Bourgs** - Lycée François Mansart 51
- 69 **Vénissieux** - Lycée polyvalent Jacques Brel 51
- 69 **Villefranche-sur-Saône** - Lycée Notre-Dame de Mongré 59
- 69 **Villefranche-sur-Saône** - Lycée polyvalent Claude Bernard 51
- 69 **Villeurbanne** - Lycée Immaculée Conception 59
- 69 **Villeurbanne** - Lycée Pierre Brossollette 51

## Management et gestion

- 01 **Belley** - Lycée du Bugéy 42
- 01 **Bourg-en-Bresse** - Lycée Edgar Quinet 43
- 01 **Bourg-en-Bresse** - Lycée Lalande 43
- 01 **Bourg-en-Bresse** - Lycée polyvalent Joseph-Marie Carriat 43
- 01 **Bourg-en-Bresse** - Lycée Saint-Pierre 52
- 01 **Ferney-Voltaire** - Lycée polyvalent international 43
- 01 **La Boisse** - Lycée de la Côtière 43
- 01 **Miribel** - Lycée Saint-Joseph 52
- 01 **Oyonnax** - Lycée polyvalent Paul Painlevé 44
- 01 **Trévoux** - Lycée du Val-de-Saône 44
- 01 **Valselhône** - Lycée polyvalent Saint-Exupéry 44
- 42 **Andrézieux-Bouthéon** - Lycée François Mauriac - Forez 44
- 42 **Chazelles-sur-Lyon** - Lycée des Horizons 44
- 42 **Feurs** - Lycée du Forez 45
- 42 **Firminy** - Lycée Albert Camus 45
- 42 **Montbrison** - Lycée de Beauregard 45
- 42 **Montbrison** - Lycée Saint-Paul Forez 52
- 42 **Rive-de-Gier** - Lycée polyvalent Georges Brassens 45
- 42 **Roanne** - Lycée Albert Thomas 45
- 42 **Saint-Chamond** - Lycée Claude Lebois 46
- 42 **Saint-Étienne** - Cité scolaire Monnet Fourneyron - Lycée Monnet Fourneyron - site Portail rouge 46
- 42 **Saint-Étienne** - Lycée Honoré d'Urfé 46
- 42 **Saint-Étienne** - Lycée Tézénas du Montcel 53
- 42 **Saint-Priest-en-Jarez** - Lycée Simone Weil 46
- 69 **Belleville-en-Beaujolais** - Lycée polyvalent Aiguerande 47
- 69 **Caluire-et-Cuire** - Lycée Elie Vignal 47
- 69 **Décines-Charpieu** - Lycée Al Kindi 54
- 69 **Givors** - Lycée polyvalent Aragon-Picasso 47
- 69 **Lyon 1<sup>er</sup>** - Lycée Jean-Baptiste de La Salle 55
- 69 **Lyon 1<sup>er</sup>** - Lycée Saint-Louis - Saint-Bruno 55
- 69 **Lyon 3<sup>e</sup>** - Lycée Charles de Foucauld 55
- 69 **Lyon 3<sup>e</sup>** - Lycée Lacassagne 48
- 69 **Lyon 4<sup>e</sup>** - Lycée Antoine de Saint-Exupéry 48
- 69 **Lyon 5<sup>e</sup>** - Lycée aux Lazaristes 55
- 69 **Lyon 5<sup>e</sup>** - Lycée de Saint-Just 48
- 69 **Lyon 5<sup>e</sup>** - Lycée ICOF 55
- 69 **Lyon 5<sup>e</sup>** - Lycée La Favorite 55
- 69 **Lyon 7<sup>e</sup>** - Lycée Belmont Capdepon 57
- 69 **Lyon 7<sup>e</sup>** - Lycée Chevreul Lestonnac 57
- 69 **Lyon 8<sup>e</sup>** - Lycée Auguste et Louis Lumière 49
- 69 **Lyon 8<sup>e</sup>** - Lycée ORT 57
- 69 **Lyon 8<sup>e</sup>** - Lycée Pierre Termier 57
- 69 **Lyon 9<sup>e</sup>** - Lycée La Martinière Duchère 49
- 69 **Mornant** - Annexe du lycée Saint-Thomas d'Aquin Veritas 58
- 69 **Oullins** - Lycée des Chassagnes 58
- 69 **Oullins** - Lycée Parc Chabrières 50
- 69 **Oullins** - Lycée Saint-Thomas d'Aquin Veritas 58
- 69 **Rillieux-la-Pape** - Lycée Albert Camus 50
- 69 **Saint-Genis-Laval** - Lycée René Descartes 50
- 69 **Saint-Priest** - Lycée Condorcet 50
- 69 **Saint-Symphorien-sur-Coise** - Lycée Champagnat 58
- 69 **Thizy-les-Bourgs** - Lycée François Mansart 51
- 69 **Villefranche-sur-Saône** - Lycée Notre-Dame 58
- 69 **Villefranche-sur-Saône** - Lycée polyvalent Claude Bernard 51
- 69 **Villeurbanne** - Lycée polyvalent Frédéric Fajès 51



## Pratiques professionnelles (en lycée agricole)

● 01 Bourg-en-Bresse	- Lycée agricole Les Sardières	43
● 01 Misérioux	- Lycée agricole Édouard Herriot - Cibeins	43
● 42 Montbrison	- EPLEFPA Campus Agronova - site de Précieux	45
● 69 Dardilly	- Lycée horticole de Lyon-Dardilly - Paysage et environnement	47

## Pratiques sociales et culturelles (en lycée agricole)

● 69 Dardilly	- Lycée horticole de Lyon-Dardilly - Paysage et environnement	47
---------------	---	----

## Santé et social

■ 01 Belley	- Lycée Lamartine	52
● 01 Bourg-en-Bresse	- Lycée Edgar Quinet	43
● 01 Nantua	- Lycée polyvalent Xavier Bichat	43
● 01 Oyonnax	- Lycée polyvalent Paul Painlevé	44
● 42 Boën-sur-Lignon	- Lycée l'Astrée	44
● 42 Feurs	- Lycée du Forez	45
● 42 Firminy	- Lycée Albert Camus	45
● 42 Roanne	- Lycée Albert Thomas	45
● 42 Saint-Étienne	- Lycée Honoré d'Urfé	46
■ 42 Saint-Étienne	- Lycée polyvalent La Salésienne	53
■ 42 Saint-Étienne	- Lycée Saint-Michel	53
● 69 Belleville-en-Beaujolais	- Lycée polyvalent Aiguierande	47
■ 69 La Mulatière	- Lycée Assomption Bellevue	54
■ 69 Lyon 5 <sup>e</sup>	- Lycée Don Bosco	55
■ 69 Lyon 5 <sup>e</sup>	- Lycée Notre-Dame des Minimes	55
■ 69 Lyon 6 <sup>e</sup>	- Lycée Carrel	57
■ 69 Lyon 7 <sup>e</sup>	- Lycée Chevreul Lestonnac	57
● 69 Lyon 8 <sup>e</sup>	- Lycée Auguste et Louis Lumière	49
● 69 Lyon 9 <sup>e</sup>	- Lycée La Martinière Duchère	49
● 69 Rillieux-la-Pape	- Lycée Albert Camus	50
● 69 Vaulx-en-Velin	- Lycée Robert Doisneau	51
■ 69 Villefranche-sur-Saône	- Lycée Notre-Dame	58

## Sciences de l'ingénieur

● 01 Ambérieu-en-Bugey	- Lycée de la Plaine de l'Ain	42
● 01 Belley	- Lycée du Bugey	42
● 01 Bagnat	- Lycée polyvalent Arbez-Carme	42
● 01 Bourg-en-Bresse	- Lycée polyvalent Joseph-Marie Carriat	43
● 01 Ferney-Voltaire	- Lycée polyvalent international	43
● 01 La Boisse	- Lycée de la Côtière	43
● 01 Nantua	- Lycée polyvalent Xavier Bichat	43
● 01 Oyonnax	- Lycée polyvalent Paul Painlevé	44
● 01 Trévoux	- Lycée du Val-de-Saône	44
● 01 Valsérhône	- Lycée polyvalent Saint-Exupéry	44
● 42 Andrézieux-Bouthéon	- Lycée François Mauriac - Forez	44
● 42 Charlieu	- Lycée polyvalent Jérémie de la Rue	44
● 42 Chazelles-sur-Lyon	- Lycée des Horizons	44
● 42 Firminy	- Lycée Jacob Holtzer	45
● 42 Montbrison	- Lycée de Beauregard	45
● 42 Rive-de-Gier	- Lycée polyvalent Georges Brassens	45
● 42 Roanne	- Lycée Hippolyte Carnot	46
● 42 Saint-Chamond	- Lycée Claude Lebois	46
■ 42 Saint-Chamond	- Lycée Sainte-Marie - la Grand'Grange	53
● 42 Saint-Étienne	- Lycée Étienne Mimard	46
■ 42 Saint-Étienne	- Lycée La Salle	53
● 69 Bron	- Lycée Jean-Paul Sartre	47
● 69 Charbonnières-les-Bains	- Lycée Blaise Pascal	47
● 69 Givors	- Lycée polyvalent Aragon-Picasso	47
■ 69 Lyon 1 <sup>er</sup>	- Lycée Jean-Baptiste de La Salle	55
● 69 Lyon 1 <sup>er</sup>	- Lycée La Martinière Diderot - site Diderot	48
● 69 Lyon 2 <sup>e</sup>	- Lycée Juliette Récamier	48
■ 69 Lyon 5 <sup>e</sup>	- Lycée aux Lazaristes	55
■ 69 Lyon 5 <sup>e</sup>	- Lycée La Favorite	55
■ 69 Lyon 5 <sup>e</sup>	- Lycée Notre-Dame des Minimes	55
● 69 Lyon 5 <sup>e</sup>	- Lycée polyvalent Édouard Branly	48
● 69 Lyon 7 <sup>e</sup>	- Lycée	49
■ 69 Lyon 7 <sup>e</sup>	- Lycée Chevreul Lestonnac	57
● 69 Lyon 8 <sup>e</sup>	- Lycée La Martinière Monplaisir	49
■ 69 Lyon 8 <sup>e</sup>	- Lycée ORT	57
● 69 Lyon 9 <sup>e</sup>	- Lycée La Martinière Duchère	49
● 69 Oullins	- Lycée Parc Chabrières	50
■ 69 Oullins	- Lycée Saint-Thomas d'Aquin Veritas	58
● 69 Rillieux-la-Pape	- Lycée Albert Camus	50
● 69 Sain-Bel	- Lycée Germaine Tillion	50
● 69 Saint-Genis-Laval	- Lycée René Descartes	50
● 69 Saint-Priest	- Lycée Condorcet	50
■ 69 Tarare	- Lycée Notre-Dame de Bel Air	58
■ 69 Tassin-la-Demi-Lune	- Lycée Saint-Joseph	58
● 69 Vénissieux	- Lycée Marcel Sembat	51
● 69 Villefranche-sur-Saône	- Lycée polyvalent Louis Armand	51
● 69 Villeurbanne	- Lycée Pierre Brossolette	51
● 69 Villeurbanne	- Lycée polyvalent Frédéric Faÿs	51

## Sciences et laboratoire

● 01 Ambérieu-en-Bugey	- Lycée de la Plaine de l'Ain	42
● 01 Bagnat	- Lycée polyvalent Arbez-Carme	42
● 01 Bourg-en-Bresse	- Lycée agricole Les Sardières	43
● 01 Bourg-en-Bresse	- Lycée Edgar Quinet	43
● 01 Oyonnax	- Lycée polyvalent Paul Painlevé	44
● 42 Roanne	- Lycée Albert Thomas	45
● 42 Saint-Étienne	- Lycée Honoré d'Urfé	46
■ 69 Lyon 1 <sup>er</sup>	- Lycée Jean-Baptiste de La Salle	55
● 69 Lyon 1 <sup>er</sup>	- Lycée La Martinière Diderot - site Diderot	48
■ 69 Lyon 5 <sup>e</sup>	- Lycée Don Bosco	55
■ 69 Lyon 5 <sup>e</sup>	- Lycée Notre-Dame des Minimes	55
■ 69 Lyon 5 <sup>e</sup>	- Lycée Sainte-Marie	57
● 69 Lyon 9 <sup>e</sup>	- Lycée La Martinière Duchère	49
● 69 Saint-Genis-Laval	- Lycée agricole et agroalimentaire André Paillot	50
● 69 Saint-Genis-Laval	- Lycée René Descartes	50
■ 69 Villefranche-sur-Saône	- Lycée Notre-Dame de Mongré	59

## CLASSE DE 2<sup>DE</sup> SPÉCIFIQUE

### Seconde spécifique du bac STHR (Sciences et technologies de l'hôtellerie et de la restauration)

■ 42 Saint-Genest-Lerpt	- Lycée hôtelier Le Renouveau	53
● 69 Dardilly	- Lycée polyvalent François Rabelais	47
■ 69 Lyon 9 <sup>e</sup>	- Lycée Jehanne de France	58

## BACS BINATIONAUX

### ABIBAC - Allemand

● 42 Saint-Étienne	- Lycée Honoré d'Urfé	46
● 69 Lyon 7 <sup>e</sup>	- Cité scolaire internationale	49
● 69 Lyon 9 <sup>e</sup>	- Lycée Jean Perrin	49

### BACHIBAC - Espagnol

● 01 Ambérieu-en-Bugey	- Lycée de la Plaine de l'Ain	42
● 01 Bourg-en-Bresse	- Lycée Edgar Quinet	43
● 42 Saint-Étienne	- Lycée Claude Fauriel	46
● 69 Belleville-en-Beaujolais	- Lycée polyvalent Aiguierande	47
● 69 Lyon 9 <sup>e</sup>	- Lycée Jean Perrin	49
● 69 Villefranche-sur-Saône	- Lycée polyvalent Claude Bernard	51

### ESABAC - Italien

● 01 Belley	- Lycée du Bugey	42
● 01 Trévoux	- Lycée du Val-de-Saône	44
● 42 Roanne	- Lycée Albert Thomas	45
● 42 Saint-Étienne	- Lycée Honoré d'Urfé	46
● 69 Lyon 9 <sup>e</sup>	- Lycée Jean Perrin	49
● 69 Tarare	- Lycée polyvalent René Cassin	50

● établissement public  
■ établissement privé





**Humanités, littérature et philosophie**

- 01 **Ambérieu-en-Bugey** - Lycée de la Plaine de l'Ain 42
- 01 **Belley** - Lycée du Bugey 42
- 01 **Belley** - Lycée Lamartine 52
- 01 **Bellignat** - Lycée polyvalent Arbez-Carme 42
- 01 **Bourg-en-Bresse** - Lycée Edgar Quinet 43
- 01 **Bourg-en-Bresse** - Lycée Lalande 43
- 01 **Bourg-en-Bresse** - Lycée polyvalent Joseph-Marie Carriat 43
- 01 **Bourg-en-Bresse** - Lycée Saint-Pierre 52
- 01 **Cessy** - Lycée Jeanne d'Arc 52
- 01 **Ferney-Voltaire** - Lycée polyvalent international 43
- 01 **La Boisse** - Lycée de la Côteire 43
- 01 **Nantua** - Lycée polyvalent Xavier Bichat 43
- 01 **Oyonnax** - Lycée polyvalent Paul Painlevé 44
- 01 **Saint-Didier-sur-Chalaronne** - Lycée Saint-Joseph 52
- 01 **Trévoux** - Lycée du Val-de-Saône 44
- 01 **Valsershône** - Lycée polyvalent Saint-Exupéry 44
- 42 **Andrézieux-Bouthéon** - Lycée François Mauriac - Forez 44
- 42 **Boën-sur-Lignon** - Lycée l'Astrée 44
- 42 **Charlieu** - Lycée Notre-Dame 52
- 42 **Charlieu** - Lycée polyvalent Jérémie de la Rue 44
- 42 **Chazelles-sur-Lyon** - Lycée des Horizons 44
- 42 **Feurs** - Lycée du Forez 45
- 42 **Firminy** - Lycée Albert Camus 45
- 42 **Firminy** - Lycée Jacob Holtzer 45
- 42 **Montbrison** - Lycée de Beauregard 45
- 42 **Montrond-les-Bains** - Collège Sainte-Stéphanie (unité lycée) 52
- 42 **Rive-de-Gier** - Lycée polyvalent Georges Brassens 45
- 42 **Roanne** - Lycée Albert Thomas 45
- 42 **Roanne** - Lycée Jean Puy 46
- 42 **Roanne** - Lycée Saint-Paul 53
- 42 **Saint-Chamond** - Lycée Claude Lebois 46
- 42 **Saint-Étienne** - Cité scolaire Monnet Fourneyron - Lycée Monnet Fourneyron - site Portail rouge 46
- 42 **Saint-Étienne** - Lycée Claude Fauriel 46
- 42 **Saint-Étienne** - Lycée Honoré d'Urfé 46
- 42 **Saint-Étienne** - Lycée Saint-Michel 53
- 42 **Saint-Étienne** - Lycée Saint-Paul 53
- 42 **Saint-Priest-en-Jarez** - Lycée Simone Weil 46
- 69 **Belleville-en-Beaujolais** - Lycée polyvalent Aiguerande 47
- 69 **Bron** - Lycée Jean-Paul Sartre 47
- 69 **Caluire-et-Cuire** - Lycée Elie Vignal 47
- 69 **Charbonnières-les-Bains** - Lycée Blaise Pascal 47
- 69 **Décines-Charpieu** - Lycée polyvalent Charlie Chaplin 47
- 69 **Givors** - Lycée polyvalent Aragon-Picasso 47
- 69 **La Mulatière** - Lycée Assomption Bellevue 54
- 69 **Lyon 1<sup>er</sup>** - Lycée des Chartreux 54
- 69 **Lyon 1<sup>er</sup>** - Lycée Jean-Baptiste de La Salle 55
- 69 **Lyon 2<sup>e</sup>** - Lycée Ampère 48
- 69 **Lyon 2<sup>e</sup>** - Lycée Juliette Récamier 48
- 69 **Lyon 2<sup>e</sup>** - Lycée Saint-Marc 55
- 69 **Lyon 3<sup>e</sup>** - Lycée Charles de Foucauld 55
- 69 **Lyon 4<sup>e</sup>** - Lycée Antoine de Saint-Exupéry 48
- 69 **Lyon 5<sup>e</sup>** - Lycée aux Lazaristes 55
- 69 **Lyon 5<sup>e</sup>** - Lycée de Saint-Just 48
- 69 **Lyon 5<sup>e</sup>** - Lycée La Favorite 55
- 69 **Lyon 5<sup>e</sup>** - Lycée Notre-Dame des Minimes 55
- 69 **Lyon 5<sup>e</sup>** - Lycée polyvalent Édouard Branly 48
- 69 **Lyon 5<sup>e</sup>** - Lycée Sainte-Marie 57
- 69 **Lyon 6<sup>e</sup>** - Lycée de la Trinité 57
- 69 **Lyon 6<sup>e</sup>** - Lycée Déborde 57
- 69 **Lyon 6<sup>e</sup>** - Lycée du Parc 49
- 69 **Lyon 6<sup>e</sup>** - Lycée Édouard Herriot 49
- 69 **Lyon 7<sup>e</sup>** - Cité scolaire internationale 49
- 69 **Lyon 7<sup>e</sup>** - Lycée Belmont Capdepon 57
- 69 **Lyon 7<sup>e</sup>** - Lycée Chevreul Lestonnac 57
- 69 **Lyon 8<sup>e</sup>** - Lycée Auguste et Louis Lumière 49
- 69 **Lyon 8<sup>e</sup>** - Lycée Colbert 49
- 69 **Lyon 8<sup>e</sup>** - Lycée La Martinière Monplaisir 49
- 69 **Lyon 8<sup>e</sup>** - Lycée Pierre Ternier 57
- 69 **Lyon 9<sup>e</sup>** - Lycée Jean Perrin 49
- 69 **Lyon 9<sup>e</sup>** - Lycée La Martinière Duchère 49

- 69 **Neuille-sur-Saône** - Lycée Notre-Dame de Bellegarde 58
- 69 **Neuille-sur-Saône** - Lycée Rosa Parks 50
- 69 **Oullins** - Lycée Parc Chabrières 50
- 69 **Oullins** - Lycée Saint-Thomas d'Aquin Veritas 58
- 69 **Rillieux-la-Pape** - Lycée Albert Camus 50
- 69 **Sain-Bel** - Lycée Germaine Tillion 50
- 69 **Saint-Genis-Laval** - Lycée René Descartes 50
- 69 **Saint-Priest** - Lycée Condorcet 50
- 69 **Tarare** - Lycée Notre-Dame de Bel Air 58
- 69 **Tarare** - Lycée polyvalent René Cassin 50
- 69 **Tassin-la-Demi-Lune** - Lycée Saint-Joseph 58
- 69 **Thizy-les-Bourgs** - Lycée François Mansart 51
- 69 **Vaulx-en-Velin** - Lycée Robert Doisneau 51
- 69 **Vénissieux** - Lycée polyvalent Jacques Brel 51
- 69 **Villefranche-sur-Saône** - Lycée Notre-Dame de Mongré 59
- 69 **Villefranche-sur-Saône** - Lycée polyvalent Claude Bernard 51
- 69 **Villefranche-sur-Saône** - Lycée polyvalent Louis Armand 51
- 69 **Villeurbanne** - Lycée Immaculée Conception 59
- 69 **Villeurbanne** - Lycée Pierre Brossolette 51
- 69 **Villeurbanne** - Lycée polyvalent Frédéric Fajès 51

**Langues, littératures et cultures étrangères et régionales**

- 01 **Ambérieu-en-Bugey** - Lycée de la Plaine de l'Ain 42
- 01 **Belley** - Lycée du Bugey 42
- 01 **Belley** - Lycée Lamartine 52
- 01 **Bellignat** - Lycée polyvalent Arbez-Carme 42
- 01 **Bourg-en-Bresse** - Lycée Edgar Quinet 43
- 01 **Bourg-en-Bresse** - Lycée Lalande 43
- 01 **Bourg-en-Bresse** - Lycée polyvalent Joseph-Marie Carriat 43
- 01 **Bourg-en-Bresse** - Lycée Saint-Pierre 52
- 01 **Cessy** - Lycée Jeanne d'Arc 52
- 01 **Ferney-Voltaire** - Lycée polyvalent international 43
- 01 **La Boisse** - Lycée de la Côteire 43
- 01 **Miribel** - Lycée Saint-Joseph 52
- 01 **Nantua** - Lycée polyvalent Xavier Bichat 43
- 01 **Oyonnax** - Lycée polyvalent Paul Painlevé 44
- 01 **Saint-Didier-sur-Chalaronne** - Lycée Saint-Joseph 52
- 01 **Trévoux** - Lycée du Val-de-Saône 44
- 01 **Valsershône** - Lycée polyvalent Saint-Exupéry 44
- 42 **Andrézieux-Bouthéon** - Lycée François Mauriac - Forez 44
- 42 **Boën-sur-Lignon** - Lycée l'Astrée 44
- 42 **Charlieu** - Lycée polyvalent Jérémie de la Rue 44
- 42 **Chazelles-sur-Lyon** - Lycée des Horizons 44
- 42 **Feurs** - Lycée du Forez 45
- 42 **Firminy** - Lycée Albert Camus 45
- 42 **Montbrison** - Lycée de Beauregard 45
- 42 **Montrond-les-Bains** - Lycée Saint-Paul Forez 52
- 42 **Rive-de-Gier** - Lycée polyvalent Georges Brassens 45
- 42 **Roanne** - Lycée Albert Thomas 45
- 42 **Roanne** - Lycée Hippolyte Carnot 46
- 42 **Roanne** - Lycée Jean Puy 46
- 42 **Roanne** - Lycée Saint-Paul 53
- 42 **Saint-Chamond** - Lycée Claude Lebois 46
- 42 **Saint-Chamond** - Lycée Sainte-Marie - la Grand'Grange 53
- 42 **Saint-Étienne** - Cité scolaire Monnet Fourneyron - Lycée Monnet Fourneyron - site Portail rouge 46
- 42 **Saint-Étienne** - Lycée Claude Fauriel 46
- 42 **Saint-Étienne** - Lycée Honoré d'Urfé 46
- 42 **Saint-Étienne** - Lycée Saint-Michel 53
- 42 **Saint-Étienne** - Lycée Saint-Paul 53
- 42 **Saint-Priest-en-Jarez** - Lycée Simone Weil 46
- 69 **Belleville-en-Beaujolais** - Lycée polyvalent Aiguerande 47
- 69 **Bron** - Lycée Jean-Paul Sartre 47
- 69 **Caluire-et-Cuire** - Lycée Elie Vignal 47
- 69 **Charbonnières-les-Bains** - Lycée Blaise Pascal 47
- 69 **Décines-Charpieu** - Lycée polyvalent Charlie Chaplin 47
- 69 **Givors** - Lycée polyvalent Aragon-Picasso 47
- 69 **La Mulatière** - Lycée Assomption Bellevue 54
- 69 **Lyon 1<sup>er</sup>** - Lycée des Chartreux 54

- 69 **Lyon 1<sup>er</sup>** - Lycée Jean-Baptiste de La Salle 55
- 69 **Lyon 1<sup>er</sup>** - Lycée La Martinière Diderot - site Diderot 48
- 69 **Lyon 1<sup>er</sup>** - Lycée Saint-Louis - Saint-Bruno 55
- 69 **Lyon 2<sup>e</sup>** - Lycée Ampère 48
- 69 **Lyon 2<sup>e</sup>** - Lycée Juliette Récamier 48
- 69 **Lyon 2<sup>e</sup>** - Lycée Saint-Marc 55
- 69 **Lyon 3<sup>e</sup>** - Lycée Charles de Foucauld 55
- 69 **Lyon 3<sup>e</sup>** - Lycée Lacassagne 48
- 69 **Lyon 4<sup>e</sup>** - Lycée Antoine de Saint-Exupéry 48
- 69 **Lyon 5<sup>e</sup>** - Lycée aux Lazaristes 55
- 69 **Lyon 5<sup>e</sup>** - Lycée de Saint-Just 48
- 69 **Lyon 5<sup>e</sup>** - Lycée La Favorite 55
- 69 **Lyon 5<sup>e</sup>** - Lycée Notre-Dame des Minimes 55
- 69 **Lyon 5<sup>e</sup>** - Lycée Sainte-Marie 57
- 69 **Lyon 6<sup>e</sup>** - Lycée de la Trinité 57
- 69 **Lyon 6<sup>e</sup>** - Lycée Déborde 57
- 69 **Lyon 6<sup>e</sup>** - Lycée du Parc 49
- 69 **Lyon 6<sup>e</sup>** - Lycée Édouard Herriot 49
- 69 **Lyon 7<sup>e</sup>** - Cité scolaire internationale 49
- 69 **Lyon 7<sup>e</sup>** - Lycée Belmont Capdepon 57
- 69 **Lyon 7<sup>e</sup>** - Lycée Chevreul Lestonnac 57
- 69 **Lyon 8<sup>e</sup>** - Lycée Auguste et Louis Lumière 49
- 69 **Lyon 8<sup>e</sup>** - Lycée Colbert 49
- 69 **Lyon 8<sup>e</sup>** - Lycée La Martinière Monplaisir 49
- 69 **Lyon 8<sup>e</sup>** - Lycée La Xavière 57
- 69 **Lyon 8<sup>e</sup>** - Lycée Pierre Ternier 57
- 69 **Lyon 9<sup>e</sup>** - Lycée Jean Perrin 49
- 69 **Lyon 9<sup>e</sup>** - Lycée La Martinière Duchère 49
- 69 **Neuille-sur-Saône** - Lycée Notre-Dame de Bellegarde 58
- 69 **Neuille-sur-Saône** - Lycée Rosa Parks 50
- 69 **Oullins** - Lycée des Chassagnes 58
- 69 **Oullins** - Lycée Parc Chabrières 50
- 69 **Oullins** - Lycée Saint-Thomas d'Aquin Veritas 58
- 69 **Rillieux-la-Pape** - Lycée Albert Camus 50
- 69 **Sain-Bel** - Lycée Germaine Tillion 50
- 69 **Saint-Genis-Laval** - Lycée René Descartes 50
- 69 **Saint-Priest** - Lycée Condorcet 50
- 69 **Saint-Symphorien-sur-Coise** - Lycée Champagnat 58
- 69 **Tarare** - Lycée Notre-Dame de Bel Air 58
- 69 **Tarare** - Lycée polyvalent René Cassin 50
- 69 **Tassin-la-Demi-Lune** - Lycée Saint-Joseph 58
- 69 **Vénissieux** - Lycée polyvalent Jacques Brel 51
- 69 **Villefranche-sur-Saône** - Lycée Notre-Dame de Mongré 59
- 69 **Villefranche-sur-Saône** - Lycée polyvalent Claude Bernard 51
- 69 **Villefranche-sur-Saône** - Lycée polyvalent Louis Armand 51
- 69 **Villeurbanne** - Lycée Immaculée Conception 59
- 69 **Villeurbanne** - Lycée Pierre Brossolette 51
- 69 **Villeurbanne** - Lycée polyvalent Frédéric Fajès 51

**Littérature, langues et cultures de l'Antiquité**

- 01 **Bellignat** - Lycée polyvalent Arbez-Carme 42
- 01 **Bourg-en-Bresse** - Lycée Edgar Quinet 43
- 01 **Bourg-en-Bresse** - Lycée Lalande 43
- 01 **Bourg-en-Bresse** - Lycée polyvalent Joseph-Marie Carriat 43
- 01 **Ferney-Voltaire** - Lycée polyvalent international 43
- 01 **Nantua** - Lycée polyvalent Xavier Bichat 43
- 01 **Oyonnax** - Lycée polyvalent Paul Painlevé 44
- 42 **Montbrison** - Lycée de Beauregard 45
- 42 **Saint-Étienne** - Lycée Honoré d'Urfé 46
- 42 **Saint-Étienne** - Lycée Saint-Michel 53
- 42 **Saint-Étienne** - Lycée Saint-Paul 53
- 42 **Saint-Étienne** - Lycée Tézénaus du Montcel 53
- 69 **Belleville-en-Beaujolais** - Lycée polyvalent Aiguerande 47
- 69 **Caluire-et-Cuire** - Lycée Elie Vignal 47
- 69 **Lyon 5<sup>e</sup>** - Lycée Sainte-Marie 57
- 69 **Lyon 7<sup>e</sup>** - Cité scolaire internationale 49
- 69 **Rillieux-la-Pape** - Lycée Albert Camus 50
- 69 **Saint-Priest** - Lycée Condorcet 50
- 69 **Villefranche-sur-Saône** - Lycée Notre-Dame de Mongré 59
- 69 **Villeurbanne** - Lycée Pierre Brossolette 51

établissement public

établissement privé



## Mathématiques

● 01 Ambérieu-en-Bugey - Lycée de la Plaine de l'Ain	42
● 01 Belley - Lycée du Bugey	42
■ 01 Belley - Lycée Lamartine	52
● 01 Bellignat - Lycée polyvalent Arbez-Carme	42
● 01 Bourg-en-Bresse - Lycée agricole Les Sardières	43
● 01 Bourg-en-Bresse - Lycée Edgar Quinet	43
● 01 Bourg-en-Bresse - Lycée Lalande	43
● 01 Bourg-en-Bresse - Lycée polyvalent Joseph-Marie Carriat	43
■ 01 Bourg-en-Bresse - Lycée Saint-Pierre	52
■ 01 Cessy - Lycée Jeanne d'Arc	52
● 01 Ferney-Voltaire - Lycée polyvalent international	43
● 01 La Boisse - Lycée de la Côteière	43
■ 01 Miribel - Lycée Saint-Joseph	52
● 01 Misérioux - Lycée agricole Édouard Herriot - Cibeins	43
● 01 Nantua - Lycée polyvalent Xavier Bichat	43
● 01 Oyonnax - Lycée polyvalent Paul Painlevé	44
■ 01 Saint-Didier-sur-Chalaronne - Lycée Saint-Joseph	52
● 01 Trévoux - Lycée du Val-de-Saône	44
● 01 Valsérhône - Lycée polyvalent Saint-Exupéry	44
● 42 Andrézieux-Bouthéon - Lycée François Mauriac - Forez	44
● 42 Boën-sur-Lignon - Lycée l'Astrée	44
■ 42 Charlieu - Lycée Notre-Dame	52
● 42 Charlieu - Lycée polyvalent Jérémie de la Rue	44
● 42 Chazelles-sur-Lyon - Lycée des Horizons	44
● 42 Feurs - Lycée du Forez	45
● 42 Firminy - Lycée Albert Camus	45
● 42 Firminy - Lycée Jacob Holtzer	45
● 42 Montbrison - Lycée de Beauregard	45
■ 42 Montbrison - Lycée Saint-Paul Forez	52
■ 42 Montron-les-Bains - Collège Sainte-Stéphanie (unité lycée)	52
■ 42 Nandax - Lycée agricole Étienne Gautier	53
● 42 Perreux - Lycée agricole de Roanne-Chervé	45
● 42 Rive-de-Gier - Lycée polyvalent Georges Brassens	45
● 42 Roanne - Lycée Albert Thomas	45
● 42 Roanne - Lycée Hippolyte Carnot	46
● 42 Roanne - Lycée Jean Puy	46
■ 42 Roanne - Lycée Saint-Paul	53
● 42 Saint-Chamond - Lycée Claude Lebois	46
■ 42 Saint-Chamond - Lycée Sainte-Marie - la Grand'Grange	53
● 42 Saint-Étienne - Cité scolaire Monnet Fourmeyron - Lycée Monnet Fourmeyron - site Portail rouge	46
● 42 Saint-Étienne - Lycée Claude Fauriel	46
● 42 Saint-Étienne - Lycée Étienne Mimard	46
● 42 Saint-Étienne - Lycée Honoré d'Urfé	46
■ 42 Saint-Étienne - Lycée La Salle	53
■ 42 Saint-Étienne - Lycée Saint-Michel	53
■ 42 Saint-Étienne - Lycée Saint-Paul	53
■ 42 Saint-Étienne - Lycée Tézenas du Montcel	53
● 42 Saint-Priest-en-Jarez - Lycée Simone Weil	46
● 69 Belleville-en-Beaujolais - Lycée polyvalent Aiguerande	47
● 69 Bron - Lycée Jean-Paul Sartre	47
● 69 Caluire-et-Cuire - Lycée Elie Vignal	47
● 69 Charbonnières-les-Bains - Lycée Blaise Pascal	47
● 69 Dardilly - Lycée horticole de Lyon-Dardilly - Paysage et environnement	47
■ 69 Décines-Charpieu - Lycée Al Kindi	54
● 69 Décines-Charpieu - Lycée polyvalent Charlie Chaplin	47
● 69 Givors - Lycée polyvalent Aragon-Picasso	47
■ 69 La Mulatière - Lycée Assomption Bellevue	54
■ 69 Limonest - Institut Sandar La Salle	54
■ 69 Lyon 1 <sup>er</sup> - Lycée des Chartreux	54
■ 69 Lyon 1 <sup>er</sup> - Lycée Jean-Baptiste de La Salle	55
■ 69 Lyon 1 <sup>er</sup> - Lycée La Martinière Diderot - site Diderot	48
■ 69 Lyon 1 <sup>er</sup> - Lycée Saint-Louis - Saint-Bruno	55
● 69 Lyon 2 <sup>e</sup> - Lycée Ampère	48
● 69 Lyon 2 <sup>e</sup> - Lycée Juliette Récamier	48
■ 69 Lyon 2 <sup>e</sup> - Lycée Saint-Marc	55
■ 69 Lyon 3 <sup>e</sup> - Lycée Charles de Foucauld	55
● 69 Lyon 3 <sup>e</sup> - Lycée Lacassagne	48
● 69 Lyon 4 <sup>e</sup> - Lycée Antoine de Saint-Exupéry	48

■ 69 Lyon 5 <sup>e</sup> - Lycée aux Lazaristes	55
● 69 Lyon 5 <sup>e</sup> - Lycée de Saint-Just	48
■ 69 Lyon 5 <sup>e</sup> - Lycée La Favorite	55
■ 69 Lyon 5 <sup>e</sup> - Lycée Notre-Dame des Minimes	55
● 69 Lyon 5 <sup>e</sup> - Lycée polyvalent Édouard Branly	48
■ 69 Lyon 5 <sup>e</sup> - Lycée Sainte-Marie	57
■ 69 Lyon 6 <sup>e</sup> - Lycée de la Trinité	57
■ 69 Lyon 6 <sup>e</sup> - Lycée Déborde	57
● 69 Lyon 6 <sup>e</sup> - Lycée du Parc	49
● 69 Lyon 6 <sup>e</sup> - Lycée Édouard Herriot	49
● 69 Lyon 7 <sup>e</sup> - Cité scolaire internationale	49
■ 69 Lyon 7 <sup>e</sup> - Lycée Belmont Capdepon	57
■ 69 Lyon 7 <sup>e</sup> - Lycée Chevreul Lestonnac	57
● 69 Lyon 8 <sup>e</sup> - Lycée Auguste et Louis Lumière	49
● 69 Lyon 8 <sup>e</sup> - Lycée Colbert	49
● 69 Lyon 8 <sup>e</sup> - Lycée La Martinière Monplaisir	49
■ 69 Lyon 8 <sup>e</sup> - Lycée La Xavière	57
■ 69 Lyon 8 <sup>e</sup> - Lycée Pierre Ternier	57
● 69 Lyon 9 <sup>e</sup> - Lycée Jean Perrin	49
● 69 Lyon 9 <sup>e</sup> - Lycée La Martinière Duchère	49
■ 69 Mornant - Annexe du lycée Saint-Thomas d'Aquin Veritas	58
■ 69 Neuville-sur-Saône - Lycée Notre-Dame de Bellegarde	58
● 69 Neuville-sur-Saône - Lycée Rosa Parks	50
■ 69 Oullins - Lycée des Chassagnes	58
● 69 Oullins - Lycée Parc Chabrières	50
■ 69 Oullins - Lycée Saint-Thomas d'Aquin Veritas	58
● 69 Rillieux-la-Pape - Lycée Albert Camus	50
■ 69 Rillieux-la-Pape - Lycée Saint-Charles	58
● 69 Sain-Bel - Lycée Germaine Tillion	50
● 69 Saint-Genis-Laval - Lycée René Descartes	50
● 69 Saint-Priest - Lycée Condorcet	50
■ 69 Saint-Symphorien-sur-Coise - Lycée Champagnat	58
■ 69 Tarare - Lycée Notre-Dame de Bel Air	58
● 69 Tarare - Lycée polyvalent René Cassin	50
■ 69 Tassin-la-Demi-Lune - Lycée Saint-Joseph	58
● 69 Thizy-les-Bourgs - Lycée François Mansart	51
● 69 Vaulx-en-Velin - Lycée Robert Doisneau	51
● 69 Vénissieux - Lycée Marcel Sembat	51
● 69 Vénissieux - Lycée polyvalent Jacques Brel	51
■ 69 Villefranche-sur-Saône - Lycée Notre-Dame	58
■ 69 Villefranche-sur-Saône - Lycée Notre-Dame de Mongré	59
● 69 Villefranche-sur-Saône - Lycée polyvalent Claude Bernard	51
● 69 Villefranche-sur-Saône - Lycée polyvalent Louis Armand	51
■ 69 Villeurbanne - Lycée Beth Hanna	59
■ 69 Villeurbanne - Lycée de l'école Juive de Lyon	59
■ 69 Villeurbanne - Lycée Immaculée Conception	59
● 69 Villeurbanne - Lycée Pierre Brosolette	51
● 69 Villeurbanne - Lycée polyvalent Frédéric Faÿs	51

## Numérique et sciences informatiques

● 01 Ambérieu-en-Bugey - Lycée de la Plaine de l'Ain	42
● 01 Bellignat - Lycée polyvalent Arbez-Carme	42
● 01 Bourg-en-Bresse - Lycée Edgar Quinet	43
● 01 Bourg-en-Bresse - Lycée Lalande	43
● 01 Bourg-en-Bresse - Lycée polyvalent Joseph-Marie Carriat	43
■ 01 Cessy - Lycée Jeanne d'Arc	52
● 01 Ferney-Voltaire - Lycée polyvalent international	43
● 01 La Boisse - Lycée de la Côteière	43
● 01 Nantua - Lycée polyvalent Xavier Bichat	43
● 01 Oyonnax - Lycée polyvalent Paul Painlevé	44
● 01 Trévoux - Lycée du Val-de-Saône	44
● 01 Valsérhône - Lycée polyvalent Saint-Exupéry	44
● 42 Andrézieux-Bouthéon - Lycée François Mauriac - Forez	44
● 42 Chazelles-sur-Lyon - Lycée des Horizons	44
● 42 Firminy - Lycée Albert Camus	45
● 42 Firminy - Lycée Jacob Holtzer	45
● 42 Montbrison - Lycée de Beauregard	45
● 42 Rive-de-Gier - Lycée polyvalent Georges Brassens	45
● 42 Roanne - Lycée Hippolyte Carnot	46
■ 42 Saint-Chamond - Lycée Sainte-Marie - la Grand'Grange	53

● 42 Saint-Étienne - Lycée Claude Fauriel	46
● 42 Saint-Étienne - Lycée Étienne Mimard	46
■ 42 Saint-Étienne - Lycée Saint-Michel	53
■ 42 Saint-Étienne - Lycée Saint-Paul	53
■ 42 Saint-Étienne - Lycée Tézenas du Montcel	53
● 42 Saint-Priest-en-Jarez - Lycée Simone Weil	46
● 69 Belleville-en-Beaujolais - Lycée polyvalent Aiguerande	47
● 69 Bron - Lycée Jean-Paul Sartre	47
● 69 Givors - Lycée polyvalent Aragon-Picasso	47
■ 69 La Mulatière - Lycée Assomption Bellevue	54
■ 69 Lyon 1 <sup>er</sup> - Lycée des Chartreux	54
■ 69 Lyon 1 <sup>er</sup> - Lycée Jean-Baptiste de La Salle	55
● 69 Lyon 1 <sup>er</sup> - Lycée La Martinière Diderot - site Diderot	48
● 69 Lyon 2 <sup>e</sup> - Lycée Ampère	48
■ 69 Lyon 2 <sup>e</sup> - Lycée Saint-Marc	55
● 69 Lyon 3 <sup>e</sup> - Lycée Lacassagne	48
● 69 Lyon 4 <sup>e</sup> - Lycée Antoine de Saint-Exupéry	48
■ 69 Lyon 5 <sup>e</sup> - Lycée aux Lazaristes	55
● 69 Lyon 5 <sup>e</sup> - Lycée de Saint-Just	48
■ 69 Lyon 5 <sup>e</sup> - Lycée La Favorite	55
■ 69 Lyon 5 <sup>e</sup> - Lycée Notre-Dame des Minimes	55
● 69 Lyon 5 <sup>e</sup> - Lycée polyvalent Édouard Branly	48
■ 69 Lyon 6 <sup>e</sup> - Lycée de la Trinité	57
■ 69 Lyon 6 <sup>e</sup> - Lycée Déborde	57
● 69 Lyon 6 <sup>e</sup> - Lycée du Parc	49
● 69 Lyon 6 <sup>e</sup> - Lycée Édouard Herriot	49
● 69 Lyon 7 <sup>e</sup> - Cité scolaire internationale	49
■ 69 Lyon 7 <sup>e</sup> - Lycée Belmont Capdepon	57
● 69 Lyon 8 <sup>e</sup> - Lycée La Martinière Monplaisir	49
■ 69 Lyon 8 <sup>e</sup> - Lycée La Xavière	57
● 69 Lyon 9 <sup>e</sup> - Lycée La Martinière Duchère	49
■ 69 Neuville-sur-Saône - Lycée Notre-Dame de Bellegarde	58
■ 69 Oullins - Lycée des Chassagnes	58
■ 69 Oullins - Lycée Saint-Thomas d'Aquin Veritas	58
● 69 Saint-Genis-Laval - Lycée René Descartes	50
■ 69 Saint-Symphorien-sur-Coise - Lycée Champagnat	58
■ 69 Tassin-la-Demi-Lune - Lycée Saint-Joseph	58
● 69 Vaulx-en-Velin - Lycée Robert Doisneau	51
■ 69 Villefranche-sur-Saône - Lycée Notre-Dame de Mongré	59
● 69 Villefranche-sur-Saône - Lycée polyvalent Louis Armand	51
■ 69 Villeurbanne - Lycée Immaculée Conception	59
● 69 Villeurbanne - Lycée polyvalent Frédéric Faÿs	51

## Physique-chimie

● 01 Ambérieu-en-Bugey - Lycée de la Plaine de l'Ain	42
● 01 Belley - Lycée du Bugey	42
■ 01 Belley - Lycée Lamartine	52
● 01 Bellignat - Lycée polyvalent Arbez-Carme	42
● 01 Bourg-en-Bresse - Lycée agricole Les Sardières	43
● 01 Bourg-en-Bresse - Lycée Edgar Quinet	43
● 01 Bourg-en-Bresse - Lycée Lalande	43
● 01 Bourg-en-Bresse - Lycée polyvalent Joseph-Marie Carriat	43
■ 01 Bourg-en-Bresse - Lycée Saint-Pierre	52
■ 01 Cessy - Lycée Jeanne d'Arc	52
● 01 Ferney-Voltaire - Lycée polyvalent international	43
● 01 La Boisse - Lycée de la Côteière	43
■ 01 Miribel - Lycée Saint-Joseph	52
● 01 Misérioux - Lycée agricole Édouard Herriot - Cibeins	43
● 01 Nantua - Lycée polyvalent Xavier Bichat	43
● 01 Oyonnax - Lycée polyvalent Paul Painlevé	44
■ 01 Saint-Didier-sur-Chalaronne - Lycée Saint-Joseph	52
● 01 Trévoux - Lycée du Val-de-Saône	44
● 01 Valsérhône - Lycée polyvalent Saint-Exupéry	44
● 42 Andrézieux-Bouthéon - Lycée François Mauriac - Forez	44
● 42 Boën-sur-Lignon - Lycée l'Astrée	44
■ 42 Charlieu - Lycée Notre-Dame	52
● 42 Charlieu - Lycée polyvalent Jérémie de la Rue	44
● 42 Chazelles-sur-Lyon - Lycée des Horizons	44
● 42 Feurs - Lycée du Forez	45
● 42 Firminy - Lycée Albert Camus	45
● 42 Firminy - Lycée Jacob Holtzer	45

● 42 Montbrison - Lycée de Beauregard	45	■ 69 Saint-Symphorien-sur-Coise - Lycée Champagnat	58	● 69 Givors - Lycée polyvalent Aragon-Picasso	47
■ 42 Montbrison - Lycée Saint-Paul Forez	52	■ 69 Tarare - Lycée Notre-Dame de Bel Air	58	■ 69 La Mulatière - Lycée Assomption Bellevue	54
■ 42 Montrond-les-Bains - Collège Sainte-Stéphanie (unité lycée)	52	● 69 Tarare - Lycée polyvalent René Cassin	50	■ 69 Lyon 1 <sup>er</sup> - Lycée des Chartreux	54
■ 42 Nandax - Lycée agricole Étienne Gautier	53	■ 69 Tassin-la-Demi-Lune - Lycée Saint-Joseph	58	■ 69 Lyon 1 <sup>er</sup> - Lycée Jean-Baptiste de La Salle	55
● 42 Perreux - Lycée agricole de Roanne-Chervé	45	● 69 Thizy-les-Bourgs - Lycée François Mansart	51	● 69 Lyon 1 <sup>er</sup> - Lycée La Martinière Diderot - site Diderot	48
● 42 Rive-de-Gier - Lycée polyvalent Georges Brassens	45	● 69 Vaulx-en-Velin - Lycée Robert Doisneau	51	■ 69 Lyon 1 <sup>er</sup> - Lycée Saint-Louis - Saint-Bruno	55
● 42 Roanne - Lycée Albert Thomas	45	● 69 Vénissieux - Lycée Marcel Sembat	51	● 69 Lyon 2 <sup>e</sup> - Lycée Ampère	48
● 42 Roanne - Lycée Hippolyte Carnot	46	● 69 Vénissieux - Lycée polyvalent Jacques Brel	51	● 69 Lyon 2 <sup>e</sup> - Lycée Juliette Récamier	48
● 42 Roanne - Lycée Jean Puy	46	■ 69 Villefranche-sur-Saône - Lycée Notre-Dame	58	■ 69 Lyon 2 <sup>e</sup> - Lycée Saint-Marc	55
■ 42 Roanne - Lycée Saint-Paul	53	■ 69 Villefranche-sur-Saône - Lycée Notre-Dame de Mongré	59	■ 69 Lyon 3 <sup>e</sup> - Lycée Lacassagne	48
● 42 Saint-Chamond - Lycée Claude Lebois	46	● 69 Villefranche-sur-Saône - Lycée polyvalent Claude Bernard	51	● 69 Lyon 4 <sup>e</sup> - Lycée Antoine de Saint-Exupéry	48
■ 42 Saint-Chamond - Lycée Sainte-Marie - la Grand'Grange	53	● 69 Villefranche-sur-Saône - Lycée polyvalent Louis Armand	51	■ 69 Lyon 5 <sup>e</sup> - Lycée aux Lazaristes	55
● 42 Saint-Étienne - Cité scolaire Monnet Fourmeyron - Lycée Monnet Fourmeyron - site Portail rouge	46	■ 69 Villeurbanne - Lycée Beth Hanna	59	● 69 Lyon 5 <sup>e</sup> - Lycée de Saint-Just	48
● 42 Saint-Étienne - Lycée Claude Fauriel	46	■ 69 Villeurbanne - Lycée de l'école Juive de Lyon	59	■ 69 Lyon 5 <sup>e</sup> - Lycée La Favorite	55
● 42 Saint-Étienne - Lycée Étienne Mimard	46	■ 69 Villeurbanne - Lycée de l'école Juive de Lyon	59	■ 69 Lyon 5 <sup>e</sup> - Lycée Notre-Dame des Minimes	55
● 42 Saint-Étienne - Lycée Honoré d'Urfé	46	■ 69 Villeurbanne - Lycée Immaculée Conception	59	● 69 Lyon 5 <sup>e</sup> - Lycée polyvalent Édouard Branly	48
■ 42 Saint-Étienne - Lycée La Salle	53	● 69 Villeurbanne - Lycée Pierre Brossolette	51	■ 69 Lyon 5 <sup>e</sup> - Lycée Sainte-Marie	57
■ 42 Saint-Étienne - Lycée Saint-Michel	53	● 69 Villeurbanne - Lycée polyvalent Frédéric Fajès	51	■ 69 Lyon 6 <sup>e</sup> - Lycée de la Trinité	57
■ 42 Saint-Étienne - Lycée Saint-Paul	53			■ 69 Lyon 6 <sup>e</sup> - Lycée Déborde	57
■ 42 Saint-Étienne - Lycée Tézenas du Montcel	53			● 69 Lyon 6 <sup>e</sup> - Lycée du Parc	49
■ 42 Saint-Priest-en-Jarez - Lycée Simone Weil	46			● 69 Lyon 6 <sup>e</sup> - Lycée Édouard Herriot	49
● 69 Belleville-en-Beaujolais - Lycée polyvalent Aiguerande	47			● 69 Lyon 6 <sup>e</sup> - Lycée Édouard Herriot	49
● 69 Bron - Lycée Jean-Paul Sartre	47			■ 69 Lyon 7 <sup>e</sup> - Cité scolaire internationale	49
● 69 Caluire-et-Cuire - Lycée Elie Vignal	47			■ 69 Lyon 7 <sup>e</sup> - Lycée Belmont Capdepon	57
● 69 Charbonnières-les-Bains - Lycée Blaise Pascal	47			■ 69 Lyon 7 <sup>e</sup> - Lycée Chevreul Lestonnac	57
● 69 Dardilly - Lycée horticole de Lyon-Dardilly - Paysage et environnement	47			● 69 Lyon 8 <sup>e</sup> - Lycée Auguste et Louis Lumière	49
■ 69 Décines-Charpieu - Lycée Al Kindi	54			■ 69 Lyon 8 <sup>e</sup> - Lycée Colbert	49
● 69 Décines-Charpieu - Lycée polyvalent Charlie Chaplin	47			● 69 Lyon 8 <sup>e</sup> - Lycée La Martinière Monplaisir	49
● 69 Givors - Lycée polyvalent Aragon-Picasso	47			■ 69 Lyon 8 <sup>e</sup> - Lycée La Xavière	57
■ 69 La Mulatière - Lycée Assomption Bellevue	54			■ 69 Lyon 8 <sup>e</sup> - Lycée Pierre Termier	57
■ 69 Limonest - Institut Sandar La Salle	54			● 69 Lyon 9 <sup>e</sup> - Lycée Jean Perrin	49
■ 69 Lyon 1 <sup>er</sup> - Lycée des Chartreux	54			● 69 Lyon 9 <sup>e</sup> - Lycée La Martinière Duchère	49
■ 69 Lyon 1 <sup>er</sup> - Lycée Jean-Baptiste de La Salle	55			■ 69 Mornant - Annexe du lycée Saint-Thomas d'Aquin Veritas	58
● 69 Lyon 1 <sup>er</sup> - Lycée La Martinière Diderot - site Diderot	48			■ 69 Neuville-sur-Saône - Lycée Notre-Dame de Bellegarde	58
■ 69 Lyon 1 <sup>er</sup> - Lycée Saint-Louis - Saint-Bruno	55			● 69 Neuville-sur-Saône - Lycée Rosa Parks	50
● 69 Lyon 2 <sup>e</sup> - Lycée Ampère	48			■ 69 Oullins - Lycée des Chassagnes	58
● 69 Lyon 2 <sup>e</sup> - Lycée Juliette Récamier	48			● 69 Oullins - Lycée Parc Chabrières	58
■ 69 Lyon 2 <sup>e</sup> - Lycée Saint-Marc	55			■ 69 Oullins - Lycée Saint-Thomas d'Aquin Veritas	50
■ 69 Lyon 3 <sup>e</sup> - Lycée Charles de Foucauld	55			■ 69 Oullins - Lycée Saint-Charles	58
● 69 Lyon 3 <sup>e</sup> - Lycée Lacassagne	48			● 69 Sain-Bel - Lycée Germaine Tillion	50
● 69 Lyon 4 <sup>e</sup> - Lycée Antoine de Saint-Exupéry	48			■ 69 Saint-Genis-Laval - Lycée René Descartes	50
■ 69 Lyon 5 <sup>e</sup> - Lycée aux Lazaristes	55			● 69 Saint-Priest - Lycée Condorcet	50
● 69 Lyon 5 <sup>e</sup> - Lycée de Saint-Just	48			■ 69 Saint-Symphorien-sur-Coise - Lycée Champagnat	58
■ 69 Lyon 5 <sup>e</sup> - Lycée La Favorite	55			■ 69 Tarare - Lycée Notre-Dame de Bel Air	58
■ 69 Lyon 5 <sup>e</sup> - Lycée Notre-Dame des Minimes	55			● 69 Tarare - Lycée polyvalent René Cassin	50
● 69 Lyon 5 <sup>e</sup> - Lycée polyvalent Édouard Branly	48			■ 69 Tassin-la-Demi-Lune - Lycée Saint-Joseph	58
■ 69 Lyon 5 <sup>e</sup> - Lycée Sainte-Marie	57			● 69 Thizy-les-Bourgs - Lycée François Mansart	51
■ 69 Lyon 6 <sup>e</sup> - Lycée de la Trinité	57			● 69 Vaulx-en-Velin - Lycée Robert Doisneau	51
■ 69 Lyon 6 <sup>e</sup> - Lycée Déborde	57			● 69 Vénissieux - Lycée Marcel Sembat	51
● 69 Lyon 6 <sup>e</sup> - Lycée du Parc	49			● 69 Vénissieux - Lycée polyvalent Jacques Brel	51
● 69 Lyon 6 <sup>e</sup> - Lycée Édouard Herriot	49			■ 69 Villefranche-sur-Saône - Lycée Notre-Dame	58
● 69 Lyon 7 <sup>e</sup> - Cité scolaire internationale	49			■ 69 Villefranche-sur-Saône - Lycée Notre-Dame de Mongré	59
■ 69 Lyon 7 <sup>e</sup> - Lycée Belmont Capdepon	57			● 69 Villefranche-sur-Saône - Lycée polyvalent Claude Bernard	51
■ 69 Lyon 7 <sup>e</sup> - Lycée Chevreul Lestonnac	57			● 69 Villefranche-sur-Saône - Lycée polyvalent Louis Armand	51
● 69 Lyon 8 <sup>e</sup> - Lycée Auguste et Louis Lumière	49			■ 69 Villeurbanne - Lycée Beth Hanna	59
● 69 Lyon 8 <sup>e</sup> - Lycée Colbert	49			■ 69 Villeurbanne - Lycée de l'école Juive de Lyon	59
● 69 Lyon 8 <sup>e</sup> - Lycée La Martinière Monplaisir	49			■ 69 Villeurbanne - Lycée Immaculée Conception	59
■ 69 Lyon 8 <sup>e</sup> - Lycée La Xavière	57			● 69 Villeurbanne - Lycée Pierre Brossolette	51
■ 69 Lyon 8 <sup>e</sup> - Lycée Pierre Termier	57			● 69 Villeurbanne - Lycée polyvalent Frédéric Fajès	51
● 69 Lyon 9 <sup>e</sup> - Lycée Jean Perrin	49				
● 69 Lyon 9 <sup>e</sup> - Lycée La Martinière Duchère	49				
■ 69 Mornant - Annexe du lycée Saint-Thomas d'Aquin Veritas	58				
■ 69 Neuville-sur-Saône - Lycée Notre-Dame de Bellegarde	58				
● 69 Neuville-sur-Saône - Lycée Rosa Parks	50				
■ 69 Oullins - Lycée des Chassagnes	58				
● 69 Oullins - Lycée Parc Chabrières	58				
■ 69 Oullins - Lycée Saint-Thomas d'Aquin Veritas	58				
■ 69 Rillieux-la-Pape - Lycée Albert Camus	50				
■ 69 Rillieux-la-Pape - Lycée Saint-Charles	58				
● 69 Sain-Bel - Lycée Germaine Tillion	50				
● 69 Saint-Genis-Laval - Lycée René Descartes	50				
● 69 Saint-Priest - Lycée Condorcet	50				

Sciences de la vie et de la Terre

● 01 Ambérieu-en-Bugey - Lycée de la Plaine de l'Ain	42
● 01 Belley - Lycée du Bugey	42
■ 01 Belley - Lycée Lamartine	52
● 01 Bellignat - Lycée polyvalent Arbez-Carme	42
● 01 Bourg-en-Bresse - Lycée Edgar Quinet	43
● 01 Bourg-en-Bresse - Lycée Lalande	43
● 01 Bourg-en-Bresse - Lycée polyvalent Joseph-Marie Carriat	43
■ 01 Bourg-en-Bresse - Lycée Saint-Pierre	52
■ 01 Cessy - Lycée Jeanne d'Arc	52
● 01 Ferney-Voltaire - Lycée polyvalent international	43
● 01 La Boisse - Lycée de la Côtière	43
■ 01 Miribel - Lycée Saint-Joseph	52
● 01 Nantua - Lycée polyvalent Xavier Bichat	43
● 01 Oyonnax - Lycée polyvalent Paul Painlevé	44
■ 01 Saint-Didier-sur-Chalaronne - Lycée Saint-Joseph	52
● 01 Trévoux - Lycée du Val-de-Saône	44
● 01 Valserhône - Lycée polyvalent Saint-Exupéry	44
● 42 Andrézieux-Bouthéon - Lycée François Mauriac - Forez	44
● 42 Boën-sur-Lignon - Lycée l'Astrée	44
■ 42 Charlieu - Lycée Notre-Dame	52
● 42 Charlieu - Lycée polyvalent Jérémie de la Rue	44
● 42 Chazelles-sur-Lyon - Lycée des Horizons	44
● 42 Feurs - Lycée du Forez	45
● 42 Firmiry - Lycée Albert Camus	45
● 42 Firmiry - Lycée Jacob Holtzer	45
● 42 Montbrison - Lycée de Beauregard	45
■ 42 Montbrison - Lycée Saint-Paul Forez	52
■ 42 Montrond-les-Bains - Collège Sainte-Stéphanie (unité lycée)	52
● 42 Rive-de-Gier - Lycée polyvalent Georges Brassens	45
● 42 Roanne - Lycée Albert Thomas	45
● 42 Roanne - Lycée Hippolyte Carnot	46
● 42 Roanne - Lycée Jean Puy	46
■ 42 Roanne - Lycée Saint-Paul	53
● 42 Saint-Chamond - Lycée Claude Lebois	46
■ 42 Saint-Chamond - Lycée Sainte-Marie - la Grand'Grange	53
● 42 Saint-Étienne - Cité scolaire Monnet Fourmeyron - Lycée Monnet Fourmeyron - site Portail rouge	46
● 42 Saint-Étienne - Lycée Claude Fauriel	46
● 42 Saint-Étienne - Lycée Honoré d'Urfé	46
■ 42 Saint-Étienne - Lycée La Salle	53
■ 42 Saint-Étienne - Lycée Saint-Michel	53
■ 42 Saint-Étienne - Lycée Saint-Paul	53
■ 42 Saint-Étienne - Lycée Tézenas du Montcel	53
● 42 Saint-Priest-en-Jarez - Lycée Simone Weil	46
● 69 Belleville-en-Beaujolais - Lycée polyvalent Aiguerande	47
● 69 Bron - Lycée Jean-Paul Sartre	47
● 69 Caluire-et-Cuire - Lycée Elie Vignal	47
● 69 Charbonnières-les-Bains - Lycée Blaise Pascal	47
■ 69 Décines-Charpieu - Lycée Al Kindi	54
● 69 Décines-Charpieu - Lycée polyvalent Charlie Chaplin	47

● établissement public  
■ établissement privé



## Sciences de l'ingénieur

● 01 Ambérieu-en-Bugey - Lycée de la Plaine de l'Ain	
● 01 Belley - Lycée du Bugey	42
● 01 Bellignat - Lycée polyvalent Arbez-Carme	42
● 01 Bourg-en-Bresse - Lycée Edgar Quinet	43
● 01 Bourg-en-Bresse - Lycée Lalande	43
● 01 Bourg-en-Bresse - Lycée polyvalent Joseph-Marie Carriat	43
● 01 Ferney-Voltaire - Lycée polyvalent international	43
● 01 La Boisse - Lycée de la Côtière	43
● 01 Nantua - Lycée polyvalent Xavier Bichat	43
● 01 Oyonnax - Lycée polyvalent Paul Painlevé	44
● 01 Trévoux - Lycée du Val-de-Saône	44
● 01 Valsenhône - Lycée polyvalent Saint-Exupéry	44
● 42 Andrézieux-Bouthéon - Lycée François Mauriac - Forez	44
● 42 Chazelles-sur-Lyon - Lycée des Horizons	44
● 42 Firminy - Lycée Albert Camus	45
● 42 Firminy - Lycée Jacob Holtzer	45
● 42 Montbrison - Lycée de Beauregard	45
● 42 Rive-de-Gier - Lycée polyvalent Georges Brassens	45
● 42 Roanne - Lycée Hippolyte Carnot	46
● 42 Saint-Chamond - Lycée Claude Lebois	46
■ 42 Saint-Chamond - Lycée Sainte-Marie - la Grand'Grange	53
● 42 Saint-Étienne - Lycée Étienne Mimard	46
■ 42 Saint-Étienne - Lycée La Salle	53
● 69 Bron - Lycée Jean-Paul Sartre	47
● 69 Charbonnières-les-Bains - Lycée Blaise Pascal	47
● 69 Décines-Charpieu - Lycée polyvalent Charlie Chaplin	47
● 69 Givors - Lycée polyvalent Aragon-Picasso	47
■ 69 Lyon 1 <sup>er</sup> - Lycée Jean-Baptiste de La Salle	55
● 69 Lyon 1 <sup>er</sup> - Lycée La Martinière Diderot - site Diderot	48
● 69 Lyon 2 <sup>e</sup> - Lycée Juliette Récamier	48
■ 69 Lyon 5 <sup>e</sup> - Lycée aux Lazaristes	55
■ 69 Lyon 5 <sup>e</sup> - Lycée La Favorite	55
■ 69 Lyon 5 <sup>e</sup> - Lycée Notre-Dame des Minimes	55
● 69 Lyon 5 <sup>e</sup> - Lycée polyvalent Édouard Branly	48
● 69 Lyon 8 <sup>e</sup> - Lycée La Martinière Monplaisir	49
● 69 Lyon 9 <sup>e</sup> - Lycée Jean Perrin	49
● 69 Lyon 9 <sup>e</sup> - Lycée La Martinière Duchère	49
● 69 Neuville-sur-Saône - Lycée Rosa Parks	50
● 69 Oullins - Lycée Parc Chabrières	50
● 69 Rillieux-la-Pape - Lycée Albert Camus	50
● 69 Sain-Bel - Lycée Germaine Tillion	50
● 69 Saint-Genis-Laval - Lycée René Descartes	50
● 69 Saint-Priest - Lycée Condorcet	50
■ 69 Tarare - Lycée Notre-Dame de Bel Air	58
● 69 Tarare - Lycée polyvalent René Cassin	50
■ 69 Tassin-la-Demi-Lune - Lycée Saint-Joseph	58
● 69 Vénissieux - Lycée Marcel Sembat	51
● 69 Villefranche-sur-Saône - Lycée polyvalent Louis Armand	51
● 69 Villeurbanne - Lycée Pierre Brossollette	51
● 69 Villeurbanne - Lycée polyvalent Frédéric Fajès	51

## Sciences économiques et sociales

● 01 Ambérieu-en-Bugey - Lycée de la Plaine de l'Ain	
● 01 Belley - Lycée du Bugey	42
■ 01 Belley - Lycée Lamartine	52
● 01 Bellignat - Lycée polyvalent Arbez-Carme	42
● 01 Bourg-en-Bresse - Lycée Edgar Quinet	43
● 01 Bourg-en-Bresse - Lycée Lalande	43
● 01 Bourg-en-Bresse - Lycée polyvalent Joseph-Marie Carriat	43
■ 01 Bourg-en-Bresse - Lycée Saint-Pierre	52
■ 01 Cessy - Lycée Jeanne d'Arc	52
● 01 Ferney-Voltaire - Lycée polyvalent international	43
● 01 La Boisse - Lycée de la Côtière	43
■ 01 Miribel - Lycée Saint-Joseph	52
● 01 Nantua - Lycée polyvalent Xavier Bichat	43
● 01 Oyonnax - Lycée polyvalent Paul Painlevé	44
■ 01 Saint-Didier-sur-Chalaronne - Lycée Saint-Joseph	52
● 01 Trévoux - Lycée du Val-de-Saône	44
● 01 Valsenhône - Lycée polyvalent Saint-Exupéry	44
● 42 Andrézieux-Bouthéon - Lycée François Mauriac - Forez	44
● 42 Boën-sur-Lignon - Lycée l'Astrée	44
■ 42 Charlieu - Lycée Notre-Dame	52
● 42 Charlieu - Lycée polyvalent Jérémie de la Rue	44
● 42 Chazelles-sur-Lyon - Lycée des Horizons	44
● 42 Feurs - Lycée du Forez	45
● 42 Firminy - Lycée Albert Camus	45
● 42 Montbrison - Lycée de Beauregard	45
■ 42 Montbrison - Lycée Saint-Paul Forez	52
■ 42 Montrond-les-Bains - Collège Sainte-Stéphanie (unité lycée)	52
● 42 Rive-de-Gier - Lycée polyvalent Georges Brassens	45
● 42 Roanne - Lycée Albert Thomas	45
● 42 Roanne - Lycée Jean Puy	46
■ 42 Roanne - Lycée Saint-Paul	53
● 42 Saint-Chamond - Lycée Claude Lebois	46
■ 42 Saint-Chamond - Lycée Sainte-Marie - la Grand'Grange	53
● 42 Saint-Étienne - Cité scolaire Monnet Fourmeyron - Lycée Monnet Fourmeyron - site Portail rouge	46
● 42 Saint-Étienne - Lycée Claude Fauriel	46
● 42 Saint-Étienne - Lycée Honoré d'Urfé	46
■ 42 Saint-Étienne - Lycée La Salle	53
■ 42 Saint-Étienne - Lycée Saint-Michel	53
■ 42 Saint-Étienne - Lycée Saint-Paul	53
■ 42 Saint-Étienne - Lycée Tézenas du Montcel	53
● 42 Saint-Priest-en-Jarez - Lycée Simone Weil	46
● 69 Belleville-en-Beaujolais - Lycée polyvalent Aiguerande	47
● 69 Bron - Lycée Jean-Paul Sartre	47
● 69 Charbonnières-les-Bains - Lycée Blaise Pascal	47
■ 69 Décines-Charpieu - Lycée Al Kindi	54
● 69 Décines-Charpieu - Lycée polyvalent Charlie Chaplin	47
● 69 Givors - Lycée polyvalent Aragon-Picasso	47
■ 69 La Mulatière - Lycée Assomption Bellevue	54
■ 69 Lyon 1 <sup>er</sup> - Lycée des Chartreux	54
■ 69 Lyon 1 <sup>er</sup> - Lycée Jean-Baptiste de La Salle	55
■ 69 Lyon 1 <sup>er</sup> - Lycée Saint-Louis - Saint-Bruno	55
● 69 Lyon 2 <sup>e</sup> - Lycée Ampère	48
● 69 Lyon 2 <sup>e</sup> - Lycée Juliette Récamier	48
■ 69 Lyon 2 <sup>e</sup> - Lycée Saint-Marc	55
■ 69 Lyon 3 <sup>e</sup> - Lycée Charles de Foucauld	55
● 69 Lyon 3 <sup>e</sup> - Lycée Lacassagne	48
● 69 Lyon 4 <sup>e</sup> - Lycée Antoine de Saint-Exupéry	48
■ 69 Lyon 5 <sup>e</sup> - Lycée aux Lazaristes	55
● 69 Lyon 5 <sup>e</sup> - Lycée de Saint-Just	48
■ 69 Lyon 5 <sup>e</sup> - Lycée La Favorite	55
■ 69 Lyon 5 <sup>e</sup> - Lycée Notre-Dame des Minimes	55
● 69 Lyon 5 <sup>e</sup> - Lycée polyvalent Édouard Branly	48
■ 69 Lyon 5 <sup>e</sup> - Lycée Sainte-Marie	57
■ 69 Lyon 6 <sup>e</sup> - Lycée de la Trinité	57
■ 69 Lyon 6 <sup>e</sup> - Lycée Déborde	57
● 69 Lyon 6 <sup>e</sup> - Lycée du Parc	49
● 69 Lyon 6 <sup>e</sup> - Lycée Édouard Herriot	49
● 69 Lyon 7 <sup>e</sup> - Cité scolaire internationale	49
■ 69 Lyon 7 <sup>e</sup> - Lycée Belmont Capdepon	57
■ 69 Lyon 7 <sup>e</sup> - Lycée Chevreul Lestonnac	57
● 69 Lyon 8 <sup>e</sup> - Lycée Auguste et Louis Lumière	49

● 69 Lyon 8 <sup>e</sup> - Lycée Colbert	49
● 69 Lyon 8 <sup>e</sup> - Lycée La Martinière Monplaisir	49
■ 69 Lyon 8 <sup>e</sup> - Lycée La Xavière	57
■ 69 Lyon 8 <sup>e</sup> - Lycée Pierre Termier	57
● 69 Lyon 9 <sup>e</sup> - Lycée Jean Perrin	49
● 69 Lyon 9 <sup>e</sup> - Lycée La Martinière Duchère	49
■ 69 Mornant - Annexe du lycée Saint-Thomas d'Aquin Veritas	58
■ 69 Neuville-sur-Saône - Lycée Notre-Dame de Bellegarde	58
● 69 Neuville-sur-Saône - Lycée Rosa Parks	50
■ 69 Oullins - Lycée des Chassagnes	58
● 69 Oullins - Lycée Parc Chabrières	50
■ 69 Oullins - Lycée Saint-Thomas d'Aquin Veritas	58
● 69 Rillieux-la-Pape - Lycée Albert Camus	50
■ 69 Rillieux-la-Pape - Lycée Saint-Charles	58
● 69 Sain-Bel - Lycée Germaine Tillion	50
● 69 Saint-Genis-Laval - Lycée René Descartes	50
● 69 Saint-Priest - Lycée Condorcet	50
■ 69 Saint-Symphorien-sur-Coise - Lycée Champagnat	58
■ 69 Tarare - Lycée Notre-Dame de Bel Air	58
● 69 Tarare - Lycée polyvalent René Cassin	50
■ 69 Tassin-la-Demi-Lune - Lycée Saint-Joseph	58
● 69 Thizy-les-Bourgs - Lycée François Mansart	51
● 69 Vaux-en-Velin - Lycée Robert Doisneau	51
● 69 Vénissieux - Lycée Marcel Sembat	51
● 69 Vénissieux - Lycée polyvalent Jacques Brel	51
■ 69 Villefranche-sur-Saône - Lycée Notre-Dame Mongré	58
■ 69 Villefranche-sur-Saône - Lycée Notre-Dame de Bernard	59
● 69 Villefranche-sur-Saône - Lycée polyvalent Claude Armand	51
■ 69 Villeurbanne - Lycée Beth Hanna	59
■ 69 Villeurbanne - Lycée de l'école Juive de Lyon	59
■ 69 Villeurbanne - Lycée Immaculée Conception	59
● 69 Villeurbanne - Lycée Pierre Brossollette	51
● 69 Villeurbanne - Lycée polyvalent Frédéric Fajès	51

## BACS TECHNOLOGIQUES, SPÉCIALITÉS PROPOSÉES

### Bac STAV

#### Spécialité Territoires et technologie : transformation

- 69 Saint-Genis-Laval - Lycée agricole et agroalimentaire André Paillot 50

#### Spécialité Territoires et technologie : aménagement

- 01 Misérieux - Lycée agricole Édouard Herriot - Cibeins 43
- 42 Perreux - Lycée agricole de Roanne-Chervé 45
- 42 Saint-Étienne - MFR 53
- 69 Chessy - MFR 54
- 69 Dardilly - Lycée horticole de Lyon-Dardilly - Paysage et environnement 47
- 69 Limonest - Institut Sandar La Salle 54

#### Spécialité Territoires et technologie : production

- 01 Bourg-en-Bresse - Lycée agricole Les Sardières 43
- 01 Misérieux - Lycée agricole Édouard Herriot - Cibeins 43
- 42 Montbrison - EPLEFPA Campus Agronova - site de Précieux 45
- 42 Nandax - Lycée agricole Étienne Gautier 53
- 42 Perreux - Lycée agricole de Roanne-Chervé 45
- 69 Belleville-en-Beaujolais - Lycée agro-viticole Bel Air 47
- 69 Chessy - MFR 54

### Bac STD2A

- 01 Bellignat - Lycée polyvalent Arbez-Carme 42
- 42 Saint-Étienne - Cité scolaire Monnet Fourneyron - Lycée Monnet Fourneyron - site Portail rouge 46
- 69 Bron - Lycée Jean-Paul Sartre 47
- 69 Lyon 1<sup>er</sup> - Lycée La Martinière Diderot - site Terreaux 48

### Bac STHR

- 42 Saint-Genest-Lerpt - Lycée hôtelier le Renouveau 53
- 69 Dardilly - Lycée polyvalent François Rabelais 47
- 69 Lyon 9<sup>e</sup> - Lycée Jehanne de France 58

### Bac STI2D

#### Spécialité à définir en 2021

- 01 Ferney-Voltaire - Lycée polyvalent international 43

#### Spécialité Architecture et construction

- 01 Bellignat - Lycée polyvalent Arbez-Carme 42
- 01 Bourg-en-Bresse - Lycée polyvalent Joseph-Marie Carriat 43
- 01 Trévoux - Lycée du Val-de-Saône 44
- 01 Valsenhône - Lycée polyvalent Saint-Exupéry 44
- 42 Andrézieux-Bouthéon - Lycée François Mauriac - Forez 44
- 42 Roanne - Lycée Hippolyte Carnot 46
- 42 Saint-Chamond - Lycée Claude Lebois 46
- 42 Saint-Étienne - Lycée Étienne Mimard 46
- 69 Charbonnières-les-Bains - Lycée Blaise Pascal 47
- 69 Lyon 1<sup>er</sup> - Lycée Jean-Baptiste de La Salle 55
- 69 Lyon 1<sup>er</sup> - Lycée La Martinière Diderot - site Diderot 48
- 69 Lyon 5<sup>e</sup> - Lycée polyvalent Édouard Branly 48
- 69 Lyon 8<sup>e</sup> - Lycée La Mache 57
- 69 Lyon 8<sup>e</sup> - Lycée La Martinière Monplaisir 49
- 69 Oullins - Lycée Saint-Thomas d'Aquin Veritas 58
- 69 Saint-Symphorien-sur-Coise - Lycée Champagnat 58
- 69 Tarare - Lycée Notre-Dame de Bel Air 58
- 69 Vaulx-en-Velin - Lycée Robert Doisneau 51
- 69 Villefranche-sur-Saône - Lycée polyvalent Louis Armand 51

#### Spécialité Énergies et environnement

- 01 Ambérieu-en-Bugey - Lycée de la Plaine de l'Ain 42
- 01 Bellignat - Lycée polyvalent Arbez-Carme 42
- 01 Bourg-en-Bresse - Lycée polyvalent Joseph-Marie Carriat 43
- 01 Trévoux - Lycée du Val-de-Saône 44
- 01 Valsenhône - Lycée polyvalent Saint-Exupéry 44
- 42 Firminy - Lycée Jacob Holtzer 45
- 42 Montbrison - Lycée de Beauregard 45
- 42 Rive-de-Gier - Lycée polyvalent Georges Brassens 45
- 42 Roanne - Lycée Hippolyte Carnot 46
- 42 Saint-Étienne - Lycée Étienne Mimard 46
- 42 Saint-Étienne - Lycée La Salle 53
- 69 Charbonnières-les-Bains - Lycée Blaise Pascal 47
- 69 Décines-Charpieu - Lycée polyvalent Charlie Chaplin 47
- 69 Givors - Lycée polyvalent Aragon-Picasso 47
- 69 Lyon 1<sup>er</sup> - Lycée La Martinière Diderot - site Diderot 48
- 69 Lyon 5<sup>e</sup> - Lycée aux Lazaristes 55
- 69 Lyon 5<sup>e</sup> - Lycée polyvalent Édouard Branly 48
- 69 Lyon 8<sup>e</sup> - Lycée La Mache 57
- 69 Lyon 8<sup>e</sup> - Lycée La Martinière Monplaisir 49
- 69 Oullins - Lycée Parc Chabrières 50
- 69 Oullins - Lycée Saint-Thomas d'Aquin Veritas 58
- 69 Saint-Priest - Lycée Condorcet 50
- 69 Saint-Symphorien-sur-Coise - Lycée Champagnat 58
- 69 Tarare - Lycée Notre-Dame de Bel Air 58
- 69 Vaulx-en-Velin - Lycée Robert Doisneau 51
- 69 Vénissieux - Lycée Marcel Sembat 51
- 69 Villefranche-sur-Saône - Lycée polyvalent Louis Armand 51

#### Spécialité Innovation technologique et éco-conception

- 01 Ambérieu-en-Bugey - Lycée de la Plaine de l'Ain 42
- 01 Bellignat - Lycée polyvalent Arbez-Carme 42
- 01 Bourg-en-Bresse - Lycée polyvalent Joseph-Marie Carriat 43
- 01 Trévoux - Lycée du Val-de-Saône 44
- 01 Valsenhône - Lycée polyvalent Saint-Exupéry 44
- 42 Andrézieux-Bouthéon - Lycée François Mauriac - Forez 44
- 42 Firminy - Lycée Jacob Holtzer 45
- 42 Montbrison - Lycée de Beauregard 45
- 42 Roanne - Lycée Hippolyte Carnot 46
- 42 Saint-Chamond - Lycée Claude Lebois 46
- 42 Saint-Étienne - Lycée Étienne Mimard 46
- 42 Saint-Étienne - Lycée La Salle 53
- 69 Décines-Charpieu - Lycée polyvalent Charlie Chaplin 47
- 69 Givors - Lycée polyvalent Aragon-Picasso 47
- 69 Lyon 1<sup>er</sup> - Lycée Jean-Baptiste de La Salle 55
- 69 Lyon 1<sup>er</sup> - Lycée La Martinière Diderot - site Diderot 48
- 69 Lyon 5<sup>e</sup> - Lycée aux Lazaristes 55
- 69 Lyon 5<sup>e</sup> - Lycée polyvalent Édouard Branly 48
- 69 Lyon 8<sup>e</sup> - Lycée La Mache 57
- 69 Lyon 8<sup>e</sup> - Lycée La Martinière Monplaisir 49
- 69 Neuville-sur-Saône - Lycée Rosa Parks 50
- 69 Oullins - Lycée Parc Chabrières 50
- 69 Rillieux-la-Pape - Lycée Albert Camus 50
- 69 Saint-Genis-Laval - Lycée René Descartes 50
- 69 Saint-Priest - Lycée Condorcet 50
- 69 Tarare - Lycée polyvalent René Cassin 50
- 69 Vénissieux - Lycée Marcel Sembat 51
- 69 Villefranche-sur-Saône - Lycée polyvalent Louis Armand 51
- 69 Villeurbanne - Lycée polyvalent Frédéric Faÿs 51
- 01 Ambérieu-en-Bugey - Lycée de la Plaine de l'Ain 42
- 01 Belley - Lycée Lamartine 52
- 01 Bellignat - Lycée polyvalent Arbez-Carme 42
- 01 Bourg-en-Bresse - Lycée polyvalent Joseph-Marie Carriat 43
- 01 Trévoux - Lycée du Val-de-Saône 44
- 01 Valsenhône - Lycée polyvalent Saint-Exupéry 44
- 42 Andrézieux-Bouthéon - Lycée François Mauriac - Forez 44
- 42 Montbrison - Lycée de Beauregard 45
- 42 Rive-de-Gier - Lycée polyvalent Georges Brassens 45
- 42 Roanne - Lycée Hippolyte Carnot 46
- 42 Saint-Étienne - Lycée Étienne Mimard 46
- 69 Givors - Lycée polyvalent Aragon-Picasso 47
- 69 Lyon 1<sup>er</sup> - Lycée Jean-Baptiste de La Salle 55
- 69 Lyon 1<sup>er</sup> - Lycée La Martinière Diderot - site Diderot 48
- 69 Lyon 5<sup>e</sup> - Lycée aux Lazaristes 55
- 69 Lyon 5<sup>e</sup> - Lycée polyvalent Édouard Branly 48
- 69 Lyon 8<sup>e</sup> - Lycée La Mache 57
- 69 Lyon 8<sup>e</sup> - Lycée La Martinière Monplaisir 49
- 69 Lyon 8<sup>e</sup> - Lycée ORT 57
- 69 Neuville-sur-Saône - Lycée Rosa Parks 50
- 69 Rillieux-la-Pape - Lycée Albert Camus 50
- 69 Saint-Genis-Laval - Lycée René Descartes 50
- 69 Tarare - Lycée Notre-Dame de Bel Air 58
- 69 Tarare - Lycée polyvalent René Cassin 50
- 69 Vaulx-en-Velin - Lycée Robert Doisneau 51
- 69 Vénissieux - Lycée Marcel Sembat 51
- 69 Villefranche-sur-Saône - Lycée polyvalent Louis Armand 51
- 69 Villeurbanne - Lycée polyvalent Frédéric Faÿs 51

● établissement public

■ établissement privé

## Bac STL

## Spécialité Biochimie biologie biotechnologie

- 01 Ambérieu-en-Bugey - Lycée de la Plaine de l'Ain 42
- 01 Bourg-en-Bresse - Lycée agricole Les Sardières 43
- 42 Saint-Étienne - Lycée Honoré d'Urfé 46
- 42 Saint-Étienne - Lycée polyvalent La Salésienne 53
- 69 Bron - Lycée Jean-Paul Sartre 47
- 69 Lyon 1<sup>er</sup> - Lycée Jean-Baptiste de La Salle 55
- 69 Lyon 9<sup>e</sup> - Lycée La Martinière Duchère 49
- 69 Saint-Genis-Laval - Lycée agricole et agroalimentaire André Paillot 50
- 69 Villefranche-sur-Saône - Lycée Notre-Dame 58

## Spécialité Sciences physiques et chimiques en laboratoire

- 01 Bourg-en-Bresse - Lycée Edgar Quinet 43
- 42 Roanne - Lycée Albert Thomas 45
- 42 Saint-Étienne - Lycée Honoré d'Urfé 46
- 69 Bron - Lycée Jean-Paul Sartre 47
- 69 Lyon 1<sup>er</sup> - Lycée Jean-Baptiste de La Salle 55
- 69 Lyon 1<sup>er</sup> - Lycée La Martinière Diderot - site Terreaux 48
- 69 Lyon 5<sup>e</sup> - Lycée Notre-Dame des Minimes 55
- 69 Saint-Genis-Laval - Lycée René Descartes 50

## Bac STMG

## Spécialité à définir en 2021

- 69 Vénissieux - Lycée Marcel Sembat 51

## Spécialité Gestion et finance

- 01 Ambérieu-en-Bugey - Lycée de la Plaine de l'Ain 42
- 01 Belley - Lycée du Bugey 42
- 01 Bourg-en-Bresse - Lycée Edgar Quinet 43
- 01 Bourg-en-Bresse - Lycée polyvalent Joseph-Marie Carriat 43
- 01 Bourg-en-Bresse - Lycée Saint-Pierre 52
- 01 Ferney-Voltaire - Lycée polyvalent international 43
- 01 La Boisse - Lycée de la Côtière 43
- 01 Oyonnax - Lycée polyvalent Paul Painlevé 44
- 01 Trévoux - Lycée du Val-de-Saône 44
- 42 Andrézieux-Bouthéon - Lycée François Mauriac - Forez 44
- 42 Feurs - Lycée du Forez 45
- 42 Firminy - Lycée Albert Camus 45
- 42 Montbrison - Lycée de Beauregard 45
- 42 Montbrison - Lycée Saint-Paul Forez 52
- 42 Rive-de-Gier - Lycée polyvalent Georges Brassens 45
- 42 Roanne - Lycée Albert Thomas 45
- 42 Roanne - Lycée Sainte-Anne 53
- 42 Saint-Chamond - Lycée Claude Lebois 46
- 42 Saint-Étienne - Cité scolaire Monnet Fourmeyron - Lycée Monnet Fourmeyron - site Portail rouge 46
- 42 Saint-Étienne - Lycée Honoré d'Urfé 46
- 42 Saint-Étienne - Lycée Tézenas du Montcel 53
- 42 Saint-Priest-en-Jarez - Lycée Simone Weil 46
- 69 Belleville-en-Beaujolais - Lycée polyvalent Aiguerande 47
- 69 Bron - Lycée Jean-Paul Sartre 47
- 69 Caluire-et-Cuire - Lycée Elie Vignal 47
- 69 Charbonnières-les-Bains - Lycée Blaise Pascal 47
- 69 Décines-Charpieu - Lycée polyvalent Charlie Chaplin 47
- 69 Givors - Lycée polyvalent Aragon-Picasso 47
- 69 Lyon 1<sup>er</sup> - Lycée Jean-Baptiste de La Salle 55
- 69 Lyon 1<sup>er</sup> - Lycée Saint-Louis - Saint-Bruno 55
- 69 Lyon 2<sup>e</sup> - Lycée Ampère 48
- 69 Lyon 2<sup>e</sup> - Lycée Juliette Récamier 48
- 69 Lyon 3<sup>e</sup> - Lycée Charles de Foucauld 55
- 69 Lyon 5<sup>e</sup> - Lycée de Saint-Just 48
- 69 Lyon 5<sup>e</sup> - Lycée ICOF 55
- 69 Lyon 5<sup>e</sup> - Lycée La Favorite 55
- 69 Lyon 5<sup>e</sup> - Lycée Sainte-Marie 57
- 69 Lyon 6<sup>e</sup> - Lycée Édouard Herriot 49
- 69 Lyon 7<sup>e</sup> - Lycée Belmont Capdepon 57
- 69 Lyon 7<sup>e</sup> - Lycée Chevreul Lestonnac 57
- 69 Lyon 8<sup>e</sup> - Lycée Auguste et Louis Lumière 49
- 69 Lyon 8<sup>e</sup> - Lycée Colbert 49
- 69 Lyon 8<sup>e</sup> - Lycée ORT 57
- 69 Lyon 9<sup>e</sup> - Lycée Jean Perrin 49
- 69 Lyon 9<sup>e</sup> - Lycée La Martinière Duchère 49
- 69 Oullins - Lycée Parc Chabrières 50
- 69 Oullins - Lycée Saint-Thomas d'Aquin Veritas 58
- 69 Rillieux-la-Pape - Lycée Albert Camus 50
- 69 Saint-Genis-Laval - Lycée René Descartes 50
- 69 Saint-Priest - Lycée Condorcet 50
- 69 Tarare - Lycée polyvalent René Cassin 50
- 69 Thizy-les-Bourgs - Lycée François Mansart 51
- 69 Vénissieux - Lycée polyvalent Jacques Brel 51
- 69 Villefranche-sur-Saône - Lycée Notre-Dame 58
- 69 Villefranche-sur-Saône - Lycée polyvalent Claude Bernard 51
- 69 Villeurbanne - Lycée Pierre Brossolette 51
- 69 Villeurbanne - Lycée polyvalent Frédéric Faÿs 51

## Spécialité Mercatique (marketing)

- 01 Ambérieu-en-Bugey - Lycée de la Plaine de l'Ain 42
- 01 Belley - Lycée du Bugey 42
- 01 Bourg-en-Bresse - Lycée Edgar Quinet 43
- 01 Bourg-en-Bresse - Lycée polyvalent Joseph-Marie Carriat 43
- 01 Bourg-en-Bresse - Lycée Saint-Pierre 52
- 01 Ferney-Voltaire - Lycée polyvalent international 43
- 01 La Boisse - Lycée de la Côtière 43
- 01 Miribel - Lycée Saint-Joseph 52
- 01 Oyonnax - Lycée polyvalent Paul Painlevé 44
- 01 Valsertône - Lycée polyvalent Saint-Exupéry 44
- 42 Andrézieux-Bouthéon - Lycée François Mauriac - Forez 44
- 42 Chazelles-sur-Lyon - Lycée des Horizons 44
- 42 Feurs - Lycée du Forez 45
- 42 Firminy - Lycée Albert Camus 45
- 42 Montbrison - Lycée de Beauregard 45
- 42 Montbrison - Lycée Saint-Paul Forez 52
- 42 Rive-de-Gier - Lycée polyvalent Georges Brassens 45
- 42 Roanne - Lycée Albert Thomas 45
- 42 Roanne - Lycée Sainte-Anne 53
- 42 Saint-Chamond - Lycée Claude Lebois 46
- 42 Saint-Étienne - Cité scolaire Monnet Fourmeyron - Lycée Monnet Fourmeyron - site Portail rouge 46
- 42 Saint-Étienne - Lycée Honoré d'Urfé 46
- 42 Saint-Étienne - Lycée Tézenas du Montcel 53
- 42 Saint-Priest-en-Jarez - Lycée Simone Weil 46
- 69 Belleville-en-Beaujolais - Lycée polyvalent Aiguerande 47
- 69 Bron - Lycée Jean-Paul Sartre 47
- 69 Charbonnières-les-Bains - Lycée Blaise Pascal 47
- 69 Décines-Charpieu - Lycée polyvalent Charlie Chaplin 47
- 69 Givors - Lycée polyvalent Aragon-Picasso 47
- 69 Lyon 1<sup>er</sup> - Lycée Jean-Baptiste de La Salle 55
- 69 Lyon 1<sup>er</sup> - Lycée Saint-Louis - Saint-Bruno 55
- 69 Lyon 2<sup>e</sup> - Lycée Ampère 48
- 69 Lyon 2<sup>e</sup> - Lycée Juliette Récamier 48
- 69 Lyon 3<sup>e</sup> - Lycée Lacassagne 48
- 69 Lyon 4<sup>e</sup> - Lycée Antoine de Saint-Exupéry 48
- 69 Lyon 5<sup>e</sup> - Lycée de Saint-Just 48
- 69 Lyon 5<sup>e</sup> - Lycée ICOF 55
- 69 Lyon 5<sup>e</sup> - Lycée La Favorite 55
- 69 Lyon 6<sup>e</sup> - Lycée Édouard Herriot 49
- 69 Lyon 7<sup>e</sup> - Lycée Belmont Capdepon 57
- 69 Lyon 7<sup>e</sup> - Lycée Chevreul Lestonnac 57
- 69 Lyon 8<sup>e</sup> - Lycée Auguste et Louis Lumière 49
- 69 Lyon 8<sup>e</sup> - Lycée Colbert 49
- 69 Lyon 9<sup>e</sup> - Lycée Jean Perrin 49
- 69 Lyon 9<sup>e</sup> - Lycée La Martinière Duchère 49
- 69 Oullins - Lycée des Chassagnes 58
- 69 Oullins - Lycée Parc Chabrières 50
- 69 Rillieux-la-Pape - Lycée Albert Camus 50
- 69 Saint-Genis-Laval - Lycée René Descartes 50
- 69 Saint-Priest - Lycée Condorcet 50
- 69 Saint-Symphorien-sur-Coise - Lycée Champagnat 58
- 69 Tarare - Lycée polyvalent René Cassin 50
- 69 Vénissieux - Lycée polyvalent Jacques Brel 51
- 69 Villefranche-sur-Saône - Lycée Notre-Dame 58
- 69 Villefranche-sur-Saône - Lycée polyvalent Claude Bernard 51
- 69 Villeurbanne - Lycée Pierre Brossolette 51
- 69 Villeurbanne - Lycée polyvalent Frédéric Faÿs 51

### Spécialité Ressources humaines et communication

● 01 Ambérieu-en-Bugey - Lycée de la Plaine de l'Ain	42
● 01 Bourg-en-Bresse - Lycée Edgar Quinet	43
● 01 Bourg-en-Bresse - Lycée polyvalent Joseph-Marie Carriat	43
■ 01 Bourg-en-Bresse - Lycée Saint-Pierre	52
● 01 Ferney-Voltaire - Lycée polyvalent international	43
● 01 Oyonnax - Lycée polyvalent Paul Painlevé	44
● 01 Trévoux - Lycée du Val-de-Saône	44
● 01 Valsérhône - Lycée polyvalent Saint-Exupéry	44
● 42 Firminy - Lycée Albert Camus	45
● 42 Montbrison - Lycée de Beauregard	45
● 42 Rive-de-Gier - Lycée polyvalent Georges Brassens	45
● 42 Roanne - Lycée Albert Thomas	45
■ 42 Roanne - Lycée Sainte-Anne	53
● 42 Saint-Étienne - Lycée Honoré d'Urfé	46
■ 42 Saint-Étienne - Lycée Tézenas du Montcel	53
● 69 Belleville-en-Beaujolais - Lycée polyvalent Aiguierande	47
● 69 Charbonnières-les-Bains - Lycée Blaise Pascal	47
■ 69 Décines-Charpieu - Lycée Al Kindi	54
● 69 Décines-Charpieu - Lycée polyvalent Charlie Chaplin	47
■ 69 Lyon 1 <sup>er</sup> - Lycée Jean-Baptiste de La Salle	55
● 69 Lyon 2 <sup>e</sup> - Lycée Ampère	48
● 69 Lyon 3 <sup>e</sup> - Lycée Lacassagne	48
● 69 Lyon 4 <sup>e</sup> - Lycée Antoine de Saint-Exupéry	48
● 69 Lyon 5 <sup>e</sup> - Lycée de Saint-Just	48
■ 69 Lyon 5 <sup>e</sup> - Lycée ICOF	55
■ 69 Lyon 5 <sup>e</sup> - Lycée La Favorite	55
■ 69 Lyon 7 <sup>e</sup> - Lycée Chevreul Lestonnac	57
● 69 Lyon 8 <sup>e</sup> - Lycée Colbert	49
● 69 Lyon 9 <sup>e</sup> - Lycée Jean Perrin	49
● 69 Lyon 9 <sup>e</sup> - Lycée La Martinière Duchère	49
● 69 Oullins - Lycée Parc Chabrières	50
■ 69 Oullins - Lycée Saint-Thomas d'Aquin Veritas	58
● 69 Rillieux-la-Pape - Lycée Albert Camus	50
● 69 Saint-Priest - Lycée Condorcet	50
■ 69 Saint-Symphorien-sur-Coise - Lycée Champagnat	58
● 69 Tarare - Lycée polyvalent René Cassin	50
● 69 Vénissieux - Lycée polyvalent Jacques Brel	51
■ 69 Villefranche-sur-Saône - Lycée Notre-Dame	58
● 69 Villeurbanne - Lycée Pierre Brossolette	51
● 69 Villeurbanne - Lycée polyvalent Frédéric Fajès	51

### Spécialité Systèmes d'information de gestion

● 01 Bourg-en-Bresse - Lycée polyvalent Joseph-Marie Carriat	43
● 01 Oyonnax - Lycée polyvalent Paul Painlevé	44
● 01 Trévoux - Lycée du Val-de-Saône	44
● 42 Chazelles-sur-Lyon - Lycée des Horizons	44
● 42 Roanne - Lycée Albert Thomas	45
■ 42 Roanne - Lycée Sainte-Anne	53
■ 42 Saint-Étienne - Lycée Tézenas du Montcel	53
● 42 Saint-Priest-en-Jarez - Lycée Simone Weil	46
● 69 Décines-Charpieu - Lycée polyvalent Charlie Chaplin	47
■ 69 Lyon 5 <sup>e</sup> - Lycée ICOF	55
● 69 Lyon 9 <sup>e</sup> - Lycée La Martinière Duchère	49
■ 69 Oullins - Lycée des Chassagnes	58
● 69 Villefranche-sur-Saône - Lycée polyvalent Claude Bernard	51
● 69 Villeurbanne - Lycée Pierre Brossolette	51

### Bac ST2S

■ 01 Belley - Lycée Lamartine	52
● 01 Bourg-en-Bresse - Lycée Edgar Quinet	43
● 01 Nantua - Lycée polyvalent Xavier Bichat	43
● 01 Oyonnax - Lycée polyvalent Paul Painlevé	44
● 42 Feurs - Lycée du Forez	45
● 42 Firminy - Lycée Albert Camus	45
■ 42 Montbrison - MFR de Montbrison	52
● 42 Roanne - Lycée Albert Thomas	45
● 42 Saint-Étienne - Lycée Honoré d'Urfé	46
■ 42 Saint-Étienne - Lycée polyvalent La Salésienne	53
■ 42 Saint-Étienne - Lycée Saint-Michel	53
● 69 Belleville-en-Beaujolais - Lycée polyvalent Aiguierande	47
● 69 Bron - Lycée Jean-Paul Sartre	47
■ 69 La Mulatière - Lycée Assomption Bellevue	54
■ 69 Lyon 5 <sup>e</sup> - Lycée Don Bosco	55
■ 69 Lyon 6 <sup>e</sup> - Lycée Carrel	57
■ 69 Lyon 7 <sup>e</sup> - Lycée Chevreul Lestonnac	57
● 69 Lyon 8 <sup>e</sup> - Lycée Auguste et Louis Lumière	49
● 69 Lyon 9 <sup>e</sup> - Lycée La Martinière Duchère	49
● 69 Rillieux-la-Pape - Lycée Albert Camus	50
● 69 Vaulx-en-Velin - Lycée Robert Doisneau	51
● 69 Vénissieux - Lycée polyvalent Jacques Brel	51
■ 69 Villefranche-sur-Saône - Lycée Notre-Dame	58

### Bac S2TMD

#### Spécialité Culture et sciences chorégraphiques

● 69 Lyon 4 <sup>e</sup> - Lycée Antoine de Saint-Exupéry	48
---	----

#### Spécialité Culture et sciences musicales

● 69 Lyon 4 <sup>e</sup> - Lycée Antoine de Saint-Exupéry	48
---	----

#### Spécialité Culture et sciences théâtrales

● 69 Lyon 4 <sup>e</sup> - Lycée Antoine de Saint-Exupéry	48
---	----

#### Spécialité Pratique chorégraphique

● 69 Lyon 4 <sup>e</sup> - Lycée Antoine de Saint-Exupéry	48
---	----

#### Spécialité Pratique musicale

● 69 Lyon 4 <sup>e</sup> - Lycée Antoine de Saint-Exupéry	48
---	----

#### Spécialité Pratique théâtrale

● 69 Lyon 4 <sup>e</sup> - Lycée Antoine de Saint-Exupéry	48
---	----

● établissement public  
■ établissement privé



# LES FORMATIONS GÉNÉRALES ET TECHNOLOGIQUES

## LES ÉTABLISSEMENTS ET LEURS FORMATIONS PAR DÉPARTEMENT

Vous trouverez ci-dessous la liste des établissements publics et privés sous contrat préparant aux bacs généraux, aux bacs technologiques (avec leurs spécialités). Les établissements sont classés par département, puis par villes présentées par ordre alphabétique.

### ● LES ÉTABLISSEMENTS PUBLICS

#### 01 Ain

##### AMBÉRIEU-EN-BUGEY 01500

##### Lycée de la Plaine de l'Ain

rue Léon Blum

☎ Tél. 04 74 38 17 24

##### Diplômes préparés

- Bac général, spécialités proposées : Histoire-géographie, géopolitique et sciences politiques • Humanités, littérature et philosophie • Langues, littératures et cultures étrangères et régionales • Mathématiques • Numérique et sciences informatiques • Physique-chimie • Sciences de la vie et de la Terre • Sciences de l'ingénieur • Sciences économiques et sociales

- BACHIBAC

- Bac STI2D, spécialités proposées :

Énergies et environnement • Innovation technologique et éco-conception • Systèmes d'information numérique

- Bac STL, spécialités proposées :

Biochimie biologie biotechnologie

- Bac STMG, spécialités proposées :

Gestion et finance • Mercatique (marketing) • Ressources humaines et communication

##### Langues vivantes

- LVA : allemand, anglais

- LVB : allemand, anglais, espagnol, italien

##### Enseignements optionnels en 2<sup>de</sup>

- LVC : espagnol, italien

- Langues et cultures de l'Antiquité : latin

- Arts : cinéma - audiovisuel • Arts : musique • Biotechnologies • Éducation physique et sportive • Sciences de l'ingénieur • Sciences et laboratoire

##### Sections particulières

- Section binationale : espagnol

- Sections européennes : allemand, anglais

##### BELLEY 01306 Cedex 06

##### Lycée du Bugey

113 rue du 5e RTM, BP 157

☎ Tél. 04 79 81 02 18

##### Diplômes préparés

- Bac général, spécialités proposées : Histoire-géographie, géopolitique et sciences politiques • Humanités, littérature et philosophie • Langues, littératures et cultures étrangères et régionales • Mathématiques • Physique-chimie • Sciences de la vie et de la Terre • Sciences de l'ingénieur • Sciences économiques et sociales

- ESABAC

- Bac STMG, spécialités proposées :

Gestion et finance • Mercatique (marketing)

##### Langues vivantes

- LVA : allemand, anglais

- LVB : allemand, anglais, espagnol, italien

##### Enseignements optionnels en 2<sup>de</sup>

- Langues et cultures de l'Antiquité : grec, latin

- Arts : arts plastiques • Arts : musique • Management et gestion • Sciences de l'ingénieur

Sections particulières

- Section binationale : italien

- Section européenne : anglais

- Section sportive : athlétisme

##### BELLIGNAT 01100

##### Lycée polyvalent Arbez-Carme

1 rue Pierre et Marie Curie

☎ Tél. 04 74 81 97 97

##### Diplômes préparés

- Bac général, spécialités proposées :

Arts : histoire des arts • Arts : théâtre • Histoire-géographie, géopolitique et sciences politiques • Humanités, littérature et philosophie • Langues, littératures et cultures étrangères et régionales • Littérature, langues et cultures de l'Antiquité

• Mathématiques • Numérique et sciences informatiques

Physique-chimie • Sciences de la vie et de la Terre • Sciences de l'ingénieur • Sciences économiques et sociales

- Bac STD2A

- Bac STI2D, spécialités proposées :

Architecture et construction • Énergies et environnement

• Innovation technologique et éco-conception • Systèmes d'information numérique

##### Langues vivantes

- LVA : allemand, anglais

- LVB : allemand, anglais, espagnol, italien

##### Enseignements optionnels en 2<sup>de</sup>

- LVC : espagnol

- Arts : théâtre • Création et culture-design • Création et innovation technologiques • Éducation physique et sportive • Sciences de l'ingénieur • Sciences et laboratoire

##### Section particulière

- Sections sportives : canoë-kayak, natation, raid multisports de nature, rugby

**BOURG-EN-BRESSE** 01000

**Lycée agricole Les Sardières**

79 route de Jasseron

☎ Tél. 04 74 45 50 81

**Diplômes préparés**

- Bac général, spécialités proposées :  
Biologie-écologie (en lycée agricole) • Mathématiques • Physique-chimie

- Bac STAV, spécialités proposées :  
Territoires et technologie : production

- Bac STL, spécialités proposées :  
Biochimie biologie biotechnologie

**Langues vivantes**

- LVA : allemand, anglais  
- LVB : allemand, anglais, espagnol

**Enseignements optionnels en 2<sup>de</sup>**

- Biotechnologies • Ecologie, agronomie, territoires, développement durable • Hippologie et équitation ou autres pratiques sportives • Pratiques professionnelles • Sciences et laboratoire

**Sections particulières**

- Section européenne : anglais  
- Sections sportives : rugby, triathlon

**BOURG-EN-BRESSE** 01011 Cedex

**Lycée Edgar Quinet**

5 avenue Jean-Marie Verne, BP 302

☎ Tél. 04 74 21 24 65

**Diplômes préparés**

- Bac général, spécialités proposées :  
Arts : arts plastiques • Arts : histoire des arts • Arts : musique • Histoire-géographie, géopolitique et sciences politiques • Humanités, littérature et philosophie • Langues, littératures et cultures étrangères et régionales • Littérature, langues et cultures de l'Antiquité • Mathématiques • Numérique et sciences informatiques • Physique-chimie • Sciences de la vie et de la Terre • Sciences de l'ingénieur • Sciences économiques et sociales

- BACHIBAC

- Bac STL, spécialités proposées :  
Sciences physiques et chimiques en laboratoire

- Bac STMG, spécialités proposées :  
Gestion et finance • Mercatique (marketing) • Ressources humaines et communication  
- Bac ST2S

**Langues vivantes**

- LVA : allemand, anglais  
- LVB : allemand, anglais, espagnol, italien

**Enseignements optionnels en 2<sup>de</sup>**

- LVC : chinois, espagnol, italien, russe  
- Langues et cultures de l'Antiquité : grec, latin  
- Arts : arts plastiques • Arts : cinéma - audiovisuel • Arts : histoire des arts • Arts : musique • Arts : théâtre • Biotechnologies • Éducation physique et sportive • Management et gestion • Santé et social • Sciences et laboratoire

**Sections particulières**

- Section binationale : espagnol  
- Sections européennes : allemand, espagnol

**BOURG-EN-BRESSE** 01011 Cedex

**Lycée Lalande**

16 rue du Lycée, BP 301

Tél. 04 74 23 63 55

**Diplôme préparé**

- Bac général, spécialités proposées :  
Arts : arts plastiques • Arts : histoire des arts • Arts : musique • Histoire-géographie, géopolitique et sciences politiques • Humanités, littérature et philosophie • Langues, littératures et cultures étrangères et régionales • Littérature, langues et cultures de l'Antiquité • Mathématiques • Numérique et sciences informatiques • Physique-chimie • Sciences de la vie et de la Terre • Sciences de l'ingénieur • Sciences économiques et sociales

**Langues vivantes**

- LVA : allemand, anglais  
- LVB : allemand, anglais, espagnol, italien

**Enseignements optionnels en 2<sup>de</sup>**

- LVC : chinois, espagnol, italien, russe  
- Langues et cultures de l'Antiquité : grec, latin  
- Arts : arts plastiques • Arts : cinéma - audiovisuel • Arts : histoire des arts • Arts : musique • Arts : théâtre • Éducation physique et sportive • Management et gestion

**Section particulière**

- Sections européennes : anglais, italien

**BOURG-EN-BRESSE** 01011 Cedex

**Lycée polyvalent Joseph-Marie Carriat**

1 rue de Crouj, BP 60309

Tél. 04 74 32 18 48

**Diplômes préparés**

- Bac général, spécialités proposées :  
Arts : arts plastiques • Arts : histoire des arts • Arts : musique • Histoire-géographie, géopolitique et sciences politiques • Humanités, littérature et philosophie • Langues, littératures et cultures étrangères et régionales • Littérature, langues et cultures de l'Antiquité • Mathématiques • Numérique et sciences informatiques • Physique-chimie • Sciences de la vie et de la Terre • Sciences de l'ingénieur • Sciences économiques et sociales

- Bac STI2D, spécialités proposées :  
Architecture et construction • Énergies et environnement • Innovation technologique et éco-conception • Systèmes d'information numérique

- Bac STMG, spécialités proposées :  
Gestion et finance • Mercatique (marketing) • Ressources humaines et communication • Systèmes d'information de gestion

**Langues vivantes**

- LVA : allemand, anglais  
- LVB : allemand, anglais, espagnol, italien

**Enseignements optionnels en 2<sup>de</sup>**

- LVC : chinois, espagnol, italien, russe  
- Langues et cultures de l'Antiquité : latin  
- Arts : arts plastiques • Arts : cinéma - audiovisuel • Arts : histoire des arts • Arts : musique • Arts : théâtre • Création et innovation technologiques • Éducation physique et sportive • Management et gestion • Sciences de l'ingénieur

**Sections particulières**

- Section européenne : anglais  
- Sections sportives : basket, football, handball, rugby, triathlon

**FERNEY-VOLTAIRE** 01210

**Lycée polyvalent international**

avenue des Sports

Tél. 04 50 40 00 00

**Annexe du Lycée polyvalent international**

(Saint-Genis-Pouilly) - 90 avenue Stéphane Hessel. Tél. 04 50 59 59 30

**Diplômes préparés**

- Bac général, spécialités proposées :  
Histoire-géographie, géopolitique et sciences politiques • Humanités, littérature et philosophie • Langues, littératures et cultures étrangères et régionales • Littérature, langues et cultures de l'Antiquité • Mathématiques • Numérique et sciences informatiques • Physique-chimie • Sciences de la vie et de la Terre • Sciences de l'ingénieur • Sciences économiques et sociales

- Bac STI2D, spécialités à définir en 2021

- Bac STMG, spécialités proposées :  
Gestion et finance • Mercatique (marketing) • Ressources humaines et communication

**Langues vivantes**

- LVA : allemand, anglais  
- LVB : allemand, anglais, arabe, chinois, espagnol, italien

**Enseignements optionnels en 2<sup>de</sup>**

- LVC : arabe, espagnol, italien, russe  
- Langues et cultures de l'Antiquité : grec, latin  
- Arts : arts plastiques • Arts : musique • Arts : théâtre • Management et gestion • Sciences de l'ingénieur

**Sections particulières**

- Sections européennes : allemand, anglais, italien  
- Sections internationales : allemand, anglais, espagnol, italien, néerlandais, suédois

**LA BOISSE** 01120 Cedex

**Lycée de la Côtière**

270 chemin du Grand Casset, BP 610

☎ Tél. 04 72 25 30 00

**Diplômes préparés**

- Bac général, spécialités proposées :  
Histoire-géographie, géopolitique et sciences politiques • Humanités, littérature et philosophie • Langues, littératures et cultures étrangères et régionales • Mathématiques • Numérique et sciences informatiques • Physique-chimie • Sciences de la vie et de la Terre • Sciences de l'ingénieur • Sciences économiques et sociales  
- Bac STMG, spécialités proposées :  
Gestion et finance • Mercatique (marketing)

**Langues vivantes**

- LVA : allemand, anglais  
- LVB : allemand, anglais, espagnol, italien

**Enseignements optionnels en 2<sup>de</sup>**

- LVC : italien  
- Langues et cultures de l'Antiquité : grec, latin  
- Arts : théâtre • Création et innovation technologiques • Management et gestion • Sciences de l'ingénieur

**Section particulière**

- Sections européennes : allemand, anglais, espagnol

**MISÉRIEUX** 01600

**Lycée agricole Édouard Herriot - Cibeins**

Domaine de Cibeins

☎ Tél. 04 74 08 88 22

**Diplômes préparés**

- Bac général, spécialités proposées :  
Biologie-écologie (en lycée agricole) • Mathématiques • Physique-chimie  
- Bac STAV, spécialités proposées :  
Territoires et technologie : aménagement • Territoires et technologie : production

**Langues vivantes**

- LVA : allemand, anglais  
- LVB : allemand, anglais, espagnol, italien

**Enseignements optionnels en 2<sup>de</sup>**

- Arts : arts plastiques • Ecologie, agronomie, territoires, développement durable • Éducation physique et sportive • Hippologie et équitation ou autres pratiques sportives • Pratiques professionnelles

**Section particulière**

- Section européenne : anglais

**NANTUA** 01130

**Lycée polyvalent Xavier Bichat**

Avenue du Lac, BP 51

☎ Tél. 04 74 75 99 50

**Diplômes préparés**

- Bac général, spécialités proposées :  
Arts : histoire des arts • Arts : théâtre • Histoire-géographie, géopolitique et sciences politiques • Humanités, littérature et philosophie • Langues, littératures et cultures étrangères et régionales • Littérature, langues et cultures de l'Antiquité • Mathématiques • Numérique et sciences informatiques • Physique-chimie • Sciences de la vie et de la Terre • Sciences de l'ingénieur • Sciences économiques et sociales  
- Bac ST2S

**Langues vivantes**

- LVA : allemand, anglais  
- LVB : allemand, anglais, espagnol, italien

**Enseignements optionnels en 2<sup>de</sup>**

- LVC : espagnol  
- Langues et cultures de l'Antiquité : latin  
- Arts : théâtre • Biotechnologies • Création et innovation technologiques • Éducation physique et sportive • Santé et social • Sciences de l'ingénieur

**Sections particulières**

- Section européenne : anglais  
- Sections sportives : cyclisme, rugby féminin, ski nordique de fond, vélo tout terrain

**OYONNAX** 01108 Cedex  
**Lycée polyvalent Paul Painlevé**  
 13 place des déportés de 1944, BP 813  
 ☎ Tél. 04 74 81 21 00

### Diplômes préparés

- Bac général, spécialités proposées :  
 Arts : histoire des arts • Arts : théâtre • Histoire-géographie, géopolitique et sciences politiques • Humanités, littérature et philosophie • Langues, littératures et cultures étrangères et régionales • Littérature, langues et cultures de l'Antiquité • Mathématiques • Numérique et sciences informatiques • Physique-chimie • Sciences de la vie et de la Terre • Sciences de l'ingénieur • Sciences économiques et sociales  
 - Bac STMG, spécialités proposées :  
 Gestion et finance • Mercatique (marketing) • Ressources humaines et communication • Systèmes d'information de gestion  
 - Bac ST2S

### Langues vivantes

- LVA : allemand, anglais  
 - LVB : allemand, anglais, espagnol, italien, portugais

### Enseignements optionnels en 2<sup>de</sup>

- LVC : espagnol, italien  
 - Langues et cultures de l'Antiquité : latin  
 - Arts : histoire des arts • Arts : théâtre • Biotechnologies • Création et innovation technologiques • Éducation physique et sportive • Management et gestion • Santé et social • Sciences de l'ingénieur • Sciences et laboratoire

### Sections particulières

- Sections européennes : anglais, italien  
 - Section sportive : handball

**TRÉVOUX** 01606 Cedex  
**Lycée du Val-de-Saône**

220 chemin d'Arras, BP 617  
 ☎ Tél. 04 74 00 52 00

### Diplômes préparés

- Bac général, spécialités proposées :  
 Arts : cinéma - audiovisuel • Histoire-géographie, géopolitique et sciences politiques • Humanités, littérature et philosophie • Langues, littératures et cultures étrangères et régionales • Mathématiques • Numérique et sciences informatiques • Physique-chimie • Sciences de la vie et de la Terre • Sciences de l'ingénieur • Sciences économiques et sociales  
 - ESABAC  
 - Bac STI2D, spécialités proposées :  
 Architecture et construction • Énergies et environnement • Innovation technologique et éco-conception • Systèmes d'information numérique  
 - Bac STMG, spécialités proposées :  
 Gestion et finance • Ressources humaines et communication • Systèmes d'information de gestion

### Langues vivantes

- LVA : allemand, anglais  
 - LVB : allemand, anglais, espagnol, italien

### Enseignements optionnels en 2<sup>de</sup>

- LVC : espagnol  
 - Langues et cultures de l'Antiquité : latin  
 - Arts : arts plastiques • Arts : cinéma - audiovisuel • Création et innovation technologiques • Management et gestion • Sciences de l'ingénieur

### Sections particulières

- Section binationale : italien  
 - Sections européennes : allemand, anglais

**VALSERHÔNE** 01206  
**Lycée polyvalent Saint-Exupéry**  
 15 avenue Saint-Exupéry, BP 616  
 ☎ Tél. 04 50 56 61 40

### Diplômes préparés

- Bac général, spécialités proposées :  
 Histoire-géographie, géopolitique et sciences politiques • Humanités, littérature et philosophie • Langues, littératures et cultures étrangères et régionales • Mathématiques • Numérique et sciences informatiques • Physique-chimie • Sciences de la vie et de la Terre • Sciences de l'ingénieur • Sciences économiques et sociales  
 - Bac STI2D, spécialités proposées :  
 Architecture et construction • Énergies et environnement • Innovation technologique et éco-conception • Systèmes d'information numérique  
 - Bac STMG, spécialités proposées :  
 Mercatique (marketing) • Ressources humaines et communication

### Langues vivantes

- LVA : allemand, anglais  
 - LVB : allemand, anglais, espagnol, italien

### Enseignements optionnels en 2<sup>de</sup>

- LVC : espagnol, italien  
 - Langues et cultures de l'Antiquité : grec, latin  
 - Arts : arts plastiques • Création et innovation technologiques • Management et gestion • Sciences de l'ingénieur

### Section particulière

- Sections européennes : allemand, anglais, italien

## 42 Loire

**ANDRÉZIEUX-BOUTHÉON** 42160 Cedex  
**Lycée François Mauriac - Forez**

32 rue des Bullieux  
 ☎ Tél. 04 77 36 38 10

### Diplômes préparés

- Bac général, spécialités proposées :  
 Histoire-géographie, géopolitique et sciences politiques • Humanités, littérature et philosophie • Langues, littératures et cultures étrangères et régionales • Mathématiques • Numérique et sciences informatiques • Physique-chimie • Sciences de la vie et de la Terre • Sciences de l'ingénieur • Sciences économiques et sociales  
 - Bac STI2D, spécialités proposées :  
 Architecture et construction • Innovation technologique et éco-conception • Systèmes d'information numérique  
 - Bac STMG, spécialités proposées :  
 Gestion et finance • Mercatique (marketing)

### Langues vivantes

- LVA : allemand, anglais  
 - LVB : allemand, anglais, espagnol, italien

### Enseignements optionnels en 2<sup>de</sup>

- LVC : allemand, russe  
 - Langues et cultures de l'Antiquité : latin  
 - Arts : théâtre • Création et innovation technologiques • Management et gestion • Sciences de l'ingénieur

### Sections particulières

- Brevet d'initiation aéronautique  
 - Sections européennes : allemand, anglais  
 - Sections sportives : athlétisme, football, rugby

**BOËN-SUR-LIGNON** 42130  
**Lycée l'Astrée**

16 rue Arquillière  
 ☎ Tél. 04 77 24 25 55

### Diplôme préparé

- Bac général, spécialités proposées :  
 Histoire-géographie, géopolitique et sciences politiques • Humanités, littérature et philosophie • Langues, littératures et cultures étrangères et régionales • Mathématiques • Physique-chimie • Sciences de la vie et de la Terre • Sciences économiques et sociales

### Langues vivantes

- LVA : allemand, anglais  
 - LVB : allemand, anglais, espagnol, italien

### Enseignements optionnels en 2<sup>de</sup>

- Biotechnologies • Éducation physique et sportive • Santé et social

**CHARLIEU** 42190

**Lycée polyvalent Jérémie de la Rue**  
 Route de Saint-Bonnet, BP 39  
 ☎ Tél. 04 77 44 56 00

### Diplôme préparé

- Bac général, spécialités proposées :  
 Arts : cinéma - audiovisuel • Histoire-géographie, géopolitique et sciences politiques • Humanités, littérature et philosophie • Langues, littératures et cultures étrangères et régionales • Mathématiques • Physique-chimie • Sciences de la vie et de la Terre • Sciences économiques et sociales

### Langues vivantes

- LVA : allemand, anglais  
 - LVB : allemand, anglais, espagnol

### Enseignements optionnels en 2<sup>de</sup>

- Langues et cultures de l'Antiquité : latin  
 - Arts : cinéma - audiovisuel • Éducation physique et sportive • Sciences de l'ingénieur

### Section particulière

- Section européenne : anglais

**CHAZELLES-SUR-LYON** 42140

**Lycée des Horizons**  
 Avenue du Plasson  
 Tél. 04 77 40 51 00

### Diplômes préparés

- Bac général, spécialités proposées :  
 Histoire-géographie, géopolitique et sciences politiques • Humanités, littérature et philosophie • Langues, littératures et cultures étrangères et régionales • Mathématiques • Numérique et sciences informatiques • Physique-chimie • Sciences de la vie et de la Terre • Sciences de l'ingénieur • Sciences économiques et sociales  
 - Bac STMG, spécialités proposées :  
 Mercatique (marketing) • Systèmes d'information de gestion

### Langues vivantes

- LVA : allemand, anglais  
 - LVB : allemand, anglais, espagnol, italien

### Enseignements optionnels en 2<sup>de</sup>

- Langues et cultures de l'Antiquité : grec, latin  
 - Arts : musique • Arts : théâtre • Management et gestion • Sciences de l'ingénieur

### Section particulière

- Brevet d'initiation aéronautique

**FEURS 42110**

**Lycée du Mezieris**

10 route de Civens  
 ☎ Tél. 04 77 26 37 89

**Diplômes préparés**

- Bac général, spécialités proposées :  
 Arts : arts plastiques • Histoire-géographie, géopolitique et sciences politiques • Humanités, littérature et philosophie • Langues, littératures et cultures étrangères et régionales • Mathématiques • Physique-chimie • Sciences de la vie et de la Terre • Sciences économiques et sociales  
 - Bac STMG, spécialités proposées :  
 Gestion et finance • Mercatique (marketing)  
 - Bac ST2S

**Langues vivantes**

- LVA : allemand, anglais  
 - LVB : allemand, anglais, espagnol, italien

**Enseignements optionnels en 2<sup>de</sup>**

- Langues et cultures de l'Antiquité : latin  
 - Arts : arts plastiques • Arts : théâtre • Biotechnologies • Éducation physique et sportive • Management et gestion • Santé et social

**FIRMINY 42700**

**Lycée Albert Camus**

32 bis rue de la Loire, BP 180  
 ☎ Tél. 04 77 40 17 17

**Diplômes préparés**

- Bac général, spécialités proposées :  
 Arts : théâtre • Histoire-géographie, géopolitique et sciences politiques • Humanités, littérature et philosophie • Langues, littératures et cultures étrangères et régionales • Mathématiques • Numérique et sciences informatiques • Physique-chimie • Sciences de la vie et de la Terre • Sciences de l'ingénieur • Sciences économiques et sociales  
 - Bac STMG, spécialités proposées :  
 Gestion et finance • Mercatique (marketing) • Ressources humaines et communication  
 - Bac ST2S

**Langues vivantes**

- LVA : allemand, anglais  
 - LVB : allemand, anglais, espagnol, italien

**Enseignements optionnels en 2<sup>de</sup>**

- LVC : espagnol, italien  
 - Langues et cultures de l'Antiquité : latin  
 - Arts : théâtre • Biotechnologies • Éducation physique et sportive • Management et gestion • Santé et social

**Section particulière**

- Section européenne : anglais

**FIRMINY 42704 Cedex**

**Lycée Jacob Holtzer**

5 rue Michelet, BP 170  
 ☎ Tél. 04 77 10 17 30

**Diplômes préparés**

- Bac général, spécialités proposées :  
 Histoire-géographie, géopolitique et sciences politiques • Humanités, littérature et philosophie • Mathématiques • Numérique et sciences informatiques • Physique-chimie • Sciences de la vie et de la Terre • Sciences de l'ingénieur  
 - Bac STI2D, spécialités proposées :  
 Énergies et environnement • Innovation technologique et éco-conception

**Langues vivantes**

- LVA : allemand, anglais  
 - LVB : allemand, anglais, espagnol, italien

**Enseignements optionnels en 2<sup>de</sup>**

- Éducation physique et sportive • Sciences de l'ingénieur

**Sections particulières**

- Brevet d'initiation aéronautique  
 - Section européenne : anglais  
 - Sections sportives : arbitrage, football

**MONTBRISON 42605 Cedex**

**EPLEFPA Campus Agronova - site de Précieux**

☎ Tél. 04 77 97 72 00

**Diplôme préparé**

- Bac STAV, spécialités proposées :  
 Territoires et technologie : production

**Langues vivantes**

- LVA : anglais  
 - LVB : espagnol

**Enseignements optionnels en 2<sup>de</sup>**

- Écologie, agronomie, territoires, développement durable • Hippologie et équitation ou autres pratiques sportives • Pratiques professionnelles

**Section particulière**

- Section sportive : activités physiques pleine nature

**MONTBRISON 42605 Cedex**

**Lycée de Beauregard**

4 avenue Paul Cézanne, BP 159  
 ☎ Tél. 04 77 96 71 71

**Diplômes préparés**

- Bac général, spécialités proposées :  
 Arts : musique • Histoire-géographie, géopolitique et sciences politiques • Humanités, littérature et philosophie • Langues, littératures et cultures étrangères et régionales • Littérature, langues et cultures de l'Antiquité • Mathématiques • Numérique et sciences informatiques • Physique-chimie • Sciences de la vie et de la Terre • Sciences de l'ingénieur • Sciences économiques et sociales  
 - Bac STI2D, spécialités proposées :  
 Énergies et environnement • Innovation technologique et éco-conception • Systèmes d'information numérique  
 - Bac STMG, spécialités proposées :  
 Gestion et finance • Mercatique (marketing) • Ressources humaines et communication

**Langues vivantes**

- LVA : allemand, anglais  
 - LVB : allemand, anglais, espagnol, italien

**Enseignements optionnels en 2<sup>de</sup>**

- LVC : italien  
 - Langues et cultures de l'Antiquité : latin  
 - Arts : musique • Création et innovation technologiques • Management et gestion • Sciences de l'ingénieur

**Section particulière**

- Section européenne : anglais

**PERREUX 42124 Cedex**

**Lycée agricole de Roanne-Chervé**

route de Chervé, CS 90023  
 ☎ Tél. 04 77 44 82 00

**Diplômes préparés**

- Bac général, spécialités proposées :  
 Biologie-écologie (en lycée agricole) • Mathématiques • Physique-chimie  
 - Bac STAV, spécialités proposées :  
 Territoires et technologie : aménagement • Territoires et technologie : production

**Langues vivantes**

- LVA : anglais  
 - LVB : allemand, espagnol, italien

**Enseignements optionnels en 2<sup>de</sup>**

- Écologie, agronomie, territoires, développement durable • Hippologie et équitation ou autres pratiques sportives

**Section particulière**

- Section sportive : activités physiques pleine nature

**RIVE-DE-GIER 42800**

**Lycée polyvalent Georges Brassens**

8 rue Grange Burlat  
 ☎ Tél. 04 77 75 00 26

**Diplômes préparés**

- Bac général, spécialités proposées :  
 Histoire-géographie, géopolitique et sciences politiques • Humanités, littérature et philosophie • Langues, littératures et cultures étrangères et régionales • Mathématiques • Numérique et sciences informatiques • Physique-chimie • Sciences de la vie et de la Terre • Sciences de l'ingénieur • Sciences économiques et sociales  
 - Bac STI2D, spécialités proposées :  
 Énergies et environnement • Systèmes d'information numérique  
 - Bac STMG, spécialités proposées :  
 Gestion et finance • Mercatique (marketing) • Ressources humaines et communication

**Langues vivantes**

- LVA : allemand, anglais  
 - LVB : allemand, anglais, espagnol, italien

**Enseignements optionnels en 2<sup>de</sup>**

- LVC : allemand, espagnol, italien  
 - Langues et cultures de l'Antiquité : latin  
 - Arts : musique • Arts : théâtre • Création et innovation technologiques • Éducation physique et sportive • Management et gestion • Sciences de l'ingénieur

**Section particulière**

- Section européenne : anglais

**ROANNE 42328 Cedex**

**Lycée Albert Thomas**

20 rue Albert Thomas, BP 517  
 ☎ Tél. 04 77 23 64 20

**Diplômes préparés**

- Bac général, spécialités proposées :  
 Histoire-géographie, géopolitique et sciences politiques • Humanités, littérature et philosophie • Langues, littératures et cultures étrangères et régionales • Mathématiques • Physique-chimie • Sciences de la vie et de la Terre • Sciences économiques et sociales  
 - ESABAC  
 - Bac STL, spécialités proposées :  
 Sciences physiques et chimiques en laboratoire  
 - Bac STMG, spécialités proposées :  
 Gestion et finance • Mercatique (marketing) • Ressources humaines et communication • Systèmes d'information de gestion  
 - Bac ST2S

**Langues vivantes**

- LVA : allemand, anglais  
 - LVB : allemand, anglais, arabe, espagnol, italien

**Enseignements optionnels en 2<sup>de</sup>**

- LVC : espagnol, italien  
 - Langues et cultures de l'Antiquité : grec, latin  
 - Arts : musique • Arts : théâtre • Éducation physique et sportive • Management et gestion • Santé et social • Sciences et laboratoire

**Sections particulières**

- Section binationale : italien (élèves des bacs STMG)  
 - Section européenne : anglais  
 - Ulys : troubles des fonctions cognitives ou mentales, troubles spécifiques du langage et des apprentissages



**ROANNE** 42328 Cedex  
**Lycée Hippolyte Carnot**  
 35 avenue Carnot  
 Tél. 04 77 72 15 76

### Diplômes préparés

- Bac général, spécialités proposées :  
 Histoire-géographie, géopolitique et sciences politiques •  
 Langues, littératures et cultures étrangères et régionales •  
 Mathématiques • Numérique et sciences informatiques •  
 Physique-chimie • Sciences de la vie et de la Terre • Sciences  
 de l'ingénieur

- Bac STI2D, spécialités proposées :  
 Architecture et construction • Énergies et environnement  
 • Innovation technologique et éco-conception • Systèmes  
 d'information numérique

### Langues vivantes

- LVA : allemand, anglais  
 - LVB : allemand, anglais, espagnol, italien

### Enseignements optionnels en 2<sup>de</sup>

- Création et innovation technologiques • Sciences de  
 l'ingénieur

### Sections particulières

- Brevet d'initiation aéronautique  
 - Section européenne : espagnol

**ROANNE** 42328 Cedex

**Lycée Jean Puy**  
 Rue Jean Puy, BP 505  
 Tél. 04 77 71 24 60

### Diplôme préparé

- Bac général, spécialités proposées :  
 Arts : arts plastiques • Histoire-géographie, géopolitique et  
 sciences politiques • Humanités, littérature et philosophie  
 • Langues, littératures et cultures étrangères et régionales •  
 Mathématiques • Physique-chimie • Sciences de la vie et de la  
 Terre • Sciences économiques et sociales

### Langues vivantes

- LVA : allemand, anglais  
 - LVB : allemand, anglais, espagnol, italien

### Enseignements optionnels en 2<sup>de</sup>

- LVC : chinois, espagnol, italien  
 - Langues et cultures de l'Antiquité : grec, latin  
 - Arts : arts plastiques • Arts : cinéma - audiovisuel • Arts :  
 musique

### Section particulière

- Brevet d'initiation aéronautique

**SAINT-CHAMOND** 42403 Cedex

**Lycée Claude Lebois**  
 8 boulevard Alamagny, BP 128  
 ☎ Tél. 04 77 22 06 37

### Diplômes préparés

- Bac général, spécialités proposées :  
 Histoire-géographie, géopolitique et sciences politiques •  
 Humanités, littérature et philosophie • Langues, littératures  
 et cultures étrangères et régionales • Mathématiques • Phy-  
 sique-chimie • Sciences de la vie et de la Terre • Sciences de  
 l'ingénieur • Sciences économiques et sociales

- Bac STI2D, spécialités proposées :  
 Architecture et construction • Innovation technologique et  
 éco-conception

- Bac STMG, spécialités proposées :  
 Gestion et finance • Mercatique (marketing)

### Langues vivantes

- LVA : allemand, anglais  
 - LVB : allemand, anglais, espagnol, italien

### Enseignements optionnels en 2<sup>de</sup>

- LVC : espagnol, italien  
 - Langues et cultures de l'Antiquité : grec, latin  
 - Arts : théâtre • Création et innovation technologiques •  
 Éducation physique et sportive • Management et gestion •  
 Sciences de l'ingénieur

### Sections particulières

- Section européenne : anglais  
 - Sections sportives : basket, handball

**SAINT-ÉTIENNE** 42014 Cedex 02  
**Cité scolaire Monnet Fourneyron -  
 Lycée Monnet Fourneyron - site Portail  
 rouge**

16 rue du Portail Rouge, BP 269  
 ☎ Tél. 04 77 46 36 00

### Diplômes préparés

- Bac général, spécialités proposées :  
 Arts : cinéma - audiovisuel • Histoire-géographie, géopo-  
 litique et sciences politiques • Humanités, littérature et  
 philosophie • Langues, littératures et cultures étrangères et  
 régionales • Mathématiques • Physique-chimie • Sciences de  
 la vie et de la Terre • Sciences économiques et sociales

- Bac STD2A  
 - Bac STMG, spécialités proposées :  
 Gestion et finance • Mercatique (marketing)

### Langues vivantes

- LVA : allemand, anglais  
 - LVB : allemand, anglais, italien

### Enseignements optionnels en 2<sup>de</sup>

- LVC : italien  
 - Arts : cinéma - audiovisuel • Création et culture-design •  
 Management et gestion

### Sections particulières

- Sections européennes : anglais, espagnol  
 - Section sportive : handball

**SAINT-ÉTIENNE** 42007 Cedex 01

**Lycée Claude Fauriel**  
 28 avenue de la Libération, BP 506  
 ☎ Tél. 04 77 43 12 00

### Diplômes préparés

- Bac général, spécialités proposées :  
 Histoire-géographie, géopolitique et sciences politiques •  
 Humanités, littérature et philosophie • Langues, littératures  
 et cultures étrangères et régionales • Mathématiques •  
 Numérique et sciences informatiques • Physique-chimie •  
 Sciences de la vie et de la Terre • Sciences économiques  
 et sociales  
 - BACHIBAC

### Langues vivantes

- LVA : allemand, anglais  
 - LVB : allemand, anglais, espagnol, italien

### Enseignements optionnels en 2<sup>de</sup>

- LVC : espagnol, italien, russe  
 - Langues et cultures de l'Antiquité : latin

### Sections particulières

- Section binationale : espagnol  
 - Section européenne : espagnol

**SAINT-ÉTIENNE** 42000 Cedex 01

**Lycée Étienne Mimard**  
 32 rue Étienne Mimard  
 ☎ Tél. 04 77 49 59 20

### Diplômes préparés

- Bac général, spécialités proposées :  
 Mathématiques • Numérique et sciences informatiques •  
 Physique-chimie • Sciences de l'ingénieur  
 - Bac STI2D, spécialités proposées :  
 Architecture et construction • Énergies et environnement  
 • Innovation technologique et éco-conception • Systèmes  
 d'information numérique

### Langues vivantes

- LVA : allemand, anglais  
 - LVB : allemand, anglais, espagnol, italien

### Enseignements optionnels en 2<sup>de</sup>

- Création et innovation technologiques • Sciences de  
 l'ingénieur

### Sections particulières

- Brevet d'initiation aéronautique  
 - Section européenne : anglais  
 - Section sportive : volley-ball

**SAINT-ÉTIENNE** 42014 Cedex 02

**Lycée Honoré d'Urfé**  
 1 impasse le Chatelier, BP 90259  
 ☎ Tél. 04 77 57 38 58

### Diplômes préparés

- Bac général, spécialités proposées :  
 Arts : arts plastiques • Arts : histoire des arts • Arts :  
 musique • Histoire-géographie, géopolitique et sciences  
 politiques • Humanités, littérature et philosophie • Langues,  
 littératures et cultures étrangères et régionales • Littérature,  
 langues et cultures de l'Antiquité • Mathématiques • Phy-  
 sique-chimie • Sciences de la vie et de la Terre • Sciences  
 économiques et sociales

- ABIBAC  
 - ESABAC

- Bac STL, spécialités proposées :  
 Biochimie biologie biotechnologie • Sciences physiques et  
 chimiques en laboratoire

- Bac STMG, spécialités proposées :  
 Gestion et finance • Mercatique (marketing) • Ressources  
 humaines et communication  
 - Bac ST2S

### Langues vivantes

- LVA : allemand, anglais  
 - LVB : allemand, anglais, espagnol, italien, portugais

### Enseignements optionnels en 2<sup>de</sup>

- LVC : italien  
 - Langues et cultures de l'Antiquité : latin  
 - Arts : arts plastiques • Arts : cinéma - audiovisuel • Arts :  
 histoire des arts • Arts : musique • Arts : théâtre • Biotechno-  
 logies • Management et gestion • Santé et social • Sciences  
 et laboratoire

### Sections particulières

- Sections binationales : allemand, italien  
 - Sections européennes : allemand, italien  
 - Section sportive : course orientation

**SAINT-PRIEST-EN-JAREZ** 42272 Cedex

**Lycée Simone Weil**  
 63 avenue Albert Raimond, BP 54  
 ☎ Tél. 04 77 92 12 62

### Diplômes préparés

- Bac général, spécialités proposées :  
 Arts : théâtre • Histoire-géographie, géopolitique et  
 sciences politiques • Humanités, littérature et philosophie  
 • Langues, littératures et cultures étrangères et régionales  
 • Mathématiques • Numérique et sciences informatiques •  
 Physique-chimie • Sciences de la vie et de la Terre • Sciences  
 économiques et sociales

- Bac STMG, spécialités proposées :  
 Gestion et finance • Mercatique (marketing) • Systèmes  
 d'information de gestion

### Langues vivantes

- LVA : allemand, anglais  
 - LVB : allemand, anglais, arabe, espagnol, italien

### Enseignements optionnels en 2<sup>de</sup>

- LVC : italien  
 - Langues et cultures de l'Antiquité : latin  
 - Arts : arts plastiques • Arts : cinéma - audiovisuel • Arts :  
 théâtre • Éducation physique et sportive • Management et  
 gestion

### Sections particulières

- Brevet d'initiation aéronautique  
 - Section européenne : anglais  
 - Section sportive : athlétisme

69 Rhône

**BELLEVILLE-EN-BEAUJOLAIS** 69220

**Lycée agro-viticole Bel Air**

394 route Henry Fessy  
 ☎ Tél. 04 74 66 45 97

**Diplôme préparé**

- Bac STAV, spécialités proposées :  
 Territoires et technologie : production

**Langues vivantes**

- LVA : anglais  
 - LVB : allemand, espagnol

**Enseignement optionnel en 2<sup>de</sup>**

- Écologie, agronomie, territoires, développement durable

**Section particulière**

- Section européenne : anglais

**BELLEVILLE-EN-BEAUJOLAIS** 69823

Cedex

**Lycée polyvalent Aiguerande**

2 place Georges Dutrève, BP 50211  
 ☎ Tél. 04 74 66 16 32

**Diplômes préparés**

- Bac général, spécialités proposées :  
 Histoire-géographie, géopolitique et sciences politiques •  
 Humanités, littérature et philosophie • Langues, littératures  
 et cultures étrangères et régionales • Littérature, langues  
 et cultures de l'Antiquité • Mathématiques • Numérique et  
 sciences informatiques • Physique-chimie • Sciences de la  
 vie et de la Terre • Sciences économiques et sociales  
 - BACHIBAC  
 - Bac STMG, spécialités proposées :  
 Gestion et finance • Mercatique (marketing) • Ressources  
 humaines et communication  
 - Bac ST2S

**Langues vivantes**

- LVA : allemand, anglais  
 - LVB : allemand, anglais, espagnol

**Enseignements optionnels en 2<sup>de</sup>**

- LVC : italien  
 - Langues et cultures de l'Antiquité : latin  
 - Biotechnologies • Management et gestion • Santé et social

**Sections particulières**

- Section binationale : espagnol  
 - Sections européennes : allemand, anglais, espagnol  
 - Sections sportives : basket, natation

**BRON** 69675 Cedex

**Lycée Jean-Paul Sartre**

93 avenue François Mitterrand  
 ☎ Tél. 04 72 14 60 60

**Diplômes préparés**

- Bac général, spécialités proposées :  
 Histoire-géographie, géopolitique et sciences politiques •  
 Humanités, littérature et philosophie • Langues, littératures  
 et cultures étrangères et régionales • Mathématiques •  
 Numérique et sciences informatiques • Physique-chimie •  
 Sciences de la vie et de la Terre • Sciences de l'ingénieur •  
 Sciences économiques et sociales  
 - Bac STD2A  
 - Bac STL, spécialités proposées :  
 Biochimie biologie biotechnologie • Sciences physiques et  
 chimiques en laboratoire  
 - Bac STMG, spécialités proposées :  
 Gestion et finance • Mercatique (marketing)  
 - Bac ST2S

**Langues vivantes**

- LVA : allemand, anglais  
 - LVB : allemand, anglais, espagnol, italien

**Enseignements optionnels en 2<sup>de</sup>**

- LVC : espagnol, langue des signes française  
 - Langues et cultures de l'Antiquité : grec, latin  
 - Arts : théâtre • Création et culture-design • Sciences de  
 l'ingénieur

**Sections particulières**

- Sections européennes : allemand, anglais  
 - Sections sportives : basket, natation

**CALUIRE-ET-CUIRE** 69300

**Lycée Élie Vignal**

18 rue de Margnolles  
 ☎ Tél. 04 78 29 72 40

Admission sur décision de la MDPH

**Diplômes préparés**

- Bac général, spécialités proposées :  
 Humanités, littérature et philosophie • Langues, littératures  
 et cultures étrangères et régionales • Littérature, langues et  
 cultures de l'Antiquité • Mathématiques • Physique-chimie •  
 Sciences de la vie et de la Terre  
 - Bac STMG, spécialités proposées :  
 Gestion et finance

**Langues vivantes**

- LVA : anglais  
 - LVB : espagnol

**Enseignement optionnel en 2<sup>de</sup>**

- Management et gestion

**CHARBONNIÈRES-LES-BAINS** 69260

Cedex

**Lycée Blaise Pascal**

2 avenue Bergeron  
 ☎ Tél. 04 72 38 15 70

**Diplômes préparés**

- Bac général, spécialités proposées :  
 Arts : arts plastiques • Histoire-géographie, géopolitique et  
 sciences politiques • Humanités, littérature et philosophie  
 • Langues, littératures et cultures étrangères et régionales •  
 Mathématiques • Physique-chimie • Sciences de la vie et de  
 la Terre • Sciences de l'ingénieur • Sciences économiques  
 et sociales  
 - Bac STI2D, spécialités proposées :  
 Architecture et construction • Énergies et environnement  
 - Bac STMG, spécialités proposées :  
 Gestion et finance • Mercatique (marketing) • Ressources  
 humaines et communication

**Langues vivantes**

- LVA : allemand, anglais  
 - LVB : allemand, anglais, espagnol, italien

**Enseignements optionnels en 2<sup>de</sup>**

- LVC : italien  
 - Langues et cultures de l'Antiquité : latin  
 - Arts : arts plastiques • Sciences de l'ingénieur

**Section particulière**

- Sections européennes : allemand, anglais

**DARDILLY** 69570

**Lycée horticole de Lyon-Dardilly -  
 Paysage et environnement**

26 chemin de la Bruyère  
 Tél. 04 78 66 64 00

**Diplôme préparé**

- Bac général, spécialités proposées :  
 Biologie-écologie (en lycée agricole) • Mathématiques •  
 Physique-chimie  
 - Bac STAV, spécialités proposées :  
 Territoires et technologie : aménagement

**Langues vivantes**

- LVA : anglais  
 - LVB : allemand, espagnol, italien

**Enseignements optionnels en 2<sup>de</sup>**

- Écologie, agronomie, territoires, développement durable  
 • Hippologie et équitation ou autres pratiques sportives •  
 Pratiques professionnelles • Pratiques sociales et culturelles

**Sections particulières**

- Brevet d'initiation aéronautique  
 - Section européenne : anglais  
 - Section sportive : rugby

**DARDILLY** 69571 Cedex

**Lycée polyvalent François Rabelais**

Chemin du Dodin, BP 24  
 ☎ Tél. 04 78 66 88 88

**Diplôme préparé**

- Bac STHR

**Langues vivantes**

- LVA : anglais  
 - LVB : allemand, espagnol, italien

**Enseignement optionnel en 2<sup>de</sup>**

- LVC : chinois

**Classe de seconde spécifique**

- Seconde spécifique du bac STHR Sciences et technologies  
 de l'hôtellerie et de la restauration

**Section particulière**

- Section européenne : anglais

**DÉCINES-CHARPIEU** 69153 Cedex

**Lycée polyvalent Charlie Chaplin**

373 avenue Jean Jaurès, CS 50701  
 ☎ Tél. 04 72 05 63 90

**Diplômes préparés**

- Bac général, spécialités proposées :  
 Histoire-géographie, géopolitique et sciences politiques •  
 Humanités, littérature et philosophie • Langues, littératures  
 et cultures étrangères et régionales • Mathématiques • Phy-  
 sique-chimie • Sciences de la vie et de la Terre • Sciences de  
 l'ingénieur • Sciences économiques et sociales  
 - Bac STI2D, spécialités proposées :  
 Énergies et environnement • Innovation technologique et  
 éco-conception  
 - Bac STMG, spécialités proposées :  
 Gestion et finance • Mercatique (marketing) • Ressources  
 humaines et communication • Systèmes d'information de  
 gestion

**Langues vivantes**

- LVA : allemand, anglais  
 - LVB : allemand, anglais, chinois, espagnol, italien

**Enseignements optionnels en 2<sup>de</sup>**

- LVC : chinois, italien  
 - Arts : cinéma - audiovisuel • Arts : théâtre • Création et  
 innovation technologiques

**Sections particulières**

- Section européenne : anglais  
 - Section sportive : athlétisme

**GIVORS** 69700

**Lycée polyvalent Aragon-Picasso**

12 chemin de la Côte à Cailloux  
 ☎ Tél. 04 72 49 21 10

**Diplômes préparés**

- Bac général, spécialités proposées :  
 Arts : musique • Histoire-géographie, géopolitique et  
 sciences politiques • Humanités, littérature et philosophie  
 • Langues, littératures et cultures étrangères et régionales  
 • Mathématiques • Numérique et sciences informatiques •  
 Physique-chimie • Sciences de la vie et de la Terre • Sciences  
 de l'ingénieur • Sciences économiques et sociales  
 - Bac STI2D, spécialités proposées :  
 Énergies et environnement • Innovation technologique et  
 éco-conception • Systèmes d'information numérique  
 - Bac STMG, spécialités proposées :  
 Gestion et finance • Mercatique (marketing)

**Langues vivantes**

- LVA : allemand, anglais  
 - LVB : allemand, anglais, espagnol, italien

**Enseignements optionnels en 2<sup>de</sup>**

- Langues et cultures de l'Antiquité : latin  
 - Arts : arts plastiques • Arts : cinéma - audiovisuel • Arts :  
 musique • Création et innovation technologiques • Manage-  
 ment et gestion • Sciences de l'ingénieur

**Sections particulières**

- Brevet d'initiation aéronautique  
 - Sections européennes : anglais, italien

**LYON 1<sup>er</sup>** 69283 Cedex 01

**Lycée La Martinière Diderot - site Diderot**

41 cours Général Giraud  
 ☎ Tél. 04 37 40 87 37

**Diplômes préparés**

- Bac général, spécialités proposées :  
 Langues, littératures et cultures étrangères et régionales •  
 Mathématiques • Numérique et sciences informatiques •  
 Physique-chimie • Sciences de la vie et de la Terre • Sciences  
 de l'ingénieur  
 - Bac STI2D, spécialités proposées :  
 Architecture et construction • Énergies et environnement  
 • Innovation technologique et éco-conception • Systèmes  
 d'information numérique

**Langues vivantes**

- LVA : allemand, anglais  
 - LVB : allemand, anglais, espagnol, italien

**Enseignements optionnels en 2<sup>de</sup>**

- Biotechnologies • Création et culture-design • Création  
 et innovation technologiques • Sciences de l'ingénieur •  
 Sciences et laboratoire

**Section particulière**

- Section européenne : anglais

**LYON 1<sup>er</sup>** 69283 Cedex 01

**Lycée La Martinière Diderot - site Terreaux**

18 place Gabriel Rambaud  
 ☎ Tél. 04 37 40 87 37

**Diplômes préparés**

- Bac STD2A  
 - Bac STL, spécialités proposées :  
 Sciences physiques et chimiques en laboratoire

**LYON 2<sup>e</sup>** 69002

**Lycée Ampère**

29 rue de la Bourse  
 Tél. 04 72 10 12 12

**Annexe Lycée Ampère** (Lyon 3<sup>e</sup>) - 149 avenue  
 de Saxe. Tél. 04 78 60 24 92

**Diplômes préparés**

- Bac général, spécialités proposées :  
 Arts : arts plastiques • Histoire-géographie, géopolitique et  
 sciences politiques • Humanités, littérature et philosophie  
 • Langues, littératures et cultures étrangères et régionales  
 • Mathématiques • Numérique et sciences informatiques •  
 Physique-chimie • Sciences de la vie et de la Terre • Sciences  
 économiques et sociales  
 - Bac STMG, spécialités proposées :  
 Gestion et finance • Mercatique (marketing) • Ressources  
 humaines et communication

**Langues vivantes**

- LVA : allemand, anglais, russe  
 - LVB : allemand, anglais, arabe, espagnol, italien, russe

**Enseignements optionnels en 2<sup>de</sup>**

- LVC : hébreu moderne, italien, japonais, russe  
 - Langues et cultures de l'Antiquité : latin  
 - Arts : arts plastiques

**Section particulière**

- Section européenne : italien

**LYON 2<sup>e</sup>** 69287 Cedex 02

**Lycée Juliette Récamier**

57 rue de la Charité  
 ☎ Tél. 04 72 41 65 30

**Diplômes préparés**

- Bac général, spécialités proposées :  
 Arts : arts plastiques • Arts : danse • Histoire-géographie,  
 géopolitique et sciences politiques • Humanités, littérature  
 et philosophie • Langues, littératures et cultures étrangères  
 et régionales • Mathématiques • Physique-chimie • Sciences  
 économiques et sociales  
 - Bac STMG, spécialités proposées :  
 Gestion et finance • Mercatique (marketing)

**Langues vivantes**

- LVA : allemand, anglais  
 - LVB : allemand, anglais, chinois, espagnol, italien

**Enseignements optionnels en 2<sup>de</sup>**

- LVC : chinois, italien  
 - Langues et cultures de l'Antiquité : grec, latin  
 - Arts : arts plastiques • Arts : danse • Sciences de  
 l'ingénieur

**Sections particulières**

- Brevet d'initiation aéronautique  
 - Sections européennes : allemand, anglais, espagnol

**LYON 3<sup>e</sup>** 69425 Cedex 03

**Lycée Lacassagne**

93 rue Antoine Charial  
 Tél. 04 72 91 89 00

**Diplômes préparés**

- Bac général, spécialités proposées :  
 Histoire-géographie, géopolitique et sciences politiques •  
 Langues, littératures et cultures étrangères et régionales •  
 Mathématiques • Numérique et sciences informatiques •  
 Physique-chimie • Sciences de la vie et de la Terre • Sciences  
 économiques et sociales  
 - Bac STMG, spécialités proposées :  
 Mercatique (marketing) • Ressources humaines et commu-  
 nication

**Langues vivantes**

- LVA : allemand, anglais  
 - LVB : allemand, anglais, chinois, espagnol, italien

**Enseignements optionnels en 2<sup>de</sup>**

- LVC : arabe, chinois  
 - Langues et cultures de l'Antiquité : latin  
 - Arts : arts plastiques • Arts : cinéma - audiovisuel • Arts :  
 théâtre • Management et gestion

**Section particulière**

- Sections européennes : allemand, anglais

**LYON 4<sup>e</sup>** 69316 Cedex 04

**Lycée Antoine de Saint-Exupéry**

82 rue Hénon  
 Tél. 04 72 10 91 91

**Diplômes préparés**

- Bac général, spécialités proposées :  
 Arts : arts plastiques • Arts : musique • Arts : théâtre •  
 Histoire-géographie, géopolitique et sciences politiques •  
 Humanités, littérature et philosophie • Langues, littératures  
 et cultures étrangères et régionales • Mathématiques •  
 Numérique et sciences informatiques • Physique-chimie •  
 Sciences de la vie et de la Terre • Sciences économiques  
 et sociales  
 - Bac STMG, spécialités proposées :  
 Mercatique (marketing) • Ressources humaines et commu-  
 nication

- Bac S2TMD, spécialités proposées :

Culture et sciences chorégraphiques • Culture et sciences  
 musicales • Culture et sciences théâtrales • Pratique choré-  
 graphique • Pratique musicale • Pratique théâtrale

**Langues vivantes**

- LVA : allemand, anglais  
 - LVB : allemand, anglais, espagnol, italien

**Enseignements optionnels en 2<sup>de</sup>**

- LVC : chinois  
 - Langues et cultures de l'Antiquité : grec, latin  
 - Arts : arts plastiques • Arts : musique • Arts : théâtre •  
 Culture et pratique de la danse • Culture et pratique de  
 la musique • Culture et pratique du théâtre • Éducation  
 physique et sportive • Management et gestion  
**Section particulière**  
 - Sections européennes : allemand, anglais

**LYON 5<sup>e</sup>** 69005

**Lycée de Saint-Just**

21 rue des Farges  
 Tél. 04 37 41 30 30

**Diplômes préparés**

- Bac général, spécialités proposées :  
 Arts : histoire des arts • Arts : théâtre • Histoire-géographie,  
 géopolitique et sciences politiques • Humanités, littérature  
 et philosophie • Langues, littératures et cultures étrangères  
 et régionales • Mathématiques • Numérique et sciences  
 informatiques • Physique-chimie • Sciences de la vie et de la  
 Terre • Sciences économiques et sociales  
 - Bac STMG, spécialités proposées :  
 Gestion et finance • Mercatique (marketing) • Ressources  
 humaines et communication

**Langues vivantes**

- LVA : allemand, anglais, espagnol, italien  
 - LVB : allemand, anglais, chinois, espagnol, italien, russe

**Enseignements optionnels en 2<sup>de</sup>**

- LVC : espagnol  
 - Langues et cultures de l'Antiquité : latin  
 - Arts : arts plastiques • Arts : cinéma - audiovisuel • Arts :  
 histoire des arts • Arts : musique • Arts : théâtre • Manage-  
 ment et gestion

**Sections particulières**

- Brevet d'initiation aéronautique  
 - Sections européennes : allemand, anglais, italien

**LYON 5<sup>e</sup>** 69245 Cedex 05

**Lycée polyvalent Édouard Branly**

25 rue de Tourvielle  
 Tél. 04 72 16 70 00

**Diplômes préparés**

- Bac général, spécialités proposées :  
 Histoire-géographie, géopolitique et sciences politiques •  
 Humanités, littérature et philosophie • Mathématiques •  
 Numérique et sciences informatiques • Physique-chimie •  
 Sciences de la vie et de la Terre • Sciences de l'ingénieur •  
 Sciences économiques et sociales  
 - Bac STI2D, spécialités proposées :  
 Architecture et construction • Énergies et environnement  
 • Innovation technologique et éco-conception • Systèmes  
 d'information numérique

**Langues vivantes**

- LVA : allemand, anglais  
 - LVB : allemand, anglais, chinois, espagnol, italien

**Enseignements optionnels en 2<sup>de</sup>**

- Arts : théâtre • Sciences de l'ingénieur  
**Sections particulières**  
 - Section européenne : anglais  
 - Sections sportives : futsal, volley-ball



**LYON 6<sup>e</sup>** 69458 Cedex 06

**Lycée du Parc**

1 boulevard Anatole France  
Tél. 04 37 51 15 51

**Diplôme préparé**

- Bac général, spécialités proposées :  
Histoire-géographie, géopolitique et sciences politiques •  
Humanités, littérature et philosophie • Langues, littératures  
et cultures étrangères et régionales • Mathématiques •  
Numérique et sciences informatiques • Physique-chimie •  
Sciences de la vie et de la Terre • Sciences économiques  
et sociales

**Langues vivantes**

- LVA : allemand, anglais  
- LVB : allemand, anglais, espagnol, italien

**Enseignements optionnels en 2<sup>de</sup>**

- LVC : russe  
- Langues et cultures de l'Antiquité : grec, latin  
- Arts : histoire des arts • Arts : musique

**Section particulière**

- Section européenne : anglais

**LYON 6<sup>e</sup>** 69455 Cedex 06

**Lycée Édouard Herriot**

6 place Edgar Quinet  
Tél. 04 72 83 09 60

**Diplômes préparés**

- Bac général, spécialités proposées :  
Histoire-géographie, géopolitique et sciences politiques •  
Humanités, littérature et philosophie • Langues, littératures  
et cultures étrangères et régionales • Mathématiques •  
Numérique et sciences informatiques • Physique-chimie •  
Sciences de la vie et de la Terre • Sciences économiques  
et sociales

- Bac STMG, spécialités proposées :  
Gestion et finance • Mercatique (marketing)

**Langues vivantes**

- LVA : allemand, anglais  
- LVB : allemand, anglais, espagnol, italien

**Enseignements optionnels en 2<sup>de</sup>**

- LVC : chinois, espagnol, portugais  
- Langues et cultures de l'Antiquité : grec, latin  
- Arts : théâtre

**Section particulière**

- Section européenne : anglais

**LYON 7<sup>e</sup>** 69361 Cedex 07

**Cité scolaire internationale**

2 place de Montréal  
Tél. 04 78 69 60 06

**Diplômes préparés**

- Bac général, spécialités proposées :  
Histoire-géographie, géopolitique et sciences politiques •  
Humanités, littérature et philosophie • Langues, littératures  
et cultures étrangères et régionales • Littérature, langues  
et cultures de l'Antiquité • Mathématiques • Numérique et  
sciences informatiques • Physique-chimie • Sciences de la  
vie et de la Terre • Sciences économiques et sociales  
- ABIBAC

**Langues vivantes**

- LVA : allemand, anglais, espagnol  
- LVB : allemand, anglais, chinois, espagnol, italien

**Enseignements optionnels en 2<sup>de</sup>**

- LVC : allemand, arabe, chinois, espagnol, italien  
- Langues et cultures de l'Antiquité : latin  
- Arts : musique

**Sections particulières**

- Section binationale : allemand  
- Sections européennes : allemand, anglais  
- Sections internationales : américain, anglais, arabe,  
chinois, espagnol, italien, japonais, polonais, portugais

**LYON 7<sup>e</sup>** 69007

**Lycée**

2 rue du pont

**Enseignements optionnels en 2<sup>de</sup>**

- Création et innovation technologiques • Sciences de  
l'ingénieur

**LYON 8<sup>e</sup>** 69372 Cedex 08

**Lycée Auguste et Louis Lumière**

50 boulevard des Etats-Unis  
Tél. 04 78 78 31 78

**Diplômes préparés**

- Bac général, spécialités proposées :  
Arts : arts plastiques • Arts : cinéma - audiovisuel • Arts :  
musique • Histoire-géographie, géopolitique et sciences  
politiques • Humanités, littérature et philosophie • Langues,  
littératures et cultures étrangères et régionales • Mathéma-  
tiques • Physique-chimie • Sciences de la vie et de la Terre •  
Sciences économiques et sociales

- Bac STMG, spécialités proposées :  
Gestion et finance • Mercatique (marketing)  
- Bac ST2S

**Langues vivantes**

- LVA : allemand, anglais  
- LVB : allemand, anglais, espagnol, italien

**Enseignements optionnels en 2<sup>de</sup>**

- Langues et cultures de l'Antiquité : latin  
- Arts : arts plastiques • Arts : cinéma - audiovisuel • Arts :  
musique • Biotechnologies • Management et gestion • Santé  
et social

**Section particulière**

- Sections sportives : football, natation

**LYON 8<sup>e</sup>** 69372 Cedex 08

**Lycée Colbert**

20 rue Louis Jouve  
Tél. 04 78 00 85 59

**Diplômes préparés**

- Bac général, spécialités proposées :  
Histoire-géographie, géopolitique et sciences politiques •  
Humanités, littérature et philosophie • Langues, littératures  
et cultures étrangères et régionales • Mathématiques •  
Physique-chimie • Sciences de la vie et de la Terre • Sciences  
économiques et sociales

- Bac STMG, spécialités proposées :  
Gestion et finance • Mercatique (marketing) • Ressources  
humaines et communication

**Langues vivantes**

- LVA : allemand, anglais  
- LVB : allemand, anglais, espagnol, italien

**Section particulière**

- Brevet d'initiation aéronautique

**LYON 8<sup>e</sup>** 69372 Cedex 08

**Lycée La Martinière Monplaisir**

41 rue Antoine Lumière  
Tél. 04 78 78 31 00

**Diplômes préparés**

- Bac général, spécialités proposées :  
Histoire-géographie, géopolitique et sciences politiques •  
Humanités, littérature et philosophie • Langues, littératures  
et cultures étrangères et régionales • Mathématiques •  
Numérique et sciences informatiques • Physique-chimie •  
Sciences de la vie et de la Terre • Sciences de l'ingénieur •  
Sciences économiques et sociales  
- Bac STI2D, spécialités proposées :  
Architecture et construction • Énergies et environnement  
• Innovation technologique et éco-conception • Systèmes  
d'information numérique

**Langues vivantes**

- LVA : allemand, anglais  
- LVB : allemand, anglais, espagnol, italien

**Enseignements optionnels en 2<sup>de</sup>**

- Création et innovation technologiques • Sciences de  
l'ingénieur

**Section particulière**

- Sections européennes : anglais, espagnol

**LYON 9<sup>e</sup>** 69338 Cedex 09

**Lycée Jean Perrin**

48 rue Pierre Baizet, BP 41  
Tél. 04 72 53 23 00

**Diplômes préparés**

- Bac général, spécialités proposées :  
Histoire-géographie, géopolitique et sciences politiques •  
Humanités, littérature et philosophie • Langues, littératures  
et cultures étrangères et régionales • Mathématiques • Phy-  
sique-chimie • Sciences de la vie et de la Terre • Sciences de  
l'ingénieur • Sciences économiques et sociales

- ABIBAC

- BACHIBAC

- ESABAC

- Bac STMG, spécialités proposées :  
Gestion et finance • Mercatique (marketing) • Ressources  
humaines et communication

**Langues vivantes**

- LVA : allemand, anglais  
- LVB : allemand, anglais, espagnol, italien

**Sections particulières**

- Sections binationales : allemand, espagnol, italien  
- Sections européennes : allemand, espagnol  
- Section sportive : handball

**LYON 9<sup>e</sup>** 69009 Cedex 09

**Lycée La Martinière Duchère**

300 avenue André Sakharov  
Tél. 04 72 17 29 50

**Diplômes préparés**

- Bac général, spécialités proposées :  
Histoire-géographie, géopolitique et sciences politiques •  
Humanités, littérature et philosophie • Langues, littératures  
et cultures étrangères et régionales • Mathématiques •  
Numérique et sciences informatiques • Physique-chimie •  
Sciences de la vie et de la Terre • Sciences de l'ingénieur •  
Sciences économiques et sociales

- Bac STL, spécialités proposées :  
Biochimie biologie biotechnologie

- Bac STMG, spécialités proposées :

Gestion et finance • Mercatique (marketing) • Ressources  
humaines et communication • Systèmes d'information de  
gestion  
- Bac ST2S

**Langues vivantes**

- LVA : allemand, anglais  
- LVB : allemand, anglais, espagnol, italien

**Enseignements optionnels en 2<sup>de</sup>**

- LVC : italien  
- Langues et cultures de l'Antiquité : latin  
- Arts : arts plastiques • Biotechnologies • Création et inno-  
vation technologiques • Management et gestion • Santé et  
social • Sciences de l'ingénieur • Sciences et laboratoire

**Sections particulières**

- Sections européennes : allemand, italien  
- Sections sportives : athlétisme, basket

- Ulis : troubles de la fonction auditive

**NEUVILLE-SUR-SAÔNE** 69582 Cedex**Lycée Rosa Parks**

13 rue Pollet, BP 10124  
Tél. 04 37 40 80 98

**Diplômes préparés**

- Bac général, spécialités proposées :  
Histoire-géographie, géopolitique et sciences politiques •  
Humanités, littérature et philosophie • Langues, littératures  
et cultures étrangères et régionales • Mathématiques • Phy-  
sique-chimie • Sciences de la vie et de la Terre • Sciences de  
l'ingénieur • Sciences économiques et sociales  
- Bac STI2D, spécialités proposées :  
Innovation technologique et éco-conception • Systèmes  
d'information numérique

**Langues vivantes**

- LVA : allemand, anglais  
- LVB : allemand, anglais, espagnol, italien

**Enseignements optionnels en 2<sup>de</sup>**

- LVC : italien  
- Arts : musique

**Section particulière**

- Section européenne : anglais

**OULLINS** 69600**Lycée Parc Chabrières**

9 chemin des Chassagnes  
Tél. 04 72 39 56 56

**Diplômes préparés**

- Bac général, spécialités proposées :  
Arts : arts plastiques • Arts : théâtre • Histoire-géographie,  
géopolitique et sciences politiques • Humanités, littérature  
et philosophie • Langues, littératures et cultures étrangères  
et régionales • Mathématiques • Physique-chimie • Sciences  
de la vie et de la Terre • Sciences de l'ingénieur • Sciences  
économiques et sociales  
- Bac STI2D, spécialités proposées :  
Énergies et environnement • Innovation technologique et  
éco-conception  
- Bac STMG, spécialités proposées :  
Gestion et finance • Mercatique (marketing) • Ressources  
humaines et communication

**Langues vivantes**

- LVA : allemand, anglais  
- LVB : allemand, anglais, espagnol, italien

**Enseignements optionnels en 2<sup>de</sup>**

- LVC : italien  
- Langues et cultures de l'Antiquité : latin  
- Arts : arts plastiques • Arts : théâtre • Management et  
gestion • Sciences de l'ingénieur

**Section particulière**

- Sections européennes : allemand, anglais, espagnol,  
italien

**RILLIEUX-LA-PAPE** 69140**Lycée Albert Camus**

2179 avenue de l'Europe  
Tél. 04 72 01 88 20

**Diplômes préparés**

- Bac général, spécialités proposées :  
Histoire-géographie, géopolitique et sciences politiques •  
Humanités, littérature et philosophie • Langues, littératures  
et cultures étrangères et régionales • Littérature, langues et  
cultures de l'Antiquité • Mathématiques • Physique-chimie •  
Sciences de la vie et de la Terre • Sciences de l'ingénieur •  
Sciences économiques et sociales  
- Bac STI2D, spécialités proposées :  
Innovation technologique et éco-conception • Systèmes  
d'information numérique  
- Bac STMG, spécialités proposées :  
Gestion et finance • Mercatique (marketing) • Ressources  
humaines et communication  
- Bac ST2S

**Langues vivantes**

- LVA : allemand, anglais  
- LVB : allemand, anglais, espagnol, italien

**Enseignements optionnels en 2<sup>de</sup>**

- LVC : italien  
- Langues et cultures de l'Antiquité : latin  
- Arts : arts plastiques • Création et innovation technolo-  
giques • Éducation physique et sportive • Management et  
gestion • Santé et social • Sciences de l'ingénieur

**Sections particulières**

- Brevet d'initiation aéronautique  
- Sections européennes : allemand, espagnol, italien  
- Section sportive : rugby

**SAIN-BEL** 69210**Lycée Germaine Tillion**

500 allée de Grands Champs  
Tél. 04 37 50 17 70

**Diplôme préparé**

- Bac général, spécialités proposées :  
Histoire-géographie, géopolitique et sciences politiques •  
Humanités, littérature et philosophie • Langues, littératures  
et cultures étrangères et régionales • Mathématiques • Phy-  
sique-chimie • Sciences de la vie et de la Terre • Sciences de  
l'ingénieur • Sciences économiques et sociales

**Langues vivantes**

- LVA : allemand, anglais  
- LVB : allemand, anglais, espagnol, italien

**Enseignements optionnels en 2<sup>de</sup>**

- LVC : allemand, italien  
- Langues et cultures de l'Antiquité : latin  
- Arts : arts plastiques • Arts : musique • Sciences de  
l'ingénieur

**Section particulière**

- Section européenne : anglais

**SAINT-GENIS-LAVAL** 69230**Lycée agricole et agroalimentaire  
André Paillot**

4 chemin des Grabelières  
Tél. 04 78 56 75 75

**Diplômes préparés**

- Bac STAV, spécialités proposées :  
Territoires et technologie : transformation  
- Bac STL, spécialités proposées :  
Biochimie biologie biotechnologie

**Langues vivantes**

- LVA : allemand, anglais  
- LVB : allemand, anglais, espagnol, italien

**Enseignements optionnels en 2<sup>de</sup>**

- Biotechnologies • Écologie, agronomie, territoires, dévelop-  
pement durable • Sciences et laboratoire

**Section particulière**

- Section européenne : anglais

**SAINT-GENIS-LAVAL** 69230**Lycée René Descartes**

145 avenue de Gadagne  
Tél. 04 78 56 75 80

**Diplômes préparés**

- Bac général, spécialités proposées :  
Histoire-géographie, géopolitique et sciences politiques •  
Humanités, littérature et philosophie • Langues, littératures  
et cultures étrangères et régionales • Mathématiques •  
Numérique et sciences informatiques • Physique-chimie •  
Sciences de la vie et de la Terre • Sciences de l'ingénieur •  
Sciences économiques et sociales  
- Bac STI2D, spécialités proposées :  
Innovation technologique et éco-conception • Systèmes  
d'information numérique  
- Bac STL, spécialités proposées :  
Sciences physiques et chimiques en laboratoire  
- Bac STMG, spécialités proposées :  
Gestion et finance • Mercatique (marketing)

**Langues vivantes**

- LVA : anglais  
- LVB : allemand, espagnol, italien

**Enseignements optionnels en 2<sup>de</sup>**

- LVC : italien  
- Langues et cultures de l'Antiquité : grec, latin  
- Arts : musique • Management et gestion • Sciences de  
l'ingénieur • Sciences et laboratoire

**Sections particulières**

- Brevet d'initiation aéronautique  
- Section européenne : anglais

**SAINT-PRIEST** 69802 Cedex**Lycée Condorcet**

29 rue Edmond Rostand, BP 261  
Tél. 04 72 23 15 15

**Diplômes préparés**

- Bac général, spécialités proposées :  
Histoire-géographie, géopolitique et sciences politiques •  
Humanités, littérature et philosophie • Langues, littératures  
et cultures étrangères et régionales • Littérature, langues et  
cultures de l'Antiquité • Mathématiques • Physique-chimie •  
Sciences de la vie et de la Terre • Sciences de l'ingénieur •  
Sciences économiques et sociales  
- Bac STI2D, spécialités proposées :  
Énergies et environnement • Innovation technologique et  
éco-conception  
- Bac STMG, spécialités proposées :  
Gestion et finance • Mercatique (marketing) • Ressources  
humaines et communication

**Langues vivantes**

- LVA : allemand, anglais  
- LVB : allemand, anglais, espagnol, italien, portugais

**Enseignements optionnels en 2<sup>de</sup>**

- LVC : italien, portugais  
- Langues et cultures de l'Antiquité : grec, latin  
- Arts : théâtre • Création et innovation technologiques •  
Éducation physique et sportive • Management et gestion •  
Sciences de l'ingénieur

**Sections particulières**

- Brevet d'initiation aéronautique  
- Sections européennes : allemand, anglais  
- Sections sportives : handball, rugby

**TARARE** 69173 Cedex**Lycée polyvalent René Cassin**

75 route de Saint-Clément, BP 137  
Tél. 04 74 05 00 74

**Diplômes préparés**

- Bac général, spécialités proposées :  
Histoire-géographie, géopolitique et sciences politiques •  
Humanités, littérature et philosophie • Langues, littératures  
et cultures étrangères et régionales • Mathématiques • Phy-  
sique-chimie • Sciences de la vie et de la Terre • Sciences de  
l'ingénieur • Sciences économiques et sociales  
- ESABAC  
- Bac STI2D, spécialités proposées :  
Innovation technologique et éco-conception • Systèmes  
d'information numérique  
- Bac STMG, spécialités proposées :  
Gestion et finance • Mercatique (marketing) • Ressources  
humaines et communication

**Langues vivantes**

- LVA : allemand, anglais  
- LVB : allemand, anglais, espagnol, italien

**Enseignements optionnels en 2<sup>de</sup>**

- Langues et cultures de l'Antiquité : latin  
- Arts : arts plastiques • Éducation physique et sportive  
**Sections particulières**  
- Section binationale : italien  
- Sections européennes : allemand, espagnol, italien  
- Section sportive : handball

**THIZY-LES-BOURGS** 69240

**Lycée François Mansart**

Rue Jacquard, BP 70  
 ☎ Tél. 04 74 64 05 26

**Diplômes préparés**

- Bac général, spécialités proposées :  
 Histoire-géographie, géopolitique et sciences politiques •  
 Humanités, littérature et philosophie • Mathématiques •  
 Physique-chimie • Sciences de la vie et de la Terre • Sciences  
 économiques et sociales  
 - Bac STMG, spécialités proposées :  
 Gestion et finance

**Langues vivantes**

- LVA : allemand, anglais  
 - LVB : allemand, anglais, espagnol, italien

**Enseignements optionnels en 2<sup>de</sup>**

- LVC : italien  
 - Langues et cultures de l'Antiquité : latin  
 - Éducation physique et sportive • Management et gestion

**VAULX-EN-VELIN** 69511 Cedex

**Lycée Robert Doisneau**

5 rue du Lycée, BP 42  
 ☎ Tél. 04 78 79 52 80

**Diplômes préparés**

- Bac général, spécialités proposées :  
 Arts : arts du cirque • Histoire-géographie, géopolitique et  
 sciences politiques • Humanités, littérature et philosophie  
 • Mathématiques • Numérique et sciences informatiques •  
 Physique-chimie • Sciences de la vie et de la Terre • Sciences  
 économiques et sociales  
 - Bac STI2D, spécialités proposées :  
 Architecture et construction • Énergies et environnement •  
 Systèmes d'information numérique  
 - Bac ST2S

**Langues vivantes**

- LVA : allemand, anglais  
 - LVB : allemand, anglais, espagnol, italien

**Enseignements optionnels en 2<sup>de</sup>**

- LVC : italien  
 - Arts : théâtre • Arts du cirque • Éducation physique et  
 sportive • Santé et social  
**Section particulière**  
 - Section européenne : anglais

**VÉNISSIEUX** 69694 Cedex

**Lycée Marcel Sembat**

20 bd Marcel Sembat  
 ☎ Tél. 04 78 78 50 00

**Diplômes préparés**

- Bac général, spécialités proposées :  
 Histoire-géographie, géopolitique et sciences politiques •  
 Mathématiques • Physique-chimie • Sciences de la vie et de  
 la Terre • Sciences de l'ingénieur • Sciences économiques  
 et sociales  
 - Bac STI2D, spécialités proposées :  
 Énergies et environnement • Innovation technologique et  
 éco-conception • Systèmes d'information numérique  
 - Bac STMG, spécialités à définir en 2021

**Langues vivantes**

- LVA : allemand, anglais  
 - LVB : allemand, anglais, espagnol, italien

**Enseignements optionnels en 2<sup>de</sup>**

- Création et innovation technologiques • Éducation physique  
 et sportive • Sciences de l'ingénieur

**VÉNISSIEUX** 69200

**Lycée polyvalent Jacques Brel**

2 rue Albert Jacquard  
 Tél. 04 72 50 31 60

**Diplômes préparés**

- Bac général, spécialités proposées :  
 Histoire-géographie, géopolitique et sciences politiques •  
 Humanités, littérature et philosophie • Langues, littératures  
 et cultures étrangères et régionales • Mathématiques •  
 Physique-chimie • Sciences de la vie et de la Terre • Sciences  
 économiques et sociales  
 - Bac STMG, spécialités proposées :  
 Gestion et finance • Mercatique (marketing) • Ressources  
 humaines et communication  
 - Bac ST2S

**Langues vivantes**

- LVA : allemand, anglais  
 - LVB : allemand, anglais, arabe, espagnol, italien

**Enseignements optionnels en 2<sup>de</sup>**

- Langues et cultures de l'Antiquité : latin  
 - Arts : théâtre  
**Sections particulières**  
 - Section européenne : anglais  
 - Section sportive : rugby

**VILLEFRANCHE-SUR-SAÔNE** 69665

Cedex

**Lycée polyvalent Claude Bernard**

234 rue Philippe Héron, BP 475  
 ☎ Tél. 04 74 02 72 72

**Diplômes préparés**

- Bac général, spécialités proposées :  
 Arts : arts plastiques • Arts : musique • Histoire-géographie,  
 géopolitique et sciences politiques • Humanités, littérature et  
 philosophie • Langues, littératures et cultures étrangères et  
 régionales • Mathématiques • Physique-chimie • Sciences de  
 la vie et de la Terre • Sciences économiques et sociales  
 - BACHIBAC  
 - Bac STMG, spécialités proposées :  
 Gestion et finance • Mercatique (marketing) • Systèmes  
 d'information de gestion

**Langues vivantes**

- LVA : allemand, anglais  
 - LVB : allemand, anglais, espagnol, italien

**Enseignements optionnels en 2<sup>de</sup>**

- LVC : italien  
 - Langues et cultures de l'Antiquité : grec, latin  
 - Arts : arts plastiques • Arts : musique • Management et  
 gestion  
**Sections particulières**  
 - Section binationale : espagnol  
 - Sections européennes : allemand, anglais, espagnol  
 - Section sportive : natation

**VILLEFRANCHE-SUR-SAÔNE** 69651

Cedex

**Lycée polyvalent Louis Armand**

507 avenue du Beaujolais, CS 60402  
 Gleizé  
 ☎ Tél. 04 74 02 30 00

**Diplômes préparés**

- Bac général, spécialités proposées :  
 Histoire-géographie, géopolitique et sciences politiques •  
 Humanités, littérature et philosophie • Langues, littératures  
 et cultures étrangères et régionales • Mathématiques •  
 Numérique et sciences informatiques • Physique-chimie •  
 Sciences de la vie et de la Terre • Sciences de l'ingénieur •  
 Sciences économiques et sociales  
 - Bac STI2D, spécialités proposées :  
 Architecture et construction • Énergies et environnement  
 • Innovation technologique et éco-conception • Systèmes  
 d'information numérique

**Langues vivantes**

- LVA : allemand, anglais  
 - LVB : allemand, anglais, espagnol, italien

**Enseignements optionnels en 2<sup>de</sup>**

- Création et innovation technologiques • Éducation physique  
 et sportive • Sciences de l'ingénieur  
**Sections particulières**  
 - Sections européennes : allemand, anglais  
 - Sections sportives : athlétisme, aviron, basket, cyclisme,  
 équitation, escalade, football, handball, rugby, volley-ball

**VILLEURBANNE** 69628 Cedex

**Lycée Pierre Brosolette**

161 cours Emile Zola  
 Tél. 04 78 84 26 49

**Diplômes préparés**

- Bac général, spécialités proposées :  
 Histoire-géographie, géopolitique et sciences politiques •  
 Humanités, littérature et philosophie • Langues, littératures  
 et cultures étrangères et régionales • Littérature, langues et  
 cultures de l'Antiquité • Mathématiques • Physique-chimie •  
 Sciences de la vie et de la Terre • Sciences de l'ingénieur •  
 Sciences économiques et sociales  
 - Bac STMG, spécialités proposées :  
 Gestion et finance • Mercatique (marketing) • Ressources  
 humaines et communication • Systèmes d'information de  
 gestion

**Langues vivantes**

- LVA : allemand, anglais  
 - LVB : allemand, anglais, arabe, espagnol, italien

**Enseignements optionnels en 2<sup>de</sup>**

- LVC : arabe, hébreu moderne, italien  
 - Langues et cultures de l'Antiquité : latin  
 - Arts : arts plastiques • Arts : cinéma - audiovisuel • Éduca-  
 tion physique et sportive • Sciences de l'ingénieur  
**Sections particulières**  
 - Sections européennes : allemand, italien  
 - Ulis : troubles de la fonction visuelle, troubles des  
 fonctions cognitives ou mentales, troubles spécifiques du  
 langage et des apprentissages

**VILLEURBANNE** 69615 Cedex

**Lycée polyvalent Frédéric Faÿs**

46 rue Frédéric Faÿs, BP 4076  
 Tél. 04 72 91 39 50

**Diplômes préparés**

- Bac général, spécialités proposées :  
 Histoire-géographie, géopolitique et sciences politiques •  
 Humanités, littérature et philosophie • Langues, littératures  
 et cultures étrangères et régionales • Mathématiques •  
 Numérique et sciences informatiques • Physique-chimie •  
 Sciences de la vie et de la Terre • Sciences de l'ingénieur •  
 Sciences économiques et sociales  
 - Bac STI2D, spécialités proposées :  
 Innovation technologique et éco-conception • Systèmes  
 d'information numérique  
 - Bac STMG, spécialités proposées :  
 Gestion et finance • Mercatique (marketing) • Ressources  
 humaines et communication

**Langues vivantes**

- LVA : allemand, anglais, espagnol  
 - LVB : allemand, anglais, espagnol, italien

**Enseignements optionnels en 2<sup>de</sup>**

- Arts : arts plastiques • Éducation physique et sportive •  
 Management et gestion • Sciences de l'ingénieur  
**Sections particulières**  
 - Sections européennes : anglais, espagnol  
 - Sections sportives : basket, football féminin

# LES ÉTABLISSEMENTS PRIVÉS SOUS CONTRAT

## 01 Ain

**BELLEY** 01302 Cedex  
**Lycée Lamartine**  
 41 rue Georges Girerd, BP 79  
 ☎ Tél. 04 79 81 01 44

### Diplômes préparés

- Bac général, spécialités proposées :  
 Humanités, littérature et philosophie • Langues, littératures  
 et cultures étrangères et régionales • Mathématiques •  
 Physique-chimie • Sciences de la vie et de la Terre • Sciences  
 économiques et sociales  
 - Bac STI2D, spécialités proposées :  
 Systèmes d'information numérique  
 - Bac STS

### Langues vivantes

- LVA : anglais  
 - LVB : allemand, espagnol

### Enseignements optionnels en 2<sup>de</sup>

- Langues et cultures de l'Antiquité : latin  
 - Arts : arts plastiques • Arts : musique • Santé et social

**BOURG-EN-BRESSE** 01001 Cedex  
**Lycée Saint-Pierre**  
 7 rue Villeneuve, BP 12  
 ☎ Tél. 04 74 32 10 90

### Diplômes préparés

- Bac général, spécialités proposées :  
 Histoire-géographie, géopolitique et sciences politiques •  
 Humanités, littérature et philosophie • Langues, littératures  
 et cultures étrangères et régionales • Mathématiques •  
 Physique-chimie • Sciences de la vie et de la Terre • Sciences  
 économiques et sociales  
 - Bac STMG, spécialités proposées :  
 Gestion et finance • Mercatique (marketing) • Ressources  
 humaines et communication

### Langues vivantes

- LVA : allemand, anglais  
 - LVB : allemand, anglais, espagnol, italien

### Enseignements optionnels en 2<sup>de</sup>

- LVC : chinois, espagnol, italien  
 - Langues et cultures de l'Antiquité : grec, latin  
 - Management et gestion

### Section particulière

- Sections européennes : anglais, italien

**CESSY** 01170  
**Lycée Jeanne d'Arc**  
 95 rue du Lycée  
 ☎ Tél. 04 50 28 36 14

### Diplôme préparé

- Bac général, spécialités proposées :  
 Histoire-géographie, géopolitique et sciences politiques •  
 Humanités, littérature et philosophie • Langues, littératures  
 et cultures étrangères et régionales • Mathématiques •  
 Numérique et sciences informatiques • Physique-chimie •  
 Sciences de la vie et de la Terre • Sciences économiques  
 et sociales

### Langues vivantes

- LVA : anglais  
 - LVB : allemand, espagnol

### Enseignements optionnels en 2<sup>de</sup>

- LVC : espagnol  
 - Langues et cultures de l'Antiquité : latin

### Section particulière

- Section européenne : anglais

**MIRIBEL** 01700 Cedex  
**Lycée Saint-Joseph**  
 101 rue Henri Grobon, BP 519  
 Tél. 04 78 55 29 66

### Diplômes préparés

- Bac général, spécialités proposées :  
 Langues, littératures et cultures étrangères et régionales •  
 Mathématiques • Physique-chimie • Sciences de la vie et de  
 la Terre • Sciences économiques et sociales  
 - Bac STMG, spécialités proposées :  
 Mercatique (marketing)

### Langues vivantes

- LVA : allemand, anglais  
 - LVB : allemand, espagnol, italien

### Enseignements optionnels en 2<sup>de</sup>

- Langues et cultures de l'Antiquité : latin  
 - Arts : arts plastiques • Management et gestion

### Section particulière

- Section européenne : anglais

**SAINT-DIDIER-SUR-CHALARONNE**  
 01140  
**Lycée Saint-Joseph**  
 132 rue Joseph Berlioz  
 Tél. 04 74 04 00 95

### Diplôme préparé

- Bac général, spécialités proposées :  
 Humanités, littérature et philosophie • Langues, littératures  
 et cultures étrangères et régionales • Mathématiques •  
 Physique-chimie • Sciences de la vie et de la Terre • Sciences  
 économiques et sociales

### Langues vivantes

- LVA : anglais  
 - LVB : allemand, espagnol, italien

### Enseignement optionnel en 2<sup>de</sup>

- Langues et cultures de l'Antiquité : latin

## 42 Loire

**CHARLIEU** 42190  
**Lycée Notre-Dame**  
 9 rue Cachérat  
 Tél. 04 77 60 08 46

### Diplôme préparé

- Bac général, spécialités proposées :  
 Humanités, littérature et philosophie • Mathématiques •  
 Physique-chimie • Sciences de la vie et de la Terre • Sciences  
 économiques et sociales

### Langues vivantes

- LVA : anglais  
 - LVB : allemand, espagnol

### Enseignements optionnels en 2<sup>de</sup>

- Langues et cultures de l'Antiquité : latin  
 - Arts : arts plastiques

**MONTBRISON** 42600 Cedex  
**Lycée Saint-Paul Forez**  
 14 rue du Palais de Justice, 132  
 ☎ Tél. 04 77 96 81 30

### Diplômes préparés

- Bac général, spécialités proposées :  
 Histoire-géographie, géopolitique et sciences politiques •  
 Langues, littératures et cultures étrangères et régionales •  
 Mathématiques • Physique-chimie • Sciences de la vie et de  
 la Terre • Sciences économiques et sociales  
 - Bac STMG, spécialités proposées :  
 Gestion et finance • Mercatique (marketing)

### Langues vivantes

- LVA : allemand, anglais  
 - LVB : allemand, chinois, espagnol, italien

### Enseignements optionnels en 2<sup>de</sup>

- Langues et cultures de l'Antiquité : latin  
 - Arts : histoire des arts • Éducation physique et sportive •  
 Management et gestion

### Sections particulières

- Section européenne : allemand  
 - Section sportive : basket

**MONTBRISON** 42600  
**MFR de Montbrison**  
 31 avenue d'Allard  
 ☎ Tél. 04 77 58 19 22

### Diplôme préparé

- Bac STS

**MONTROND-LES-BAINS** 42210  
**Collège Sainte-Stéphanie (unité lycée)**  
 146 rue des Montagnes du soir  
 Tél. 04 77 54 00 56

### Diplôme préparé

- Bac général, spécialités proposées :  
 Histoire-géographie, géopolitique et sciences politiques •  
 Humanités, littérature et philosophie • Mathématiques •  
 Physique-chimie • Sciences de la vie et de la Terre • Sciences  
 économiques et sociales

### Langues vivantes

- LVA : anglais  
 - LVB : allemand, espagnol, italien

### Enseignements optionnels en 2<sup>de</sup>

- Langues et cultures de l'Antiquité : latin  
 - Arts : arts plastiques



**NANDAX** 42720

**Lycée agricole Étienne Gautier**

Ressins  
 ☎ Tél. 04 77 23 70 10

**Diplômes préparés**

- Bac général, spécialités proposées :  
 Biologie-écologie (en lycée agricole) • Mathématiques •  
 Physique-chimie  
 - Bac STAV, spécialités proposées :  
 Territoires et technologie : production

**Langues vivantes**

- LVA : anglais  
 - LVB : allemand, espagnol, italien

**Enseignements optionnels en 2<sup>de</sup>**

- Écologie, agronomie, territoires, développement durable •  
 Hippologie et équitation ou autres pratiques sportives

**ROANNE** 42300

**Lycée Sainte-Anne**

4 rue Saint-Alban  
 ☎ Tél. 04 77 23 91 45

**Diplôme préparé**

- Bac STMG, spécialités proposées :  
 Gestion et finance • Mercatique (marketing) • Ressources  
 humaines et communication • Systèmes d'information de  
 gestion

**ROANNE** 42300 Cedex

**Lycée Saint-Paul**

15 rue Bourgneuf  
 Tél. 04 77 71 22 87

**Diplôme préparé**

- Bac général, spécialités proposées :  
 Histoire-géographie, géopolitique et sciences politiques •  
 Humanités, littérature et philosophie • Langues, littératures  
 et cultures étrangères et régionales • Mathématiques •  
 Physique-chimie • Sciences de la vie et de la Terre • Sciences  
 économiques et sociales

**Langues vivantes**

- LVA : allemand, anglais  
 - LVB : allemand, anglais, espagnol

**Enseignements optionnels en 2<sup>de</sup>**

- Langues et cultures de l'Antiquité : grec, latin  
 - Arts : théâtre • Éducation physique et sportive

**SAINT-CHAMOND** 42401 Cedex

**Lycée Sainte-Marie - la Grand'Grange**

15 route du Coin  
 ☎ Tél. 04 77 22 01 56

**Diplôme préparé**

- Bac général, spécialités proposées :  
 Histoire-géographie, géopolitique et sciences politiques •  
 Langues, littératures et cultures étrangères et régionales •  
 Mathématiques • Numérique et sciences informatiques •  
 Physique-chimie • Sciences de la vie et de la Terre • Sciences  
 de l'ingénieur • Sciences économiques et sociales

**Langues vivantes**

- LVA : allemand, anglais  
 - LVB : allemand, anglais, espagnol, italien

**Enseignements optionnels en 2<sup>de</sup>**

- LVC : italien  
 - Langues et cultures de l'Antiquité : latin  
 - Arts : arts plastiques • Éducation physique et sportive •  
 Sciences de l'ingénieur

**SAINT-ÉTIENNE** 42030 Cedex 02

**Lycée La Salle**

22 rue Désiré Claude  
 ☎ Tél. 04 77 43 24 80

**Diplômes préparés**

- Bac général, spécialités proposées :  
 Histoire-géographie, géopolitique et sciences politiques •  
 Mathématiques • Physique-chimie • Sciences de la vie et de  
 la Terre • Sciences de l'ingénieur • Sciences économiques  
 et sociales  
 - Bac STI2D, spécialités proposées :  
 Énergies et environnement • Innovation technologique et  
 éco-conception

**Langues vivantes**

- LVA : allemand, anglais  
 - LVB : allemand, anglais, espagnol, italien

**Enseignements optionnels en 2<sup>de</sup>**

- LVC : japonais  
 - Arts : arts plastiques • Éducation physique et sportive •  
 Sciences de l'ingénieur  
**Sections particulières**  
 - Section européenne : allemand  
 - Ullis : troubles de la fonction auditive, troubles des  
 fonctions motrices

**SAINT-ÉTIENNE** 42100

**Lycée polyvalent La Salésienne**

35 rue de la Richelandière  
 Tél. 04 77 49 37 77

**Diplômes préparés**

- Bac STL, spécialités proposées :  
 Biochimie biologie biotechnologie  
 - Bac STS

**Langues vivantes**

- LVA : anglais  
 - LVB : espagnol

**Enseignements optionnels en 2<sup>de</sup>**

- Biotechnologies • Santé et social  
**Section particulière**  
 - Section européenne : anglais

**SAINT-ÉTIENNE** 42030 Cedex 02

**Lycée Saint-Michel**

4 rue Jules Vallès  
 Tél. 04 77 49 44 60

**Diplômes préparés**

- Bac général, spécialités proposées :  
 Arts : arts plastiques • Histoire-géographie, géopolitique et  
 sciences politiques • Humanités, littérature et philosophie •  
 Langues, littératures et cultures étrangères et régionales • Lit-  
 térature, langues et cultures de l'Antiquité • Mathématiques  
 • Numérique et sciences informatiques • Physique-chimie  
 • Sciences de la vie et de la Terre • Sciences économiques  
 et sociales  
 - Bac STS

**Langues vivantes**

- LVA : anglais  
 - LVB : allemand, espagnol, italien

**Enseignements optionnels en 2<sup>de</sup>**

- LVC : langue des signes française  
 - Langues et cultures de l'Antiquité : latin  
 - Arts : arts plastiques • Biotechnologies • Éducation phy-  
 sique et sportive • Santé et social  
**Sections particulières**  
 - Brevet d'initiation aéronautique  
 - Section européenne : anglais

**SAINT-ÉTIENNE** 42016 Cedex 01

**Lycée Saint-Paul**

9 rue de la Paix, BP 286  
 Tél. 04 77 49 50 80

**Diplôme préparé**

- Bac général, spécialités proposées :  
 Arts : arts plastiques • Histoire-géographie, géopolitique et  
 sciences politiques • Humanités, littérature et philosophie •  
 Langues, littératures et cultures étrangères et régionales • Lit-  
 térature, langues et cultures de l'Antiquité • Mathématiques  
 • Numérique et sciences informatiques • Physique-chimie  
 • Sciences de la vie et de la Terre • Sciences économiques  
 et sociales

**Langues vivantes**

- LVA : anglais  
 - LVB : allemand, chinois, espagnol, italien

**Enseignements optionnels en 2<sup>de</sup>**

- LVC : chinois  
 - Langues et cultures de l'Antiquité : latin  
 - Arts : arts plastiques • Arts : musique • Arts : théâtre •  
 Éducation physique et sportive  
**Section particulière**  
 - Section européenne : anglais

**SAINT-ÉTIENNE** 42000

**Lycée Tézenas du Montcel**

14-16 place Girodet  
 ☎ Tél. 04 77 92 11 40

**Diplômes préparés**

- Bac général, spécialités proposées :  
 Histoire-géographie, géopolitique et sciences politiques • Lit-  
 térature, langues et cultures de l'Antiquité • Mathématiques  
 • Numérique et sciences informatiques • Physique-chimie  
 • Sciences de la vie et de la Terre • Sciences économiques  
 et sociales

**Langues vivantes**

- Bac STMG, spécialités proposées :  
 Gestion et finance • Mercatique (marketing) • Ressources  
 humaines et communication • Systèmes d'information de  
 gestion

**Langues vivantes**

- LVA : allemand, anglais  
 - LVB : allemand, espagnol, italien

**Enseignements optionnels en 2<sup>de</sup>**

- LVC : italien  
 - Management et gestion

**SAINT-ÉTIENNE** 42100

**MFR**

38 rue du Docteur Michelon  
 ☎ Tél. 04 77 47 82 50

**Diplôme préparé**

- Bac STAV, spécialités proposées :  
 Territoires et technologie : aménagement

**Langues vivantes**

- LVA : anglais  
 - LVB : espagnol

**Enseignements optionnels en 2<sup>de</sup>**

- Écologie, agronomie, territoires, développement durable •  
 Hippologie et équitation ou autres pratiques sportives

**SAINT-GENEST-LERPT** 42530

**Lycée hôtelier le Renouveau**

Allée Colcombet  
 ☎ Tél. 04 77 90 76 80

**Diplôme préparé**

- Bac STHR

**Langues vivantes**

- LVA : anglais  
 - LVB : allemand, espagnol, italien

**Classe de seconde spécifique**

- Seconde spécifique du bac STHR Sciences et technologies  
 de l'hôtellerie et de la restauration

**Section particulière**

- Ullis : troubles des fonctions cognitives ou mentales,  
 troubles spécifiques du langage et des apprentissages

## 69 Rhône

### CHESSY 69380 MFR

68 avenue de la Gare  
Tél. 04 78 43 93 94

#### Diplôme préparé

- Bac STAV, spécialités proposées :  
Territoires et technologie : aménagement • Territoires et  
technologie : production

#### Langues vivantes

- LVA : anglais  
- LVB : espagnol

#### Enseignement optionnel en 2<sup>de</sup>

- Écologie, agronomie, territoires, développement durable

### DÉCINES-CHARPIEU 69150

#### Lycée Al Kindi

15 rue Sully  
Tél. 04 78 49 02 02

#### Diplômes préparés

- Bac général, spécialités proposées :  
Mathématiques • Physique-chimie • Sciences de la vie et de  
la Terre • Sciences économiques et sociales  
- Bac STMG, spécialités proposées :  
Ressources humaines et communication

#### Langues vivantes

- LVA : anglais  
- LVB : espagnol

#### Enseignement optionnel en 2<sup>de</sup>

- Management et gestion

### LA MULATIÈRE 69350

#### Lycée Assomption Bellevue

39 quai Jean-Jacques Rousseau  
Tél. 04 72 66 30 80

#### Diplômes préparés

- Bac général, spécialités proposées :  
Arts : arts plastiques • Histoire-géographie, géopolitique et  
sciences politiques • Humanités, littérature et philosophie  
• Langues, littératures et cultures étrangères et régionales  
• Mathématiques • Numérique et sciences informatiques •  
Physique-chimie • Sciences de la vie et de la Terre • Sciences  
économiques et sociales  
- Bac ST2S

#### Langues vivantes

- LVA : allemand, anglais  
- LVB : allemand, anglais, espagnol, italien

#### Enseignements optionnels en 2<sup>de</sup>

- LVC : chinois, italien, russe  
- Langues et cultures de l'Antiquité : latin  
- Arts : arts plastiques • Arts : théâtre • Éducation physique  
et sportive • Santé et social

#### Section particulière

- Section européenne : anglais

### LIMONEST 69579 Cedex

#### Institut Sandar La Salle

392 chemin de la Sablière, BP 17  
Tél. 04 78 35 11 30

#### Diplômes préparés

- Bac général, spécialités proposées :  
Biologie-écologie (en lycée agricole) • Mathématiques •  
Physique-chimie  
- Bac STAV, spécialités proposées :  
Territoires et technologie : aménagement

#### Langues vivantes

- LVA : anglais  
- LVB : allemand, espagnol

#### Enseignements optionnels en 2<sup>de</sup>

- Écologie, agronomie, territoires, développement durable •  
Hippologie et équitation ou autres pratiques sportives

### LYON 1<sup>er</sup> 69001

#### Lycée des Chartreux

58 rue Pierre Dupont  
Tél. 04 72 00 75 50

#### Diplôme préparé

- Bac général, spécialités proposées :  
Histoire-géographie, géopolitique et sciences politiques •  
Humanités, littérature et philosophie • Langues, littératures  
et cultures étrangères et régionales • Mathématiques •  
Numérique et sciences informatiques • Physique-chimie •  
Sciences de la vie et de la Terre • Sciences économiques  
et sociales

#### Langues vivantes

- LVA : allemand, anglais  
- LVB : allemand, anglais, chinois, espagnol

#### Enseignements optionnels en 2<sup>de</sup>

- LVC : chinois, espagnol, italien  
- Langues et cultures de l'Antiquité : grec, latin  
- Arts : arts plastiques • Arts : musique • Arts : théâtre



Journées Portes Ouverte : 25 janvier et 14 mars 2020

> N'oubliez pas votre boussole !



MFR de CHESSY

Formations par Alternance

## Une seconde pour réfléchir, une année pour réussir !

Venez explorer jusqu'à 5 univers professionnels !

Orientation vers les métiers du tertiaire et du vivant > Seconde générale et technologique d'orientation

20 semaines à la MFR

18 semaines de stages

Tous les Bac Pro

Formation en Alternance

Tous les Bac Techno



Bac STAV

Bac Général

30 minutes de Lyon

MFR CHESSY - 68 avenue de la Gare - 69380 CHESSY - Tél : 04 78 43 93 94 - mfr.chessy@mfrasso.fr - www.mfr-chessy.fr

**LYON 1<sup>er</sup>** 69283 Cedex 01  
**Lycée Jean-Baptiste de La Salle**  
 1 rue Neyret  
 Tél. 04 72 10 10 30

**Diplômes préparés**

- Bac général, spécialités proposées :  
 Arts : arts plastiques • Arts : musique • Histoire-géographie, géopolitique et sciences politiques • Humanités, littérature et philosophie • Langues, littératures et cultures étrangères et régionales • Mathématiques • Numérique et sciences informatiques • Physique-chimie • Sciences de la vie et de la Terre • Sciences de l'ingénieur • Sciences économiques et sociales  
 - Bac STI2D, spécialités proposées :  
 Architecture et construction • Innovation technologique et éco-conception • Systèmes d'information numérique  
 - Bac STL, spécialités proposées :  
 Biochimie biologie biotechnologie • Sciences physiques et chimiques en laboratoire  
 - Bac STMG, spécialités proposées :  
 Gestion et finance • Mercatique (marketing) • Ressources humaines et communication

**Langues vivantes**

- LVA : anglais  
 - LVB : allemand, espagnol, italien

**Enseignements optionnels en 2<sup>de</sup>**

- Arts : arts plastiques • Arts : musique • Biotechnologies • Création et innovation technologiques • Management et gestion • Sciences de l'ingénieur • Sciences et laboratoire

**LYON 1<sup>er</sup>** 69283 Cedex 01  
**Lycée Saint-Louis - Saint-Bruno**

16 rue des Chartreux  
 Tél. 04 72 98 23 30

**Diplômes préparés**

- Bac général, spécialités proposées :  
 Histoire-géographie, géopolitique et sciences politiques • Langues, littératures et cultures étrangères et régionales • Mathématiques • Physique-chimie • Sciences de la vie et de la Terre • Sciences économiques et sociales  
 - Bac STMG, spécialités proposées :  
 Gestion et finance • Mercatique (marketing)

**Langues vivantes**

- LVA : allemand, anglais  
 - LVB : allemand, anglais, espagnol, italien

**Enseignements optionnels en 2<sup>de</sup>**

- LVC : allemand, espagnol, italien  
 - Langues et cultures de l'Antiquité : latin  
 - Arts : arts plastiques • Éducation physique et sportive • Management et gestion

**Sections particulières**

- Section européenne : allemand  
 - Sections sportives : basket, handball, plongée

**LYON 2<sup>e</sup>** 69287 Cedex 02  
**Lycée Saint-Marc**

10 rue Sainte-Hélène  
 Tél. 04 78 38 06 06

**Diplôme préparé**

- Bac général, spécialités proposées :  
 Histoire-géographie, géopolitique et sciences politiques • Humanités, littérature et philosophie • Langues, littératures et cultures étrangères et régionales • Mathématiques • Numérique et sciences informatiques • Physique-chimie • Sciences de la vie et de la Terre • Sciences économiques et sociales

**Langues vivantes**

- LVA : allemand, anglais  
 - LVB : allemand, anglais, espagnol, italien

**Enseignements optionnels en 2<sup>de</sup>**

- LVC : chinois, italien  
 - Langues et cultures de l'Antiquité : grec, latin  
 - Arts : cinéma - audiovisuel

**Section particulière**

- Section européenne : anglais

**LYON 3<sup>e</sup>** 69003  
**Lycée Charles de Foucauld**  
 6 rue Bara  
 Tél. 04 37 91 25 10

**Diplômes préparés**

- Bac général, spécialités proposées :  
 Arts : arts plastiques • Histoire-géographie, géopolitique et sciences politiques • Humanités, littérature et philosophie • Langues, littératures et cultures étrangères et régionales • Mathématiques • Physique-chimie • Sciences de la vie et de la Terre • Sciences économiques et sociales  
 - Bac STMG, spécialités proposées :  
 Gestion et finance

**Langues vivantes**

- LVA : allemand, anglais, italien  
 - LVB : allemand, espagnol

**Enseignements optionnels en 2<sup>de</sup>**

- LVC : espagnol, italien  
 - Langues et cultures de l'Antiquité : grec, latin  
 - Arts : arts plastiques • Management et gestion

**Section particulière**

- Section européenne : anglais

**LYON 5<sup>e</sup>** 69321 Cedex 05  
**Lycée aux Lazaristes**

24 montée Saint-Barthélemy  
 ☎ Tél. 04 72 77 13 90

**Diplômes préparés**

- Bac général, spécialités proposées :  
 Arts : arts plastiques • Arts : musique • Histoire-géographie, géopolitique et sciences politiques • Humanités, littérature et philosophie • Langues, littératures et cultures étrangères et régionales • Mathématiques • Numérique et sciences informatiques • Physique-chimie • Sciences de la vie et de la Terre • Sciences de l'ingénieur • Sciences économiques et sociales  
 - Bac STI2D, spécialités proposées :  
 Énergies et environnement • Innovation technologique et éco-conception • Systèmes d'information numérique

**Langues vivantes**

- LVA : allemand, anglais  
 - LVB : allemand, anglais, espagnol, italien

**Enseignements optionnels en 2<sup>de</sup>**

- LVC : espagnol, italien  
 - Langues et cultures de l'Antiquité : latin  
 - Arts : arts plastiques • Arts : musique • Création et innovation technologiques • Management et gestion • Sciences de l'ingénieur

**LYON 5<sup>e</sup>** 69322 Cedex 05  
**Lycée Don Bosco**

12 montée Saint-Laurent  
 Tél. 04 72 41 14 54

**Diplôme préparé**

- Bac ST2S

**Langues vivantes**

- LVA : anglais  
 - LVB : allemand, espagnol, italien

**Enseignements optionnels en 2<sup>de</sup>**

- Biotechnologies • Éducation physique et sportive • Santé et social • Sciences et laboratoire

**LYON 5<sup>e</sup>** 69005  
**Lycée ICOF**  
 8 avenue Debrousse  
 Tél. 04 78 15 00 80

**Diplôme préparé**

- Bac STMG, spécialités proposées :  
 Gestion et finance • Mercatique (marketing) • Ressources humaines et communication • Systèmes d'information et gestion

**Langues vivantes**

- LVA : anglais  
 - LVB : allemand, espagnol

**Enseignements optionnels en 2<sup>de</sup>**

- LVC : italien  
 - Éducation physique et sportive • Management et gestion

**LYON 5<sup>e</sup>** 69322 Cedex 05  
**Lycée La Favorite**

62 rue de la Favorite  
 ☎ Tél. 04 72 38 84 00

**Diplômes préparés**

- Bac général, spécialités proposées :  
 Arts : arts plastiques • Histoire-géographie, géopolitique et sciences politiques • Humanités, littérature et philosophie • Langues, littératures et cultures étrangères et régionales • Mathématiques • Numérique et sciences informatiques • Physique-chimie • Sciences de la vie et de la Terre • Sciences de l'ingénieur • Sciences économiques et sociales  
 - Bac STMG, spécialités proposées :  
 Gestion et finance • Mercatique (marketing) • Ressources humaines et communication

**Langues vivantes**

- LVA : allemand, anglais  
 - LVB : allemand, anglais, espagnol, italien

**Enseignements optionnels en 2<sup>de</sup>**

- LVC : italien  
 - Langues et cultures de l'Antiquité : latin  
 - Arts : arts plastiques • Management et gestion • Sciences de l'ingénieur

**LYON 5<sup>e</sup>** 69005  
**Lycée Notre-Dame des Minimes**

65 rue des Aqueuducs  
 ☎ Tél. 04 37 41 13 13

**Diplômes préparés**

- Bac général, spécialités proposées :  
 Arts : arts plastiques • Histoire-géographie, géopolitique et sciences politiques • Humanités, littérature et philosophie • Langues, littératures et cultures étrangères et régionales • Mathématiques • Numérique et sciences informatiques • Physique-chimie • Sciences de la vie et de la Terre • Sciences de l'ingénieur • Sciences économiques et sociales  
 - Bac STL, spécialités proposées :  
 Sciences physiques et chimiques en laboratoire

**Langues vivantes**

- LVA : allemand, anglais  
 - LVB : allemand, anglais, espagnol, italien

**Enseignements optionnels en 2<sup>de</sup>**

- Langues et cultures de l'Antiquité : latin  
 - Biotechnologies • Éducation physique et sportive • Santé et social • Sciences de l'ingénieur • Sciences et laboratoire

**Sections particulières**

- Brevet d'initiation aéronautique  
 - Section européenne : anglais  
 - Section sportive : football

## Après la 3<sup>ème</sup> !

BAC PRO  
SN  
SYSTÈMES  
NUMÉRIQUES



*Technologie Numérique  
Cloud Computing  
Réseaux Informatiques  
Systèmes Communicants  
Codage*

BAC PRO  
GA  
GESTION  
ADMINISTRATION



*Secrétariat  
Gestion  
Comptabilité  
Digitalisation  
Administration  
Gestion de Projets*

2<sup>NDE</sup> GT  
SECONDE GÉNÉRALE  
ET  
TECHNOLOGIQUE



*Préparer son orientation  
vers une voie Générale ou  
une Voie Technologique :*

**BAC STi2D  
BAC STMG**

**5** Journées  
Portes  
Ouvertes

Mer  
**26**  
Février  
14h - 19h

Mer  
**25**  
Mars  
14h - 19h

Mer  
**6**  
Mai  
14h - 19h

Mer  
**3**  
Juin  
14h - 19h

Mer  
**28**  
Juin  
9h - 12h



**LYON 5<sup>e</sup>** 69321 Cedex 05

**Lycée Sainte-Marie**

4 montée Saint-Barthélemy  
Tél. 04 78 28 38 34

**Diplômes préparés**

- Bac général, spécialités proposées :  
Histoire-géographie, géopolitique et sciences politiques •  
Humanités, littérature et philosophie • Langues, littératures  
et cultures étrangères et régionales • Littérature, langues et  
cultures de l'Antiquité • Mathématiques • Physique-chimie  
• Sciences de la vie et de la Terre • Sciences économiques  
et sociales  
- Bac STMG, spécialités proposées :  
Gestion et finance

**Langues vivantes**

- LVA : allemand, anglais  
- LVB : allemand, anglais, espagnol, italien

**Enseignements optionnels en 2<sup>de</sup>**

- Langues et cultures de l'Antiquité : grec, latin  
- Arts : arts plastiques • Arts : musique • Arts : théâtre •  
Biotechnologies • Sciences et laboratoire

**Section particulière**

- Sections européennes : allemand, anglais

**LYON 6<sup>e</sup>** 69006

**Lycée Carrel**

119 rue Boileau  
Tél. 04 72 71 56 46

**Diplôme préparé**

- Bac ST2S

**Langues vivantes**

- LVA : anglais  
- LVB : espagnol

**Enseignement optionnel en 2<sup>de</sup>**

- Santé et social

**LYON 6<sup>e</sup>** 69006

**Lycée de la Trinité**

31 rue de Sèze  
Tél. 04 72 83 09 90

**Diplôme préparé**

- Bac général, spécialités proposées :  
Arts : arts plastiques • Histoire-géographie, géopolitique et  
sciences politiques • Humanités, littérature et philosophie  
• Langues, littératures et cultures étrangères et régionales  
• Mathématiques • Numérique et sciences informatiques •  
Physique-chimie • Sciences de la vie et de la Terre • Sciences  
économiques et sociales

**Langues vivantes**

- LVA : allemand, anglais  
- LVB : allemand, anglais, espagnol, italien

**Enseignements optionnels en 2<sup>de</sup>**

- LVC : espagnol, italien  
- Langues et cultures de l'Antiquité : grec, latin  
- Arts : arts plastiques • Arts : musique

**Sections particulières**

- Sections européennes : allemand, anglais  
- Section sportive : volley-ball

**LYON 6<sup>e</sup>** 69006

**Lycée Déborde**

72 rue Ney  
Tél. 04 78 24 49 00

**Diplôme préparé**

- Bac général, spécialités proposées :  
Arts : arts plastiques • Arts : musique • Histoire-géographie,  
géopolitique et sciences politiques • Humanités, littérature  
et philosophie • Langues, littératures et cultures étrangères  
et régionales • Mathématiques • Numérique et sciences  
informatiques • Physique-chimie • Sciences de la vie et de la  
Terre • Sciences économiques et sociales

**Langues vivantes**

- LVA : anglais  
- LVB : allemand, espagnol, italien

**Enseignements optionnels en 2<sup>de</sup>**

- LVC : espagnol, italien  
- Langues et cultures de l'Antiquité : grec, latin  
- Arts : arts plastiques • Arts : musique

**LYON 7<sup>e</sup>** 69007

**Lycée Belmont Capdepon**

43 rue Pasteur  
Tél. 04 78 72 45 40

**Diplômes préparés**

- Bac général, spécialités proposées :  
Histoire-géographie, géopolitique et sciences politiques •  
Humanités, littérature et philosophie • Langues, littératures  
et cultures étrangères et régionales • Mathématiques •  
Numérique et sciences informatiques • Physique-chimie •  
Sciences de la vie et de la Terre • Sciences économiques  
et sociales  
- Bac STMG, spécialités proposées :  
Gestion et finance • Mercatique (marketing)

**Langues vivantes**

- LVA : allemand, anglais  
- LVB : allemand, espagnol, italien

**Enseignements optionnels en 2<sup>de</sup>**

- LVC : italien  
- Arts : cinéma - audiovisuel • Arts : théâtre • Management  
et gestion

**LYON 7<sup>e</sup>** 69007

**Lycée Chevreul Lestonnac**

7 rue Pierre Robin  
Tél. 04 28 00 01 40

**Autre lieu de cours** - 2 boulevard des Tchécoslo-  
vaques (Lyon 7<sup>e</sup>)

Tél. 04 72 83 06 20

**Diplômes préparés**

- Bac général, spécialités proposées :  
Histoire-géographie, géopolitique et sciences politiques •  
Humanités, littérature et philosophie • Langues, littératures  
et cultures étrangères et régionales • Mathématiques •  
Physique-chimie • Sciences de la vie et de la Terre • Sciences  
économiques et sociales  
- Bac STMG, spécialités proposées :  
Gestion et finance • Mercatique (marketing) • Ressources  
humaines et communication  
- Bac ST2S

**Langues vivantes**

- LVA : allemand, anglais  
- LVB : allemand, anglais, chinois, espagnol, italien

**Enseignements optionnels en 2<sup>de</sup>**

- LVC : chinois, espagnol, italien  
- Langues et cultures de l'Antiquité : latin  
- Arts : arts plastiques • Arts : histoire des arts • Biotechno-  
logies • Management et gestion • Santé et social • Sciences  
de l'ingénieur

**Sections particulières**

- Brevet d'initiation aéronautique  
- Section européenne : anglais

**LYON 8<sup>e</sup>** 69373 Cedex 08

**Lycée La Mache**

75 boulevard Jean XXIII  
Tél. 04 72 78 55 55

**Diplôme préparé**

- Bac STI2D, spécialités proposées :  
Architecture et construction • Énergies et environnement  
• Innovation technologique et éco-conception • Systèmes  
d'information numérique

**Langues vivantes**

- LVA : anglais, espagnol  
- LVB : allemand, italien

**Enseignements optionnels en 2<sup>de</sup>**

- Arts : histoire des arts • Création et innovation technolo-  
giques

**LYON 8<sup>e</sup>** 69008

**Lycée La Xavière**

252 route de Vienne  
Tél. 04 72 78 82 82

**Diplôme préparé**

- Bac général, spécialités proposées :  
Histoire-géographie, géopolitique et sciences politiques •  
Langues, littératures et cultures étrangères et régionales •  
Mathématiques • Numérique et sciences informatiques •  
Physique-chimie • Sciences de la vie et de la Terre • Sciences  
économiques et sociales

**Langues vivantes**

- LVA : allemand, anglais  
- LVB : allemand, anglais, espagnol, italien

**Enseignements optionnels en 2<sup>de</sup>**

- LVC : russe  
- Langues et cultures de l'Antiquité : latin

**Section particulière**

- Section européenne : anglais

**LYON 8<sup>e</sup>** 69373 Cedex

**Lycée ORT**

133 rue Marius Berliet  
Tél. 04 72 78 09 09

**Diplômes préparés**

- Bac STI2D, spécialités proposées :  
Systèmes d'information numérique  
- Bac STMG, spécialités proposées :  
Gestion et finance

**Langues vivantes**

- LVA : anglais  
- LVB : espagnol

**Enseignement optionnel en 2<sup>de</sup>**

- LVC : hébreu  
- Management et gestion • Sciences de l'ingénieur

**LYON 8<sup>e</sup>** 69008

**Lycée Pierre Termier**

23 rue des Alouettes  
Tél. 04 78 74 17 70

**Diplôme préparé**

- Bac général, spécialités proposées :  
Arts : arts plastiques • Histoire-géographie, géopolitique et  
sciences politiques • Humanités, littérature et philosophie  
• Langues, littératures et cultures étrangères et régionales •  
Mathématiques • Physique-chimie • Sciences de la vie et de  
la Terre • Sciences économiques et sociales

**Langues vivantes**

- LVA : allemand, anglais  
- LVB : allemand, anglais, espagnol, italien

**Enseignements optionnels en 2<sup>de</sup>**

- LVC : italien  
- Langues et cultures de l'Antiquité : latin  
- Arts : arts plastiques • Management et gestion

**LYON 9<sup>e</sup>** 69009**Lycée Jehanne de France**

6 rue de la Fraternelle  
 ☎ Tél. 04 72 53 70 30

**Diplôme préparé**

- Bac STHR

**Langues vivantes**

- LVA : anglais

- LVB : espagnol

**Classe de seconde spécifique**

- Seconde spécifique du bac STHR Sciences et technologies de l'hôtellerie et de la restauration

**MORNANT** 69440**Annexe du lycée Saint-Thomas d'Aquin Veritas**

Rue Louis Guillaumond  
 ☎ Tél. 04 78 44 00 52

**Diplôme préparé**

- Bac général, spécialités proposées :

Histoire-géographie, géopolitique et sciences politiques • Humanités, littérature et philosophie • Langues, littératures et cultures étrangères et régionales • Mathématiques • Numérique et sciences informatiques • Physique-chimie • Sciences de la vie et de la Terre • Sciences économiques et sociales

**Langues vivantes**

- LVA : anglais

- LVB : allemand, espagnol, italien

**Enseignements optionnels en 2<sup>de</sup>**

- LVC : chinois

- Langues et cultures de l'Antiquité : latin

- Arts : musique • Management et gestion

**NEUVILLE-SUR-SAÔNE** 69250**Lycée Notre-Dame de Bellegarde**

22 avenue Gambetta, BP 47  
 Tél. 04 78 91 32 69

**Diplôme préparé**

- Bac général, spécialités proposées :

Histoire-géographie, géopolitique et sciences politiques • Humanités, littérature et philosophie • Langues, littératures et cultures étrangères et régionales • Mathématiques • Numérique et sciences informatiques • Physique-chimie • Sciences de la vie et de la Terre • Sciences économiques et sociales

**Langues vivantes**

- LVA : allemand, anglais

- LVB : allemand, anglais, espagnol, italien

**Enseignements optionnels en 2<sup>de</sup>**

- LVC : italien

- Langues et cultures de l'Antiquité : latin

- Arts : arts plastiques • Arts : théâtre • Éducation physique et sportive

**Section particulière**

- Section européenne : anglais

**OULLINS** 69600**Lycée des Chassagnes**

13 chemin des Chassagnes  
 Tél. 04 78 50 29 91

**Diplômes préparés**

- Bac général, spécialités proposées :

Arts : arts plastiques • Histoire-géographie, géopolitique et sciences politiques • Langues, littératures et cultures étrangères et régionales • Mathématiques • Numérique et sciences informatiques • Physique-chimie • Sciences de la vie et de la Terre • Sciences économiques et sociales

- Bac STMG, spécialités proposées :

Mercatique (marketing) • Systèmes d'information de gestion

**Langues vivantes**

- LVA : anglais

- LVB : allemand, espagnol, italien

**Enseignement optionnel en 2<sup>de</sup>**

- Management et gestion

**OULLINS** 69600**Lycée Saint-Thomas d'Aquin Veritas**

56 rue du Perron  
 Tél. 04 72 66 33 66

**Diplômes préparés**

- Bac général, spécialités proposées :

Histoire-géographie, géopolitique et sciences politiques • Humanités, littérature et philosophie • Langues, littératures et cultures étrangères et régionales • Mathématiques • Numérique et sciences informatiques • Physique-chimie • Sciences de la vie et de la Terre • Sciences économiques et sociales

- Bac STI2D, spécialités proposées :

Architecture et construction • Énergies et environnement

- Bac STMG, spécialités proposées :

Gestion et finance • Ressources humaines et communication

**Langues vivantes**

- LVA : allemand, anglais

- LVB : allemand, anglais, espagnol, italien

**Enseignements optionnels en 2<sup>de</sup>**

- LVC : chinois, espagnol, italien

- Langues et cultures de l'Antiquité : grec, latin

- Arts : arts plastiques • Arts : cinéma - audiovisuel • Arts :

musique • Création et innovation technologiques • Éducation physique et sportive • Management et gestion • Sciences de l'ingénieur

**Section particulière**

- Section européenne : anglais

**RILLIEUX-LA-PAPE** 69140**Lycée Saint-Charles**

2831 route de Strasbourg  
 ☎ Tél. 04 72 01 89 94

**Diplôme préparé**

- Bac général, spécialités proposées :

Histoire-géographie, géopolitique et sciences politiques • Mathématiques • Physique-chimie • Sciences de la vie et de la Terre • Sciences économiques et sociales

**Langues vivantes**

- LVA : anglais

- LVB : allemand, espagnol, italien

**Enseignement optionnel en 2<sup>de</sup>**

- Langues et cultures de l'Antiquité : latin

**SAINT-SYMPHORIEN-SUR-COISE**

69590

**Lycée Champagnat**

250 rue Chanoine Pavailler, BP 40  
 ☎ Tél. 04 78 48 43 07

**Diplômes préparés**

- Bac général, spécialités proposées :

Histoire-géographie, géopolitique et sciences politiques • Langues, littératures et cultures étrangères et régionales • Mathématiques • Numérique et sciences informatiques • Physique-chimie • Sciences de la vie et de la Terre • Sciences économiques et sociales

- Bac STI2D, spécialités proposées :

Architecture et construction • Énergies et environnement

- Bac STMG, spécialités proposées :

Mercatique (marketing) • Ressources humaines et communication

**Langues vivantes**

- LVA : anglais

- LVB : allemand, espagnol, italien

**Enseignements optionnels en 2<sup>de</sup>**

- LVC : italien

- Langues et cultures de l'Antiquité : latin

- Création et innovation technologiques • Management et gestion

**Section particulière**

- Ulis : troubles des fonctions cognitives ou mentales, troubles spécifiques du langage et des apprentissages

**TARARE** 69170**Lycée Notre-Dame de Bel Air**

5 avenue des Belges  
 ☎ Tél. 04 74 05 02 49

**Diplômes préparés**

- Bac général, spécialités proposées :

Histoire-géographie, géopolitique et sciences politiques • Humanités, littérature et philosophie • Langues, littératures et cultures étrangères et régionales • Mathématiques • Physique-chimie • Sciences de la vie et de la Terre • Sciences de l'ingénieur • Sciences économiques et sociales

- Bac STI2D, spécialités proposées :

Architecture et construction • Énergies et environnement • Systèmes d'information numérique

**Langues vivantes**

- LVA : allemand, anglais

- LVB : allemand, espagnol, italien

**Enseignements optionnels en 2<sup>de</sup>**

- LVC : chinois, italien

- Langues et cultures de l'Antiquité : latin

- Arts : cinéma - audiovisuel • Sciences de l'ingénieur

**TASSIN-LA-DEMI-LUNE** 69160**Lycée Saint-Joseph**

7 rue du Lieutenant Audras  
 Tél. 04 78 34 07 51

**Diplôme préparé**

- Bac général, spécialités proposées :

Arts : arts plastiques • Histoire-géographie, géopolitique et sciences politiques • Humanités, littérature et philosophie • Langues, littératures et cultures étrangères et régionales • Mathématiques • Numérique et sciences informatiques • Physique-chimie • Sciences de la vie et de la Terre • Sciences de l'ingénieur • Sciences économiques et sociales

**Langues vivantes**

- LVA : allemand, anglais

- LVB : allemand, anglais, chinois, espagnol

**Enseignements optionnels en 2<sup>de</sup>**

- LVC : chinois, espagnol, italien

- Langues et cultures de l'Antiquité : grec, latin

- Arts : arts plastiques • Arts : musique • Sciences de l'ingénieur

**Section particulière**

- Sections européennes : allemand, anglais

**VILLEFRANCHE-SUR-SAÔNE** 69657

Cedex

**Lycée Notre-Dame**

72 rue des Jardiniers, BP 213  
 Tél. 04 74 65 48 47

**Diplômes préparés**

- Bac général, spécialités proposées :

Histoire-géographie, géopolitique et sciences politiques • Mathématiques • Physique-chimie • Sciences de la vie et de la Terre • Sciences économiques et sociales

- Bac STL, spécialités proposées :

Biochimie biologie biotechnologie

- Bac STMG, spécialités proposées :

Gestion et finance • Mercatique (marketing) • Ressources humaines et communication

- Bac ST2S

**Langues vivantes**

- LVA : anglais

- LVB : allemand, espagnol, italien

**Enseignements optionnels en 2<sup>de</sup>**

- LVC : italien, langue des signes française

- Biotechnologies • Management et gestion • Santé et social

**Section particulière**

- Section européenne : anglais

**VILLEFRANCHE-SUR-SAÔNE** 69400

**Lycée Notre-Dame de Mongré**

276 avenue Saint-Exupéry

Tél. 04 74 65 24 13

**Diplôme préparé**

- Bac général, spécialités proposées : Histoire-géographie, géopolitique et sciences politiques • Humanités, littérature et philosophie • Langues, littératures et cultures étrangères et régionales • Littérature, langues et cultures de l'Antiquité • Mathématiques • Numérique et sciences informatiques • Physique-chimie • Sciences de la vie et de la Terre • Sciences économiques et sociales

**Langues vivantes**

- LVA : allemand, anglais  
- LVB : allemand, anglais, espagnol, italien

**Enseignements optionnels en 2<sup>de</sup>**

- LVC : chinois, espagnol, italien  
- Langues et cultures de l'Antiquité : grec, latin  
- Arts : arts plastiques • Sciences et laboratoire

**Sections particulières**

- Section européenne : anglais  
- Ulis : troubles des fonctions cognitives ou mentales, troubles spécifiques du langage et des apprentissages

**VILLEURBANNE** 69100

**Lycée Beth Hanna**

293 rue Francis de Pressensé

Tél. 04 78 68 02 03

**Diplôme préparé**

- Bac général, spécialités proposées : Mathématiques • Physique-chimie • Sciences de la vie et de la Terre • Sciences économiques et sociales

**Langues vivantes**

- LVA : anglais  
- LVB : espagnol, hébreu moderne

**Enseignement optionnel en 2<sup>de</sup>**

- LVC : hébreu moderne

**VILLEURBANNE** 69100

**Lycée de l'école Juive de Lyon**

40 rue Alexandre Boutin

Tél. 04 72 83 80 20

**Diplôme préparé**

- Bac général, spécialités proposées : Histoire-géographie, géopolitique et sciences politiques • Mathématiques • Physique-chimie • Sciences de la vie et de la Terre • Sciences économiques et sociales

**Langues vivantes**

- LVA : anglais  
- LVB : hébreu moderne

**VILLEURBANNE** 69613 Cedex

**Lycée Immaculée Conception**

74 place Jules Grandclément, BP 41023

Tél. 04 72 13 12 80

**Diplôme préparé**

- Bac général, spécialités proposées : Histoire-géographie, géopolitique et sciences politiques • Humanités, littérature et philosophie • Langues, littératures et cultures étrangères et régionales • Mathématiques • Numérique et sciences informatiques • Physique-chimie • Sciences de la vie et de la Terre • Sciences économiques et sociales

**Langues vivantes**

- LVA : anglais  
- LVB : allemand, espagnol, italien

**Enseignements optionnels en 2<sup>de</sup>**

- LVC : italien  
- Langues et cultures de l'Antiquité : grec, latin

**Section particulière**

- Section européenne : allemand



Lycée - UFA - CFPPA  
**AGROTEC** Vienne  
Enseignement agricole public

Imaginez...  
l'Environnement  
de demain !

**Les métiers de la Nature et de l'Eau**

- 3<sup>ème</sup> de l'Enseignement Agricole
- 2<sup>de</sup> Générale & Technologique  
- option d'exploration: Ecologie-Agronomie-Territoires et Développement Durable
- BAC TECHNO Sciences & Technologie de l'Agronomie et du Vivant (STAV)
- 2<sup>de</sup> Pro Nature-Jardin-Paysage-Forêt (NJPF)
- BAC PRO Gestion des Milieux Naturels et de la Faune (GMNF)

• Poursuite d'étude possible dans l'établissement: BTSA / LICENCES PRO

Option  
Hippologie  
Equitation  
dès la  
2<sup>de</sup> GT



Vieux Chemin-Montée Ben Accueil 38217 Vienne Tel. 04 74 85 18 63

www.vienne.educagri.fr

**14 mars**  
Portes  
Ouvertes  
9h - 17h



# LES FORMATIONS PROFESSIONNELLES

## LES 2<sup>DES</sup> PROFESSIONNELLES

### À ORIENTATION PROGRESSIVE

#### (2<sup>DES</sup> POP)

Neuf 2<sup>des</sup> POP sont ouvertes dans l'académie de Lyon.

À l'issue, d'une période de détermination variant de 6 semaines à une année et en fonction des possibilités d'accueil, l'élève sera affecté dans la spécialité choisie parmi les bacs professionnels correspondants au champ professionnel de la 2<sup>de</sup> POP.

La période de détermination comprend un tronc commun d'enseignement général et des activités pratiques de découverte (travaux pratiques spécifiques aux spécialités, projets inter-spécialités...).

#### INFO +

#### 2<sup>des</sup> POP

La liste définitive des 2<sup>des</sup> POP sera diffusée dans le guide académique de l'affectation 2020, en ligne sur le site du DRAIO :

<http://saio.ac-lyon.fr/spip/>

#### Comment postuler ?

Les vœux pourront se faire via le téléservice affectation, ou par le biais de leur établissement d'origine.

#### 2<sup>de</sup> POP

Spécialités de bac pro préparées :

- Étude et réalisation d'agencement
- Métiers de l'électricité et de ses environnements connectés
- Ouvrages du bâtiment : métallerie
- Systèmes numériques option C Réseaux informatiques et systèmes communicants
- Technicien d'usinage
- Technicien en chaudronnerie industrielle
- Technicien menuisier-agenceur

■ 69 Lyon 8<sup>e</sup> - LP La Mache 98

#### 2<sup>de</sup> POP Accompagnement, soins et services à la personne (ASSP)

Spécialités de bac pro préparées :

- Accompagnement, soins et services à la personne option A : à domicile / option B : en structure
- 01 Ferney-Voltaire - SEP du lycée polyvalent international 83
- 42 Saint-Étienne - LP Benoît Charvet 86
- 42 Saint-Chamond - LP Saint-Ennemond 96
- 69 Oullins - LP Joseph-Marie Jacquard 89
- 69 Villeurbanne - LP Marie Curie 91

#### 2<sup>de</sup> POP Carrosserie

Spécialités de bac pro préparées :

- Construction des carrosseries
- Réparation des carrosseries
- 01 Bourg-en-Bresse - LP Gabriel Voisin 83

#### 2<sup>de</sup> POP Énergie et maintenance industrielle

Spécialités de bac pro préparées :

- Métiers de l'électricité et de ses environnements connectés
- Maintenance des équipements industriels
- 69 Tarare - SEP du lycée polyvalent René Cassin 90

#### 2<sup>de</sup> POP Maintenance industrielle et énergie

Spécialités de bac pro préparées :

- Maintenance des équipements industriels
- Technicien de maintenance des systèmes énergétiques et climatiques
- 42 Sury-le-Comtal - LP Sainte-Claire 97

#### 2<sup>de</sup> POP Métiers de l'énergie et du numérique

Spécialités de bac pro préparées :

- Métiers de l'électricité et de ses environnements connectés
- Systèmes numériques
- option B : audiovisuels, réseau et équipement domestiques
- option C : réseaux informatiques et systèmes communicants
- 69 Lyon 5<sup>e</sup> - SEP du lycée polyvalent Édouard Branly 89

#### 2<sup>de</sup> POP Métiers de la Conception et de la Réalisation

Spécialités de bac pro préparées :

- Études et définition de produits industriels
- Plastiques et composites
- Technicien ouvrier
- 01 Bellignat - SEP du lycée polyvalent Arbez Carne 82

#### 2<sup>de</sup> POP Métiers du bois

Spécialités de bac pro préparées :

- Technicien menuisier agenceur
- Technicien de fabrication bois et matériaux associés
- 42 Le Coteau - LP Étienne Legrand 84

Spécialités de bac pro préparées :

- Technicien constructeur bois
- Technicien de fabrication bois et matériaux associés
- Technicien menuisier-agenceur
- 69 Caluire-et-Cuire - LP André Cuzin 87
- 69 Rillieux-la-Pape - LP Georges Lamarque 89

#### 2<sup>de</sup> POP Productive

Spécialités de bac pro préparées :

- Productive mécanique option décolletage
- Technicien d'usinage
- 69 Saint-Priest - LP Fernand Forest 90



# LES FORMATIONS PROFESSIONNELLES

## LES 2<sup>DES</sup> PROFESSIONNELLES

### PAR FAMILLES DE MÉTIERS

### DE BAC PRO

12 familles de métiers de bac pro (dont quatre agricoles) seront effectives à la rentrée 2020, pour permettre aux élèves de seconde d'acquérir les compétences professionnelles communes aux spécialités concernées grâce à une approche métiers. Cette approche métiers se fera le plus possible par la réalisation de projets concrets portant à la fois sur les compétences communes et sur les particularités des différentes spécialités offertes.

#### INFO +

#### Familles de métiers de bac pro

Elles se mettent en place progressivement, jusqu'à la rentrée 2021 (5 nouvelles familles de métiers l'an prochain). Retrouvez la liste p.10. Attention, tous les bacs pro d'une même famille de métiers ne sont pas nécessairement proposés par un même établissement.

#### Comment postuler ?

Les vœux pourront se faire via le téléservice affectation, ou par le biais de leur établissement d'origine.

#### Classe de seconde pro agricole : alimentation, bio-industries et laboratoire

● 01 Bourg-en-Bresse - CFPPA Les Sardières	82
● 01 Bourg-en-Bresse - Lycée agricole Les Sardières	83
■ 01 Villars-les-Dombes - LP rural de l'Ain	94
■ 42 Feurs - Lycée le Puits de l'Aune	94
● 69 Saint-Genis-Laval - Lycée agricole et agroalimentaire André Paillot	90

#### Classe de seconde pro agricole : conseil vente

■ 01 Nantua - LP rural de l'Ain	93
■ 01 Péronnas - MFR	93
● 42 Montbrison - EPLEFPA Campus Agronova - site de Précieux	85
● 42 Saint-Genest-Malifaux - EPLEFPA Campus Agronova - site de Saint-Genest-Malifaux	86
■ 42 Saint-Germain-Lespinnasse - MFR	97
■ 42 Sury-le-Comtal - Lycée agricole Saint-André	97
● 42 Villars - Lycée horticole de Montravail	86
● 69 Belleville-en-Beaujolais - Lycée agro-viticole Bel Air	87
■ 69 Saint-Symphorien-sur-Coise - Lycée Jean Monnet	100
■ 69 Villié-Morgon - MFR	100

#### Classe de seconde pro agricole : nature - jardin - paysage - forêt

■ 01 Péronnas - MFR	93
■ 42 Marlihes - MFR	94
● 42 Noirétable - Lycée forestier de Noirétable	85
● 42 Perreux - Lycée agricole de Roanne-Chervé	85
● 42 Villars - Lycée horticole de Montravail	86
■ 69 Anse - MFR	97
● 69 Dardilly - Lycée horticole de Lyon-Dardilly - Paysage et environnement	88
■ 69 Lamure-sur-Azergues - MFR des 4 vallées	97
■ 69 Sainte-Corsorce - MFR de l'Ouest Lyonnais	99

#### Classe de seconde pro agricole : productions

■ 01 Bâgé-le-Châtel - MFR	92
● 01 Bourg-en-Bresse - Lycée agricole Les Sardières	83
● 01 Misérioux - Lycée agricole Édouard Herriot - Cibeiens	83
■ 01 Montluel - MFR Domaine de La Saulsaie	93
● 42 Montbrison - EPLEFPA Campus Agronova - site de Précieux	85
■ 42 Normand-en-Forez - MFR du Forez	95
■ 42 Nandax - Lycée agricole Étienne Gautier	95
● 42 Perreux - Lycée agricole de Roanne-Chervé	85
● 42 Saint-Genest-Malifaux - EPLEFPA Campus Agronova - site de Saint-Genest-Malifaux	86
■ 42 Sury-le-Comtal - Lycée agricole Saint-André	97
● 42 Villars - Lycée horticole de Montravail	86
● 69 Belleville-en-Beaujolais - Lycée agro-viticole Bel Air	87
● 69 Dardilly - Lycée horticole de Lyon-Dardilly - Paysage et environnement	88
■ 69 Limonest - Institut Sandar La Salle	97
■ 69 Saint-Genis-Laval - Lycée horticole de Lyon Pressin	99
■ 69 Saint-Laurent-de-Chamousset - MFR	99
■ 69 Saint-Romain-de-Popey - MFR de Saint-Romain	99

#### Classe de seconde pro Métiers de l'alimentation

■ 01 Balan - MFR	92
● 42 Saint-Chamond - LP hôtelier les Bruyères	86
● 69 Dardilly - SEP du lycée polyvalent François Rabelais	88

#### Classe de seconde pro Métiers de l'hôtellerie-restauration

● 01 Valserhône - SEP du lycée polyvalent Saint-Exupéry	84
● 42 Saint-Chamond - LP hôtelier les Bruyères	86
■ 42 Saint-Genest-Lerpt - SEP du lycée hôtelier le Renouveau	96
● 42 Verrières-en-Forez - LP du Haut Forez	86
● 69 Belleville-en-Beaujolais - SEP du lycée polyvalent Aiguerande	87
● 69 Dardilly - SEP du lycée polyvalent François Rabelais	88
■ 69 Lyon 9 <sup>e</sup> - SEP du lycée Jehanne de France	99
● 69 Vénissieux - LP Hélène Boucher	90

#### Classe de seconde pro Métiers de la beauté et du bien-être

● 01 Bourg-en-Bresse - LP Marcelle Pardé	83
■ 42 Montbrison - LP Jean-Baptiste d'Allard	95
● 42 Saint-Étienne - LP Benoît Charvet	86
● 69 Lyon 8 <sup>e</sup> - LP du Premier Film	89

#### Classe de seconde pro Métiers de la construction durable, du bâtiment et des travaux publics

● 01 Ambérieu-en-Bugey - LP Alexandre Bérard	82
● 01 Bourg-en-Bresse - SEP du lycée polyvalent Joseph-Marie Carriat	83
● 42 Andrézieux-Bouthéon - LP Pierre Desgranges	84
● 42 Le Coteau - LP Étienne Legrand	84
● 42 Saint-Étienne - Cité scolaire Monnet Fourneyron - LP Benoît Fourneyron - site Métare	86
● 69 Brignais - LP Gustave Eiffel	87
● 69 Bron - LP Tony Garnier	87
■ 69 Brussieu - Ateliers d'apprentissage de la Giraudière	97
● 69 Caluire-et-Cuire - LP André Cuzin	87
■ 69 Lyon 8 <sup>e</sup> - LP La Mache	98

- établissement public (temps plein ou apprentissage)
- établissement privé (temps plein ou apprentissage)

### Classe de seconde pro Métiers de la gestion administrative, du transport et de la logistique

● 01 <b>Ambérieu-en-Bugey</b> - LP Alexandre Bérard	82
● 01 <b>Bourg-en-Bresse</b> - LP Gabriel Voisin	83
● 01 <b>Bourg-en-Bresse</b> - LP Marcelle Pardé	83
■ 01 <b>Bourg-en-Bresse</b> - LP Saint-Joseph	92
■ 01 <b>Cessy</b> - SEP du lycée Jeanne d'Arc	92
● 01 <b>Oyonnax</b> - SEP du lycée polyvalent Paul Painlevé	84
● 01 <b>Vals Rhône</b> - SEP du lycée polyvalent Saint-Exupéry	84
● 42 <b>Charlieu</b> - SEP du lycée polyvalent Jérémie de la Rue	84
■ 42 <b>Chazelles-sur-Lyon</b> - LP des Monts du Lyonnais	94
● 42 <b>Firminy</b> - LP Albert Camus	84
● 42 <b>Montbrison</b> - LP de Beauregard	85
● 42 <b>Rive-de-Gier</b> - LP René Cassin	85
● 42 <b>Roanne</b> - LP Albert Thomas	85
■ 42 <b>Roanne</b> - LP Sainte-Anne	96
● 42 <b>Saint-Chamond</b> - LP Claude Lebois	85
■ 42 <b>Saint-Chamond</b> - LP Saint-Ennemond	96
● 42 <b>Saint-Étienne</b> - LP Benoît Charvet	86
■ 42 <b>Saint-Étienne</b> - LP Tézenas du Montcel	96
● 69 <b>Belleville-en-Beaujolais</b> - SEP du lycée polyvalent Aigueraude	87
● 69 <b>Brignais</b> - LP Gustave Eiffel	87
● 69 <b>Écully</b> - LP François Cevert	88
● 69 <b>L'Arbresle</b> - LP Barthélemy Thimonnier	88
● 69 <b>Lyon 1<sup>er</sup></b> - LP Jacques de Flesselles	88
■ 69 <b>Lyon 1<sup>er</sup></b> - LP Japy	97
■ 69 <b>Lyon 1<sup>er</sup></b> - LP privé Saint Louis-Saint Bruno	98
■ 69 <b>Lyon 2<sup>e</sup></b> - LP Saint-Marc	98
● 69 <b>Lyon 7<sup>e</sup></b> - LP Louise Labé	89
■ 69 <b>Lyon 7<sup>e</sup></b> - LP Saint-Joseph	98
■ 69 <b>Lyon 8<sup>e</sup></b> - LP ORT	99
■ 69 <b>Oullins</b> - LP Orsel	99
■ 69 <b>Rillieux-la-Pape</b> - LP Saint-Charles	99
● 69 <b>Rillieux-la-Pape</b> - LP Sermenaz	90
● 69 <b>Saint-Priest</b> - LP Fernand Forest	90
● 69 <b>Vaulx-en-Velin</b> - LP les Canuts	90
● 69 <b>Vénissieux</b> - SEP du lycée polyvalent Jacques Brel	91
■ 69 <b>Villefranche-sur-Saône</b> - LP Notre-Dame	100
● 69 <b>Villeurbanne</b> - Cité scolaire René Pellet - EREA déficients visuels	91
● 69 <b>Villeurbanne</b> - LP Alfred de Musset	91
● 69 <b>Villeurbanne</b> - LP Magenta	91

### Classe de seconde pro Métiers de la relation client

● 01 <b>Ambérieu-en-Bugey</b> - LP Alexandre Bérard	82
■ 01 <b>Belley</b> - LP Lamartine	92
● 01 <b>Bourg-en-Bresse</b> - LP Marcelle Pardé	83
■ 01 <b>Bourg-en-Bresse</b> - LP Saint-Joseph	92
■ 01 <b>Cessy</b> - SEP du lycée Jeanne d'Arc	92
● 01 <b>Ferney-Voltaire</b> - SEP du lycée polyvalent international	83
■ 01 <b>Miribel</b> - LP Saint-Joseph	93
● 01 <b>Oyonnax</b> - SEP du lycée polyvalent Paul Painlevé	84
● 01 <b>Vals Rhône</b> - SEP du lycée polyvalent Saint-Exupéry	84
■ 42 <b>Chazelles-sur-Lyon</b> - LP des Monts du Lyonnais	94
■ 42 <b>Le Chambon-Feugerolles</b> - LP Saint-Joseph	94
● 42 <b>Le Chambon-Feugerolles</b> - LP Adrien Testud	84
● 42 <b>Montbrison</b> - LP de Beauregard	85
■ 42 <b>Montbrison</b> - LP Jean-Baptiste d'Allard	95
■ 42 <b>Montbrison</b> - MFR de Montbrison	95
■ 42 <b>Rive-de-Gier</b> - LP Notre-Dame des Collines	95
● 42 <b>Rive-de-Gier</b> - LP René Cassin	85
● 42 <b>Roanne</b> - LP Albert Thomas	85
● 42 <b>Saint-Étienne</b> - LP Benoît Charvet	86
■ 42 <b>Saint-Étienne</b> - LP Sainte-Marie	96
● 69 <b>Écully</b> - LP François Cevert	88
● 69 <b>Givors</b> - LP Danielle Casanova	88
■ 69 <b>Lyon 1<sup>er</sup></b> - LP Japy	97
■ 69 <b>Lyon 1<sup>er</sup></b> - LP privé Saint Louis-Saint Bruno	98
■ 69 <b>Lyon 2<sup>e</sup></b> - LP Saint-Marc	98
● 69 <b>Lyon 4<sup>e</sup></b> - LP Camille Claudel	89
■ 69 <b>Lyon 6<sup>e</sup></b> - LP Carrel	98
● 69 <b>Lyon 7<sup>e</sup></b> - LP Louise Labé	89
■ 69 <b>Lyon 7<sup>e</sup></b> - LP Saint-Joseph	98
● 69 <b>Lyon 8<sup>e</sup></b> - LP Jean Lurçat	89
● 69 <b>Oullins</b> - LP Joseph-Marie Jacquard	89
■ 69 <b>Oullins</b> - LP Orsel	99
■ 69 <b>Rillieux-la-Pape</b> - LP Saint-Charles	99
● 69 <b>Rillieux-la-Pape</b> - LP Sermenaz	90
■ 69 <b>Sainte-Foy-lès-Lyon</b> - LP la Favorite	99
● 69 <b>Tarare</b> - SEP du lycée polyvalent René Cassin	90
● 69 <b>Vaulx-en-Velin</b> - LP les Canuts	90
● 69 <b>Vénissieux</b> - SEP du lycée polyvalent Jacques Brel	91
■ 69 <b>Villefranche-sur-Saône</b> - LP Notre-Dame	100
● 69 <b>Villefranche-sur-Saône</b> - SEP du lycée polyvalent Claude Bernard	91
● 69 <b>Villeurbanne</b> - LP Magenta	91
● 69 <b>Villeurbanne</b> - LP Marie Curie	91

### Classe de seconde pro Métiers des études et de la modélisation numérique du bâtiment

● 42 <b>Néronde</b> - LP Pierre Coton	85
● 42 <b>Saint-Étienne</b> - Cité scolaire Monnet Fourmeyron - LP Benoît Fourmeyron - site Métare	86
● 69 <b>Bron</b> - LP Tony Garnier	87
● 69 <b>Caluire-et-Cuire</b> - LP André Cuzin	87

### Classe de seconde pro Métiers des industries graphiques et de la communication

● 42 <b>Saint-Étienne</b> - LP Étienne Mimard	86
■ 69 <b>Lyon 3<sup>e</sup></b> - LP de la SEPR	98

# LES FORMATIONS PROFESSIONNELLES

## INDEX DES DIPLÔMES PROFESSIONNELS

### CAP et CAP agricole

• CAP Accompagnant éducatif petite enfance	79
• CAP Agent de propreté et d'hygiène	74
• CAP Agent de sécurité	74
• CAP agricole Jardinier paysagiste	65
• CAP agricole Lad - cavalier d'entraînement	65
• CAP agricole Maréchal-ferrant	65
• CAP agricole Métiers de l'agriculture	65
• CAP agricole Opérateur en industries agroalimentaires <i>option transformation de produits alimentaires</i>	67
• CAP agricole Palefrenier soigneur	65
• CAP agricole Services aux personnes et vente en espace rural	79
• CAP agricole Travaux forestiers	65
• CAP Art et techniques de la bijouterie-joaillerie <i>option bijouterie-joaillerie</i>	75
<i>option bijouterie sertissage</i>	75
<i>option polissage finition</i>	75
• CAP Arts de la broderie <i>dominante broderie à la main</i>	80
<i>dominante broderie automatisée</i>	80
<i>dominante broderie sur machine</i>	80
• CAP Arts de la reliure	74
• CAP Arts du bois <i>option marqueteur</i>	70
<i>option sculpteur ornementaliste</i>	70
<i>option tourneur</i>	70
• CAP Arts et techniques du verre <i>option vitrailliste</i>	75
• CAP Assistant technique en instruments de musique <i>option guitare</i>	68
• CAP Assistant technique en milieu familial et collectif	66
• CAP Boucher	66
• CAP Boulanger	66
• CAP Cannage paillage en ameublement	70
• CAP Carreleur mosaïste	69
• CAP Charcutier-traiteur	66
• CAP Charpentier bois	70
• CAP Commercialisation et services en hôtel-café-restaurant	67
• CAP Conducteur d'installations de production	77
• CAP Conducteur livreur de marchandises	81
• CAP Conducteur-opérateur de scierie	70

• CAP Constructeur bois	70
• CAP Constructeur de réseaux de canalisations de travaux publics	69
• CAP Constructeur de routes	69
• CAP Constructeur d'ouvrages en béton armé	69
• CAP Cordonnerie multiservice	80
• CAP Cordonnier bottier	80
• CAP Couvreur	69
• CAP Cuisine	67
• CAP Doreur à la feuille ornementaliste	75
• CAP Ébéniste	70
• CAP Électricien	73
• CAP Encadreur	70
• CAP Équipier polyvalent du commerce	72
• CAP Esthétique cosmétique parfumerie	79
• CAP Étancheur du bâtiment et des travaux publics	69
• CAP Ferronnier d'art	75
• CAP Fleuriste	72
• CAP Fourrure	80
• CAP Horlogerie	77
• CAP Installateur en froid et conditionnement d'air	73
• CAP Lapidaire <i>option B pierres de couleur</i>	75
• CAP Lutherie	71
• CAP Maçon	69
• CAP Maintenance de bâtiments de collectivités	69
• CAP Maintenance des matériels <i>option A matériels agricoles</i>	68
<i>option B matériels de construction et de maintenance</i>	68
<i>option C matériels d'espaces verts</i>	68
• CAP Maintenance des véhicules <i>option A voitures particulières</i>	68
<i>option B véhicules de transport routier</i>	68
<i>option C motocycles</i>	68
• CAP Maroquinerie	80
• CAP Mécanicien conducteur scieries et industries mécaniques du bois <i>option B mécanicien affûteur de sciage, tranchage, déroulage</i>	75
• CAP Menuisier aluminium-verre	69
• CAP Menuisier fabricant de menuiserie, mobilier et agencement	71

• CAP Menuisier installateur	71
• CAP Métier du pressing	80
• CAP Métiers de la coiffure	79
• CAP Métiers de la gravure <i>option A gravure d'ornementation</i>	74
<i>option C gravure en modelé</i>	75
<i>option D marquage poinçonnage</i>	75
• CAP Métiers de la mode : chapelier-modiste	80
• CAP Métiers de la mode - vêtement flou	80
• CAP Métiers de la mode - vêtement tailleur	80
• CAP Métiers de l'enseigne et de la signalétique	73
• CAP Métiers du plâtre et de l'isolation	69
• CAP Monteur en installations sanitaires	69
• CAP Monteur en installations thermiques	73
• CAP Opérateur/opératrice de service - relation client et livraison	81
• CAP Opérateur/opératrice logistique	81
• CAP Orfèvre <i>option A monteur en orfèvrerie</i>	75
<i>option B tourneur repousseur en orfèvrerie</i>	75
<i>option C polisseur aviveur en orfèvrerie</i>	75
<i>option D planeur en orfèvrerie</i>	75
• CAP Ouvrier archetier	71
• CAP Pâtissier	67
• CAP Peintre applicateur de revêtements	69
• CAP Peinture en carrosserie	75
• CAP Plasturgie	76
• CAP Podo-orthésiste	79
• CAP Production et service en restaurations (rapide, collective, cafétéria)	67
• CAP Propreté de l'environnement urbain-collecte et recyclage	71
• CAP Réalisations industrielles en chaudronnerie ou soudage <i>option A chaudronnerie</i>	76
<i>option B soudage</i>	76
• CAP Réparation des carrosseries	76
• CAP Sellerie générale	80
• CAP Sellier harnacheur	80
• CAP Sérigraphie industrielle	75
• CAP Serrurier métallier	76
• CAP Signalétique et décors graphiques	75

• CAP Souffleur de verre <i>option enseigne lumineuse</i> ..... 76 <i>option verrerie scientifique</i> ..... 76	<i>option C matériels d'espaces verts</i> ..... 68	• Bac pro Technicien du froid et du conditionnement d'air ..... 74
• CAP Tailleur de pierre ..... 70	• Bac pro Maintenance des véhicules <i>option A voitures particulières</i> ..... 68 <i>option B véhicules de transport routier</i> ..... 68 <i>option C motocycles</i> ..... 69	• Bac pro Technicien d'usinage ..... 77
• CAP Tapisier-tapissière d'ameublement en décor... 80	• Bac pro Menuiserie aluminium-verre ..... 70	• Bac pro Technicien en chaudronnerie industrielle... 76
• CAP Tapisier-tapissière d'ameublement en siège... 80	• Bac pro Métiers de l'accueil ..... 72	• Bac pro Technicien en expérimentation animale... 66
• CAP Taxidermiste ..... 79	• Bac pro Métiers de la mode - vêtements ..... 80	• Bac pro Technicien en installation des systèmes énergétiques et climatiques... 74
• CAP Vannerie ..... 71	• Bac pro Métiers de la sécurité ..... 74	• Bac pro Technicien géomètre - topographe ..... 70
• CAP Vêtement de peau ..... 80	• Bac pro Métiers de l'électricité et de ses environnements connectés ..... 73	• Bac pro Technicien menuisier-agenceur ..... 71
<b>Bac pro</b>	• Bac pro Métiers de l'animation et gestion de l'espace commercial <i>option A animation et gestion de l'espace commercial</i> ..... 72 <i>option B prospection clientèle et valorisation de l'offre commerciale</i> ..... 72	• Bac pro Technicien modelleur ..... 77
• Bac pro Accompagnement, soins et services à la personne <i>option A : à domicile</i> ..... 79 <i>option B : en structure</i> ..... 79	• Bac pro Métiers du commerce et de la vente <i>option A animation et gestion de l'espace commercial</i> ..... 72 <i>option B prospection clientèle et valorisation de l'offre commerciale</i> ..... 72	• Bac pro Technicien outilleur ..... 77
• Bac pro Agroéquipement ..... 65	• Bac pro Métiers du cuir <i>option maroquinerie</i> ..... 80 <i>option sellerie garnissage</i> ..... 80	• Bac pro Organisation de transport de marchandises... 81
• Bac pro Aménagement et finition du bâtiment ..... 70	• Bac pro Métiers du pressing et de la blanchisserie... 80	• Bac pro Travaux publics ..... 70
• Bac pro Aménagements paysagers ..... 65	• Bac pro Microtechniques ..... 77	<b>BPA</b>
• Bac pro Animation-enfance et personnes âgées... 79	• Bac pro Optique lunetterie ..... 79	• BPA Travaux des aménagements paysagers ..... 65
• Bac pro Artisanat et métiers d'art <i>option communication visuelle plurimédia</i> ..... 68 <i>option marchandisage visuel</i> ..... 70 <i>option métiers de l'enseigne et de la signalétique</i> ..... 76 <i>option tapisserie d'ameublement</i> ..... 80	• Bac pro Ouvrages du bâtiment : métallerie ..... 76	
• Bac pro Bio-industries de transformation ..... 67	• Bac pro Perruquier posticheur ..... 79	
• Bac pro Boucher charcutier traiteur ..... 67	• Bac pro Photographie ..... 68	
• Bac pro Boulanger pâtissier ..... 67	• Bac pro Pilote de ligne de production ..... 77	
• Bac pro Commercialisation et services en restauration ..... 67	• Bac pro Plastiques et composites ..... 76	
• Bac pro Conducteur transport routier marchandises .81	• Bac pro Procédés de la chimie, de l'eau et des papiers-cartons ..... 71	
• Bac pro Conduite de productions horticoles (arbres, arbustes, fruits, fleurs, légumes) ..... 66	• Bac pro Productions aquacoles ..... 66	
• Bac pro Conduite et gestion de l'entreprise agricole . 66	• Bac pro Productique mécanique <i>option décolletage</i> ..... 77	
• Bac pro Conduite et gestion de l'entreprise hippique 66	• Bac pro Prothèse dentaire ..... 79	
• Bac pro Conduite et gestion de l'entreprise vitivinicole ..... 66	• Bac pro Réalisation de produits imprimés et plurimédia <i>option A productions graphiques</i> ..... 75 <i>option B productions imprimées</i> ..... 75	
• Bac pro Conduite et gestion d'une entreprise du secteur canin et félin ..... 66	• Bac pro Réparation des carrosseries ..... 76	
• Bac pro Construction des carrosseries ..... 76	• Bac pro Services aux personnes et aux territoires... 79	
• Bac pro Cuisine ..... 67	• Bac pro Systèmes numériques <i>option A Sécurité et sécurité des infrastructures, de l'habitat et du tertiaire</i> ..... 73 <i>option B Audiovisuels, réseau et équipement domestiques</i> ..... 73 <i>option C Réseaux informatiques et systèmes communicants</i> ..... 73	
• Bac pro Esthétique cosmétique parfumerie ..... 79	• Bac pro Technicien conseil vente en alimentation <i>option produits alimentaires</i> ..... 68	
• Bac pro Étude et définition de produits industriels . 77	• Bac pro Technicien conseil vente en animalerie ..... 66	
• Bac pro Étude et réalisation d'agencement ..... 71	• Bac pro Technicien conseil vente univers jardinerie . 66	
• Bac pro Façonnage de produits imprimés, routage . 75	• Bac pro Technicien constructeur bois ..... 71	
• Bac pro Fonderie ..... 76	• Bac pro Technicien de fabrication bois et matériaux associés ..... 71	
• Bac pro Forêt ..... 66	• Bac pro Technicien de maintenance des systèmes énergétiques et climatiques... 74	
• Bac pro Assistance à la gestion des organisations et de leurs activités ..... 74	• Bac pro Technicien de scierie ..... 71	
• Bac pro Gestion des milieux naturels et de la faune . 66	• Bac pro Technicien d'études du bâtiment <i>option A : études et économie</i> ..... 70 <i>option B : assistant en architecture</i> ..... 70	
• Bac pro Hygiène, propreté, stérilisation ..... 74	• Bac pro Technicien du bâtiment : organisation et réalisation du gros oeuvre ..... 70	
• Bac pro Laboratoire contrôle qualité ..... 67		
• Bac pro Logistique ..... 81		
• Bac pro Maintenance des équipements industriels . 77		
• Bac pro Maintenance des matériels <i>option A matériels agricoles</i> ..... 68 <i>option B matériels de construction et de manutention</i> ..... 68		



# LES FORMATIONS PROFESSIONNELLES LES DIPLÔMES PROFESSIONNELS PAR DOMAINE

Vous trouverez ci-dessous la liste des diplômes professionnels (bacs professionnels, BPA, CAP) regroupés en 17 domaines. Pour chaque diplôme, les lieux de préparation sont indiqués avec le numéro du département, la ville et le nom de l'établissement, le statut (scolaire et/ou apprentissage).

## Agriculture, élevage, aménagement, forêt

### CAP agricole Jardinier paysagiste

Le jardinier ou la jardinière paysagiste entretient les espaces verts ou les jardins ; procède aux travaux d'aménagement (drainage), arrosage, décoration, plantation de végétaux d'ornement.

- 01 Bâgé-le-Châtel - MFR (A) 92
- 01 Bourg-en-Bresse - CFPPA Les Sardières (A) 82
- 42 Perreux - Lycée agricole de Roanne-Chervé (TP-A) 85
- 42 Saint-Étienne - LP Benoît Charvet 86
- 42 Sorbiers - EREA Nelson Mandela 86
- 42 Villars - Lycée horticole de Montravel (A) 86
- 69 Écully - Centre de formation et de promotion horticole (A) 88
- 69 Sainte-Consoirce - MFR de l'Ouest Lyonnais (A) 99
- 69 Saint-Genis-Laval - Lycée horticole de Lyon Pressin (A) 99
- 69 Villeurbanne - Cité scolaire René Pellet - EREA déficients visuels 91

### CAP agricole Lad - cavalier d'entraînement

Le lad-jockey s'occupe de chevaux de galop ; le lad-driver, de trotteurs. Ces cavaliers soignent et entraînent des chevaux de course pour en faire des champions. Ils ou elles partagent leur temps entre le nettoyage des écuries, les soins, la nourriture et l'entraînement des chevaux. Ils montent plusieurs heures par jour.

- 01 Chazey-sur-Ain - École des courses hippiques 92
- 42 Mornand-en-Forez - MFR du Forez (A) 95

### CAP agricole Maréchal-ferrant

Les maréchaux-ferrants préparent et façonnent les ferrures courantes ou orthopédiques et thérapeutiques pour préserver et améliorer le fonctionnement physiologique du pied des chevaux. Ils ou elles connaissent les matériaux, les alliages, la biologie animale et l'hippologie.

- 42 Sury-le-Comtal - Lycée agricole Saint-André 97

### CAP agricole Métiers de l'agriculture

Les titulaires de ce CAP travaillent dans différents types d'exploitation agricole : élevage, culture céréalière, horticulture, vignoble selon la spécialité choisie. Ils ou elles sont responsables de la conduite d'un élevage ou d'une production végétale.

#### - production animale

- 01 Bourg-en-Bresse - CFPPA Les Sardières (A) 82
- 42 Montbrison - EPLEFPA Campus Agronova - site de Précieux (A) 85
- 42 Perreux - Lycée agricole de Roanne-Chervé (TP-A) 85

#### - production végétale : arboriculture, horticulture

- 42 Perreux - Lycée agricole de Roanne-Chervé (A) 85
- 42 Villars - Lycée horticole de Montravel (TP-A) 86
- 69 Saint-Genis-Laval - Lycée horticole de Lyon Pressin 99

- 69 Villeurbanne - Cité scolaire René Pellet - EREA déficients visuels 91

#### - production végétale : grandes cultures

- 01 Bourg-en-Bresse - CFPPA Les Sardières (A) 82

#### - production végétale : vigne et vin

- 69 Belleville-en-Beaujolais - Lycée agro-viticole Bel Air (A) 87

### CAP agricole Palefrenier soigneur

Le palefrenier ou la palefrenière assure les soins des chevaux et l'entretien des écuries et du matériel. Il ou elle participe à la récolte des fourrages, travaille dans les haras, les exploitations d'élevage de chevaux, les centres équestres ou les centres d'entraînement de chevaux de course.

- 42 Sury-le-Comtal - Lycée agricole Saint-André (TP-A) 97

### CAP agricole Travaux forestiers

Les ouvriers forestiers plantent des essences forestières et entretiennent les parcelles : dépressage, débroussaillage, élagage, balivage. Ils ou elles réalisent l'abattage des arbres, participent à des actions d'entretien des milieux naturels, des abords d'infrastructures et aménagent des structures d'accueil du public.

- 42 Noirétable - Lycée forestier de Noirétable (A) 85

### BPA Travaux des aménagements paysagers

Dans le secteur du paysage, les diplômés participent à des chantiers d'aménagement : effectuent des implantations, préparent le sol, plantent des arbres, réalisent des massifs, etc. Ils ou elles appliquent les traitements phytosanitaires et peuvent aussi réaliser des travaux de voirie, entretenir des bassins.

#### - travaux de création et d'entretien

- 42 Perreux - Lycée agricole de Roanne-Chervé (A) 85
- 42 Villars - Lycée horticole de Montravel (A) 86

### Bac pro Agroéquipement

Conduire, entretenir et réparer des machines agricoles, tracteurs, moissonneuses-batteuses, épandeurs d'engrais, ensileuses... Savoir manager un chantier agricole, choisir les équipements appropriés et organiser le travail.

- 69 Saint-Romain-de-Popey - MFR de Saint-Romain 99

### Bac pro Aménagements paysagers

En entreprise de travaux paysagers ou au sein de collectivités locales, les titulaires du bac pro préparent le chantier paysager : améliorent les sols, installent les systèmes d'irrigation, les réseaux, les mobiliers. Ils ou elles entretiennent les espaces verts (taille, désherbage, plantation...) et font le traitement sanitaire des végétaux. Avoir une bonne connaissance des différentes espèces de plantes et de leur environnement est impératif.

- 01 Péronnas - MFR 93
- 42 Perreux - Lycée agricole de Roanne-Chervé (TP-A) 85
- 42 Villars - Lycée horticole de Montravel 86
- 69 Chessy - MFR 97
- 69 Dardilly - Lycée horticole de Lyon-Dardilly - Paysage et environnement 88
- 69 Écully - Centre de formation et de promotion horticole (A) 88
- 69 Sainte-Consoirce - MFR de l'Ouest Lyonnais 99
- 69 Saint-Genis-Laval - Lycée horticole de Lyon Pressin (A) 99

● établissement public  
(temps plein ou apprentissage)

■ établissement privé  
(temps plein ou apprentissage)

▼ CFA

### Bac pro Conduite de productions horticoles (arbres, arbustes, fruits, fleurs, légumes)

Préparer le sol, la plantation ou le semis, et surveiller la croissance des plants. Ce sont des ouvriers ou ouvrières hautement qualifiés ou des responsables d'exploitation en production florale, légumière, fruitière ou en pépinière. Selon les cas, ils ou elles assurent le stockage et le conditionnement des produits à commercialiser.

■ 01 Montluel - MFR Domaine de La Saulsaie	93
● 42 Villars - Lycée horticole de Montravel	86
● 69 Dardilly - Lycée horticole de Lyon-Dardilly - Paysage et environnement	88
■ 69 Saint-Genis-Laval - Lycée horticole de Lyon Pressin (TP - A)	99

### Bac pro Conduite et gestion de l'entreprise agricole

Les diplômés doivent être capables de gérer une exploitation en tenant compte des cycles de productions, végétales ou animales. Pour leur activité, ils ou elles utilisent des équipements agricoles, des outils d'aides à la décision (OAD) et des technologies de l'information et de la communication (TIC).

#### - grandes cultures

■ 01 Bâgé-le-Châtel - MFR	92
■ 01 Montluel - MFR Domaine de La Saulsaie (A)	93

#### - polyculture élevage

● 01 Bourg-en-Bresse - CFPPA Les Sardières (A)	82
● 01 Bourg-en-Bresse - Lycée agricole Les Sardières	83
● 42 Montbrison - EPLEFPA Campus Agronova - site de Précieux	85
■ 42 Nandax - Lycée agricole Étienne Gautier (TP - A)	95
● 42 Perreux - Lycée agricole de Roanne-Chervé	85
● 42 Saint-Genest-Malifaux - EPLEFPA Campus Agronova - site de Saint-Genest-Malifaux (TP - A)	86
■ 69 Saint-Laurent-de-Chamousset - MFR	99

### Bac pro Conduite et gestion de l'entreprise hippique

Former des gestionnaires d'écuries de trot ou de galop, d'établissements équestres ou d'écuries de propriétaire. L'acquisition de techniques liées à l'élevage, à la valorisation du cheval, à la commercialisation des produits et services permet de déboucher sur des activités de gestion et de pilotage d'une entreprise hippique.

■ 01 Chazey-sur-Ain - École des courses hippiques (A)	92
■ 42 Mornand-en-Forez - MFR du Forez	95
■ 42 Sury-le-Comtal - Lycée agricole Saint-André	97
■ 69 Limonest - Institut Sandar La Salle	97

### Bac pro Conduite et gestion de l'entreprise vitivinicole

Ces viticulteurs ou viticultrices maîtrisent les techniques de production et le processus de vinification. Ils ou elles connaissent aussi bien les sols, les climats de chaque terroir que les modes de consommation et les attentes des clients. Soit ils ou elles réalisent le processus (de la culture de la vigne à la vente du vin), soit ils ou elles se limitent à la collecte du raisin pour en faire du vin. Excellents négociateurs, ils ou elles doivent maîtriser au moins une langue étrangère.

● 69 Belleville-en-Beaujolais - Lycée agro-viticole Bel Air (TP - A)	87
--	----

### Bac pro Conduite et gestion d'une entreprise du secteur canin et félin

Être capable de gérer un élevage de chiens ou de chats. Il s'agit d'établir un plan de sélection des animaux, contrôler leur alimentation, leur état de santé et leur reproduction, mais également d'entretenir les équipements et les bâtiments d'élevage.

● 01 Misérieux - Lycée agricole Édouard Herriot - Cibeins (TP - A)	83
■ 42 Sury-le-Comtal - Lycée agricole Saint-André	97

### Bac pro Forêt

Travailler dans une entreprise de travaux forestiers, une scierie, une coopérative, ou pour le compte d'un expert ou d'un propriétaire forestier privé ou public. Participer à l'entretien du patrimoine forestier (abattage et façonnage) et être capable de gérer un chantier.

■ 42 Marlihes - MFR	94
● 42 Noirétable - Lycée forestier de Noirétable	85
■ 69 Lamure-sur-Azergues - MFR des 4 vallées	97

### Bac pro Gestion des milieux naturels et de la faune

Préparer et gérer un chantier de mise en valeur du milieu, assurer des actions d'animation, de vulgarisation, de promotion de produits régionaux ou d'espèces locales. Ces professionnels occupent des emplois liés à la protection du territoire et à sa valorisation touristique (éco-tourisme, tourisme de chasse).

● 42 Noirétable - Lycée forestier de Noirétable	85
■ 69 Anse - MFR	97

### Bac pro Productions aquacoles

Exploitants ou salariés aquacoles, ils ou elles gèrent la production de poissons de mer ou d'eau douce, de crustacés ou de mollusques. Garantissent l'état sanitaire des animaux et organisent leur reproduction, alimentation, ainsi que leur vente (conditionnement, stockage ou vente directe).

● 01 Misérieux - Lycée agricole Édouard Herriot - Cibeins (TP - A)	83
--	----

### Bac pro Technicien conseil vente en animalerie

Travailler dans une entreprise spécialisée dans la vente d'animaux de compagnie, d'aliments, de produits et d'accessoires d'animalerie. Il s'agit également d'assurer les tâches technico-administratives liées à la vente, l'encadrement et l'animation d'une équipe de vendeurs et vendeuses.

● 01 Misérieux - Lycée agricole Édouard Herriot - Cibeins (A)	83
● 42 Saint-Genest-Malifaux - EPLEFPA Campus Agronova - site de Saint-Genest-Malifaux	86
■ 42 Sury-le-Comtal - Lycée agricole Saint-André	97
■ 69 Villié-Morgon - MFR	100

### Bac pro Technicien conseil vente univers jardinerie

Ce professionnel travaille en jardinerie ou en rayon spécialisé d'une grande surface. Il prend en charge les produits horticoles et de jardinage, de leur arrivée au magasin jusqu'à leur vente et peut animer une équipe de vendeurs et vendeuses. Enfin il assure le conseil et la vente auprès du public.

● 42 Villars - Lycée horticole de Montravel	86
---	----

### Bac pro Technicien en expérimentation animale

Les techniciens animaliers travaillent dans des laboratoires de recherche médicale ou scientifique et dans des cabinets vétérinaires. Ces professionnels élèvent et soignent les animaux de laboratoire, gèrent les élevages et effectuent des manipulations et des interventions liées à la recherche et à l'expérimentation animale.

■ 01 Villars-les-Dombes - LP rural de l'Ain	94
■ 69 Saint-Laurent-de-Chamousset - MFR (A)	99

## Alimentation, hôtellerie, restauration

### CAP Assistant technique en milieux familial et collectif

Permet de travailler en structures collectives comme des maisons de retraite ou chez des particuliers. Ces professionnels travaillent seuls ou en équipe, entretiennent les espaces de vie, le linge et les vêtements. Ils ou elles préparent en partie les repas et assurent le service en veillant au respect des consignes et des réglementations.

● 69 Oullins - LP Joseph-Marie Jacquard	89
■ 69 Saint-Symphorien-sur-Coise - Lycée Jean Monnet (A)	100

### CAP Boucher

Le métier de boucher ou bouchère requiert des savoir-faire en préparation et présentation des viandes et des compétences commerciales. Il ou elle doit réceptionner, découper, désosser les viandes, parer et étiqueter pour la vente, veiller au respect des règles d'hygiène et de sécurité... Il ou elle exerce en boucherie artisanale, dans la grande distribution ou dans l'industrie agroalimentaire.

▼ 01 Ambérieu-en-Bugey - CFA CECOF (A)	101
▼ 42 Mably - CFA du Roannais (A)	101
▼ 42 Saint-Étienne - Institut des métiers de Saint-Étienne (A)	103
▼ 69 Dardilly - CFA François Rabelais (A)	103

### CAP Boulanger

Le métier de boulanger ou boulangère exige la maîtrise de la fermentation et de la cuisson des pains : stocker et contrôler les matières premières, pétrir la pâte, peser, façonner, cuire... Les titulaires de ce CAP peuvent débiter dans une entreprise artisanale ou industrielle, ou dans la grande distribution.

▼ 01 Ambérieu-en-Bugey - CFA CECOF (A)	101
■ 01 Balan - MFR (A)	92
▼ 42 Mably - CFA du Roannais (A)	101
● 42 Saint-Chamond - LP hôtelier Les Bruyères	86
▼ 42 Saint-Étienne - Institut des métiers de Saint-Étienne (A)	103
▼ 69 Dardilly - CFA François Rabelais (A)	103
● 69 Dardilly - SEP du lycée polyvalent François Rabelais	88
● 69 Saint-Priest - Afpa Saint Priest (A)	90

### CAP Charcutier-traiteur

Confectionner des jambons, pâtés, saucissons, mais aussi préparer des plats cuisinés, organiser des buffets. Les titulaires de ce CAP peuvent travailler en magasin artisanal, en charcuterie industrielle, en grande surface, ou dans la restauration, voire l'hôtellerie.

▼ 01 Ambérieu-en-Bugey - CFA CECOF (A)	101
▼ 42 Mably - CFA du Roannais (A)	101
▼ 69 Dardilly - CFA François Rabelais (A)	103
● 69 Dardilly - SEP du lycée polyvalent François Rabelais	88

### CAP Commercialisation et services en hôtel-café-restaurant

Les activités portent sur l'organisation des prestations : accueil, commercialisation et services. En restauration-café-brasserie, il s'agit de participer à la gestion des stocks, mettre en place pour le service (en brasserie ou restaurant), accueillir les clients, prendre les commandes, préparer et servir le petit déjeuner, les repas et les boissons. En hôtellerie, il faut mettre en place le chariot d'étage, faire un lit ou une chambre, assurer le room-service et entretenir les salles de bain.

▼ 01 Ambérieu-en-Bugey - CFA CECOF (A)	101
■ 01 Balan - MFR (A)	92
● 01 Valsenhône - SEP du lycée polyvalent Saint-Exupéry (TP-A)	84
● 42 Firminy - LP Albert Camus (TP-A)	84
▼ 42 Mably - CFA du Roannais (A)	101
● 42 Rive-de-Gier - LP René Cassin	85
● 42 Saint-Chamond - LP hôtelier les Bruyères	86
▼ 42 Saint-Étienne - Institut des métiers de Saint-Étienne (A)	103
■ 42 Saint-Genest-Lerpt - SEP du lycée hôtelier le Renouveau	96
● 42 Verrières-en-Forez - LP du Haut Forez	86
▼ 69 Dardilly - CFA François Rabelais (A)	103
● 69 Dardilly - SEP du lycée polyvalent François Rabelais	88
■ 69 Lyon 9 <sup>e</sup> - SEP du lycée Jehanne de France	99
● 69 Vénissieux - LP Hélène Boucher (TP-A)	90

### CAP Cuisine

Préparer les ingrédients, connaître les techniques de cuisson, les bases de la cuisine : entrées, viandes, poissons. Les cuisiniers ou cuisinières doivent être capables de composer un menu : gestion de l'approvisionnement, établir des bons de commande, réception et stockage des marchandises, calcul des coûts.

▼ 01 Ambérieu-en-Bugey - CFA CECOF (A)	101
■ 01 Balan - MFR (A)	92
● 01 Valsenhône - SEP du lycée polyvalent Saint-Exupéry (TP-A)	84
● 42 Firminy - LP Albert Camus	84
▼ 42 Mably - CFA du Roannais (A)	101
● 42 Rive-de-Gier - LP René Cassin	85
● 42 Saint-Chamond - LP hôtelier les Bruyères	86
▼ 42 Saint-Étienne - Institut des métiers de Saint-Étienne (A)	103
■ 42 Saint-Genest-Lerpt - SEP du lycée hôtelier le Renouveau	96
● 42 Verrières-en-Forez - LP du Haut Forez	86
▼ 69 Dardilly - CFA François Rabelais (A)	103
● 69 Dardilly - SEP du lycée polyvalent François Rabelais	88
■ 69 Lyon 9 <sup>e</sup> - SEP du lycée Jehanne de France	99
● 69 Vénissieux - LP Hélène Boucher (TP-A)	90

### CAP Pâtissier

Le pâtissier ou la pâtissière prépare et organise la fabrication des pâtisseries. Il ou elle gère les stocks des produits, fabrique les pâtes, les crèmes, décore et présente les desserts. Le métier s'exerce dans une pâtisserie artisanale, un restaurant traditionnel ou collectif, dans l'industrie ou la grande distribution.

▼ 01 Ambérieu-en-Bugey - CFA CECOF (A)	101
■ 01 Balan - MFR (A)	92
● 01 Valsenhône - SEP du lycée polyvalent Saint-Exupéry	84
▼ 42 Mably - CFA du Roannais (A)	101
● 42 Saint-Chamond - LP hôtelier les Bruyères	86
▼ 42 Saint-Étienne - Institut des métiers de Saint-Étienne (A)	103
▼ 69 Dardilly - CFA François Rabelais (A)	103
● 69 Dardilly - SEP du lycée polyvalent François Rabelais	88
▼ 69 Lyon 3 <sup>e</sup> - CFA de la SEPR (A)	103

### CAP Production et service en restaurations (rapide, collective, cafétéria)

Ces professionnels travaillent en restauration rapide ou collective, réceptionnent les produits, s'occupent de présenter les plats en respectant les règles d'hygiène. Ils ou elles mettent en valeur l'espace de vente et conseillent le client ; ils ou elles assurent aussi l'entretien et le rangement des ustensiles.

● 01 Belley - LP du Bugey	82
● 01 Bourg-en-Bresse - EREA Philibert Commerçon	82
● 01 Bourg-en-Bresse - LP Gabriel Voisin	83
■ 01 Pont-de-Veyle - MFR (A)	94
● 01 Valsenhône - SEP du lycée polyvalent Saint-Exupéry (TP-A)	84
● 42 Firminy - LP Albert Camus	84
● 42 Le Coteau - LP Étienne Legrand	84
● 42 Rive-de-Gier - LP René Cassin	85
■ 42 Saint-Étienne - LP La Salésienne	96
■ 42 Saint-Étienne - MFR (A)	96
● 42 Sorbiers - EREA Nelson Mandela	86
● 42 Verrières-en-Forez - LP du Haut Forez	86
● 69 Belleville-en-Beaujolais - SEP du lycée polyvalent Aiguerande	87
● 69 Givors - LP Danielle Casanova	88
■ 69 Lyon 5 <sup>e</sup> - LP Don Bosco	98
● 69 Lyon 8 <sup>e</sup> - LP du Premier Film (TP-A)	89
■ 69 Lyon 9 <sup>e</sup> - SEP du lycée Jehanne de France	99
● 69 Oullins - LP Joseph-Marie Jacquard	89
● 69 Vaulx-en-Velin - LP les Canuts	90
● 69 Villeurbanne - Cité scolaire René Pellet - EREA déficients visuels	91

### CAP agricole Opérateur en industries agroalimentaires option transformation de produits alimentaires

Il s'agit de former des opérateurs ou opératrices qui travaillent dans les industries laitières, de viandes, céréalières, sucrières, de boissons et alcools. Ils ou elles règlent, utilisent des machines et réalisent des opérations manuelles de fabrication comme la découpe de la viande, la salaison du poisson ou le conditionnement comme la mise en barquettes ou en sachets.

● 01 Bourg-en-Bresse - CFPPA Les Sardières (A)	82
● 42 Perreux - Lycée agricole de Roanne-Chervé (A)	85
● 69 Saint-Genis-Laval - Lycée agricole et agroalimentaire André Paillot (A)	90

### Bac pro Bio-industries de transformation

Il s'agit de former des opérateurs ou opératrices en bio-industrie de transformation (agroalimentaire, produits pharmaceutiques, cosmétiques et parfumerie) capables de coordonner la production automatisée et de surveiller une ligne de production, en tenant compte de la nature des matières premières et des instructions reçues.

● 01 Bourg-en-Bresse - CFPPA Les Sardières (A)	82
● 01 Bourg-en-Bresse - Lycée agricole Les Sardières	83
■ 42 Feurs - Lycée le Puits de l'Aune	94
● 69 Saint-Genis-Laval - Lycée agricole et agroalimentaire André Paillot (TP-A)	90

### Bac pro Boucher charcutier traiteur

Il s'agit de former des professionnels polyvalents rapidement opérationnels et aptes à prendre des responsabilités, voire gérer une entreprise. Ils ou elles maîtrisent les "métiers de la boucherie et de la charcuterie" et les techniques de préparation traiteur.

● 69 Dardilly - SEP du lycée polyvalent François Rabelais	88
---	----

### Bac pro Boulanger pâtissier

Il s'agit de former des professionnels polyvalents qui peuvent rapidement prendre des responsabilités. Ils ou elles savent organiser la fabrication des pains, viennoiseries, entremets, desserts de boulangerie et de pâtisserie. Ils ou elles sont formés également à l'activité traiteur (quiche, pain surprise...).

■ 01 Balan - MFR (A)	92
● 42 Saint-Chamond - LP hôtelier les Bruyères	86
● 69 Dardilly - SEP du lycée polyvalent François Rabelais	88

### Bac pro Commercialisation et services en restauration

Coordonner l'activité de l'équipe d'un restaurant comme la mise en place de la salle, le service des mets et des boissons. Il faut savoir s'occuper de la clientèle, être à son écoute et la fidéliser.

● 01 Valsenhône - SEP du lycée polyvalent Saint-Exupéry	84
● 42 Saint-Chamond - LP hôtelier les Bruyères	86
■ 42 Saint-Genest-Lerpt - SEP du lycée hôtelier le Renouveau	96
● 42 Verrières-en-Forez - LP du Haut Forez	86
● 69 Belleville-en-Beaujolais - SEP du lycée polyvalent Aiguerande	87
▼ 69 Dardilly - CFA François Rabelais (A)	103
● 69 Dardilly - SEP du lycée polyvalent François Rabelais	88
■ 69 Lyon 9 <sup>e</sup> - SEP du lycée Jehanne de France	99
● 69 Vénissieux - LP Hélène Boucher	90

### Bac pro Cuisine

Maîtriser les techniques de réalisation et de présentation de tous les plats à la carte du restaurant. Gérer les commandes, les relations avec les fournisseurs et les stocks de produits.

● 01 Valsenhône - SEP du lycée polyvalent Saint-Exupéry	84
● 42 Saint-Chamond - LP hôtelier les Bruyères	86
■ 42 Saint-Genest-Lerpt - SEP du lycée hôtelier le Renouveau	96
● 42 Verrières-en-Forez - LP du Haut Forez	86
● 69 Belleville-en-Beaujolais - SEP du lycée polyvalent Aiguerande	87
▼ 69 Dardilly - CFA François Rabelais (A)	103
● 69 Dardilly - SEP du lycée polyvalent François Rabelais	88
■ 69 Lyon 9 <sup>e</sup> - SEP du lycée Jehanne de France	99
● 69 Vénissieux - LP Hélène Boucher	90

### Bac pro Laboratoire contrôle qualité

Pratiquer des analyses au sein de laboratoires privés ou dans des organismes publics de recherche ou de contrôle. Les diplômés savent réaliser un prélèvement, conduire des analyses et des contrôles de matières premières, de produits manufacturés, d'échantillons de sol, d'eau, de déchets...

● 01 Bourg-en-Bresse - Lycée agricole Les Sardières	83
■ 01 Villars-les-Dombes - LP rural de l'Ain	94
● 69 Saint-Genis-Laval - Lycée agricole et agroalimentaire André Paillot	90

● établissement public (temps plein ou apprentissage)

■ établissement privé (temps plein ou apprentissage)

▼ CFA



### Bac pro Technicien conseil vente en alimentation option produits alimentaires

Gérer les produits frais, ultrafrais et surgelés, les produits traiteur, fermiers ou industriels. Organiser la conservation, la transformation, la préparation des produits et veiller à leur qualité. Animer des actions de promotion et informer les clients.

▼ 01 Ambérieu-en-Bugey - CFA CECOF (A)	101
■ 01 Nantua - LP rural de l'Ain	93
■ 01 Péronnas - MFR	93
● 42 Montbrison - EPLEFPA Campus Agronova - site de Précieux	85
■ 42 Saint-Germain-Lespinnasse - MFR	97
● 69 Belleville-en-Beaujolais - Lycée agro-viticole Bel Air (TP-A)	87
■ 69 Saint-Symphorien-sur-Coise - Lycée Jean Monnet (TP-A)	100

## Arts, artisanat, audiovisuel

### CAP Assistant technique en instruments de musique option guitare

Les assistants ou assistantes techniques en instrument de musique conjuguent compétences techniques et connaissances musicales et exercent dans un magasin de musique, un atelier de réparation, un conservatoire, une manufacture... L'option guitare forme aux opérations de maintenance et de réparation : remplacement des pièces défectueuses au niveau des accessoires (vibrato, mécanique...) ou de l'électronique (câblage...), réglage du manche et du vibrato, façonnage des pièces, réalisation d'un câblage...

▼ 69 Lyon 3 <sup>e</sup> - CFA de la SEPR (A)	103
---	-----

### Bac pro Artisanat et métiers d'art option communication visuelle plurimédia

Maîtriser les techniques de mise en page d'un document, exécuter une maquette à partir du projet du concepteur, réaliser des illustrations 2D/3D, des animations multimédia... Ce métier s'exerce dans le secteur de la publicité, de l'édition, ou de la presse. Être capable de choisir les matériaux, d'établir un planning de fabrication et d'évaluer les coûts.

● 01 Bellignat - SEP du lycée polyvalent Arbez Carme82	
■ 42 Saint-Étienne - LP Sainte-Marie	96
▼ 69 Lyon 3 <sup>e</sup> - CFA de la SEPR (A)	103
■ 69 Lyon 3 <sup>e</sup> - LP de la SEPR	98
● 69 Lyon 8 <sup>e</sup> - LP du Premier Film	89

### Bac pro Photographie

Ce diplôme prépare aux métiers d'assistant ou assistante photographe et/ou de technicien ou technicienne de laboratoire. Les principales activités abordées sont : la prise de vues en studio et en extérieur, le traitement argentique et numérique de l'image, la gestion des stocks de produits, etc.

■ 42 Saint-Étienne - LP Sainte-Marie	96
■ 69 Lyon 3 <sup>e</sup> - LP de la SEPR	98

## Automobile, engins

### CAP Maintenance des matériels option A matériels agricoles

Il s'agit d'assurer l'entretien et la réparation des parties mécaniques, électriques, hydrauliques ou pneumatiques des tracteurs ou des moissonneuses-batteuses.

● 01 Châtillon-sur-Chalaronne - LP Georges Charpak	83
■ 69 Saint-Martin-en-Haut - MFR (A)	99

### CAP Maintenance des matériels option B matériels de construction et de manutention

Il s'agit d'assurer l'entretien et la réparation des parties mécaniques, électriques, hydrauliques ou pneumatiques des chariots industriels, nacelles, pelleuses, grues.

● 01 Châtillon-sur-Chalaronne - LP Georges Charpak	83
● 69 Décines-Charpieu - SEP du Lycée polyvalent Charlie Chaplin	88
■ 69 Saint-Martin-en-Haut - MFR (A)	99

### CAP Maintenance des matériels option C matériels d'espaces verts

Il s'agit d'assurer l'entretien et la réparation des parties mécaniques, électriques, hydrauliques ou pneumatiques des des motoculteurs, tondeuses, taille-haies et tronçonneuses.

● 01 Châtillon-sur-Chalaronne - LP Georges Charpak	83
● 42 Sorbiers - EREA Nelson Mandela	86
■ 69 Saint-Martin-en-Haut - MFR (A)	99

### CAP Maintenance des véhicules option A voitures particulières

Les titulaires de ce CAP assurent la maintenance de premier niveau, effectuent des contrôles simples et remplacent des éléments mécaniques, électriques, pneumatiques ou hydrauliques sur des voitures. Ils ou elles sont chargés de l'accueil des clients.

▼ 01 Ambérieu-en-Bugey - CFA CECOF (A)	101
● 01 Bourg-en-Bresse - LP Gabriel Voisin	83
▼ 42 Mably - CFA du Roannais (A)	101
▼ 42 Saint-Étienne - Institut des métiers de Saint-Étienne (A)	103
■ 42 Sury-le-Comtal - LP Sainte-Claire	97
● 69 Bron - LP Émile Bèjuît	87
● 69 Écully - LP François Cevert	88
▼ 69 Limas - CFA du Beaujolais (A)	103
▼ 69 Lyon 3 <sup>e</sup> - CFA de la SEPR (A)	103
■ 69 Saint-Martin-en-Haut - MFR (A)	99

### CAP Maintenance des véhicules option B véhicules de transport routier

Les titulaires de ce CAP assurent la maintenance de premier niveau, effectuent des contrôles simples et remplacent des éléments mécaniques, électriques, pneumatiques ou hydrauliques sur des poids lourds, des véhicules de transport en commun chez les concessionnaires et les agents de marque, dans les réseaux après-vente des constructeurs, les ateliers de maintenance d'entreprise de transport routier, etc. Ils ou elles sont chargés de l'accueil des clients.

● 01 Bourg-en-Bresse - LP Gabriel Voisin (A)	83
■ 69 Vaulx-en-Velin - Ateliers d'apprentissage de l'industrie Boisard, École de production	100

### CAP Maintenance des véhicules option C motocycles

Les titulaires de ce CAP assurent la maintenance de premier niveau, effectuent des contrôles simples et remplacent des éléments mécaniques, électriques, pneumatiques ou hydrauliques, des deux roues : motos, scooters, cyclomoteurs. Ils ou elles sont chargés de l'accueil des clients.

▼ 69 Lyon 3 <sup>e</sup> - CFA de la SEPR (A)	103
---	-----

### Bac pro Maintenance des matériels option A matériels agricoles

Assurer la planification des opérations d'entretien, réparation ou adaptation des machines et matériels agricoles. L'activité va du diagnostic, à l'estimation du coût de l'entretien, la gestion des stocks de pièces, éventuellement leur réparation et le conseil aux utilisateurs et utilisatrices.

● 01 Châtillon-sur-Chalaronne - LP Georges Charpak (TP-A)	83
● 42 Montbrison - EPLEFPA Campus Agronova - site de Précieux	85
■ 69 Saint-Martin-en-Haut - MFR (A)	99

### Bac pro Maintenance des matériels option B matériels de construction et de manutention

Assurer la planification des opérations d'entretien, réparation ou adaptation des machines et matériels de travaux publics (grues, bulldozers, chariots élévateurs). L'activité va du diagnostic, à l'estimation du coût de l'entretien, la gestion des stocks de pièces, éventuellement leur réparation et le conseil aux utilisateurs.

● 01 Châtillon-sur-Chalaronne - LP Georges Charpak (TP-A)	83
● 69 Décines-Charpieu - SEP du Lycée polyvalent Charlie Chaplin	88
■ 69 Saint-Martin-en-Haut - MFR (A)	99

### Bac pro Maintenance des matériels option C matériels d'espaces verts

Assurer la planification des opérations d'entretien, réparation ou adaptation des matériels d'espaces verts. L'activité va du diagnostic, à l'estimation du coût de l'entretien, la gestion des stocks de pièces, éventuellement leur réparation et le conseil aux utilisateurs.

● 01 Châtillon-sur-Chalaronne - LP Georges Charpak (TP-A)	83
■ 69 Saint-Martin-en-Haut - MFR (A)	99

### Bac pro Maintenance des véhicules option A voitures particulières

Assurer les tâches de diagnostic sur les véhicules à l'aide d'outils informatisés, de réception et restitution du véhicule, d'organisation de la maintenance et de la réparation. Ces techniciens ou techniciennes interviennent dans les services maintenance d'entreprises, dans un garage ou un service après-vente des réseaux de constructeurs.

▼ 01 Ambérieu-en-Bugey - CFA CECOF (A)	101
● 01 Bourg-en-Bresse - LP Gabriel Voisin	83
▼ 42 Mably - CFA du Roannais (A)	101
● 42 Roanne - LP Hippolyte Carnot	85
● 42 Saint-Étienne - LP Étienne Mimard	86
■ 42 Sury-le-Comtal - LP Sainte-Claire	97
● 69 Bron - LP Émile Bèjuît	87
● 69 Écully - LP François Cevert	88
● 69 Givors - SEP du LPO Aragon-Picasso	88
▼ 69 Limas - CFA du Beaujolais (A)	103
▼ 69 Lyon 3 <sup>e</sup> - CFA de la SEPR (A)	103
■ 69 Saint-Martin-en-Haut - MFR (A)	99

### Bac pro Maintenance des véhicules option B véhicules de transport routier

Assurer les tâches de diagnostic sur les véhicules (poids lourds ou véhicules de transport en commun) à l'aide d'outils informatisés, de réception et restitution du véhicule, d'organisation de la maintenance et de la réparation. Ces techniciens ou techniciennes interviennent dans les services maintenance d'entreprises de transport ou les services après-vente des réseaux de constructeurs.

● 01 Bourg-en-Bresse - LP Gabriel Voisin (TP-A)	83
---	----

- possibilité de convention avec l'armée de terre

● 69 Bron - LP Émile Bèjuît	87
-----------------------------	----



### Bac pro Maintenance des véhicules option C motocycles

Savoir rechercher la panne avec des instruments de diagnostic informatisés, organiser la réparation ou l'entretien des motos et/ou scooters en tenant compte des coûts et réaliser les réparations. Ces techniciens ou techniciennes travaillent dans des services après-vente de réseaux de constructeurs ou des garages indépendants.

- 42 **Sury-le-Comtal** - LP Sainte-Claire 97
- 69 **Décines-Charpieu** - SEP du lycée polyvalent Charlie Chaplin 88

## Bâtiment, travaux publics

### CAP Carreleur mosaïste

Les titulaires de ce CAP réalisent le revêtement des sols et des murs à l'intérieur comme à l'extérieur. Ils ou elles assurent la préparation et la pose du carrelage, effectuent de petits travaux de maçonnerie pour la préparation du support. Ils ou elles vérifient l'alignement, le niveau, la qualité des coupes et l'harmonie de l'ensemble.

- ▼ 01 **Bourg-en-Bresse** - BTP CFA Ain (A) 101
- 42 **Rive-de-Gier** - LP Notre-Dame des Collines 95
- ▼ 42 **Roanne** - BTP CFA Loire (A) 101
- ▼ 42 **Saint-Étienne** - BTP CFA Loire (A) 101
- 69 **Bron** - LP Tony Garnier (TP-A) 87
- ▼ 69 **Dardilly** - BTP CFA Rhône (A) 103
- ▼ 69 **Lyon 3<sup>e</sup>** - CFA Compagnons du Tour de France - FCR Lyon (A) 103
- 69 **Thizy-les-Bourgs** - SEP du lycée polyvalent François Mansart 90

### CAP Constructeur de réseaux de canalisations de travaux publics

Ce diplôme permet d'intervenir sur les infrastructures de transport (routes, voies ferrées, voies navigables, tunnels...), la production d'énergie (barrages, éoliennes, centrales photovoltaïques), la mise à disposition des réseaux (eaux, gaz, électricité), le respect de l'environnement (collectes des eaux usées et déchets) et l'amélioration du cadre de vie (éclairages publics, pistes cyclables, stades et équipements sportifs).

- ▼ 01 **Bourg-en-Bresse** - BTP CFA Ain (A) 101
- ▼ 42 **Saint-Étienne** - BTP CFA Loire (A) 101
- ▼ 69 **Lyon 3<sup>e</sup>** - CFA Compagnons du Tour de France - FCR Lyon (A) 103

### CAP Constructeur de routes

Dans une entreprise de travaux publics, ces professionnels participent à la construction et l'entretien des routes, autoroutes et autres surfaces comme des pistes d'aérodromes, courts de tennis, sols industriels... Bien que cette activité soit très mécanisée, la qualité de l'ouvrage fini dépend toujours du savoir-faire manuel.

- ▼ 01 **Bourg-en-Bresse** - BTP CFA Ain (A) 101

### CAP Constructeur d'ouvrages en béton armé

Spécialistes de la fabrication des moules ou coffrages utilisés pour donner une forme particulière au béton armé, les titulaires de ce diplôme travaillent en équipe, sur des chantiers. Ils ou elles interviennent pour réaliser les fondations puis les ouvrages en béton armé, procèdent au coffrage et décoffrage de ces ouvrages, au façonnage et à la mise en œuvre des armatures et du béton.

- ▼ 01 **Bourg-en-Bresse** - BTP CFA Ain (A) 101
- ▼ 42 **Saint-Étienne** - BTP CFA Loire (A) 101
- ▼ 69 **Dardilly** - BTP CFA Rhône (A) 103
- 69 **Thizy-les-Bourgs** - SEP du lycée polyvalent François Mansart 90

### CAP Couvreur

Les couvreurs ou couvreuses travaillent dans une entreprise du bâtiment. Ces professionnels réalisent ou réparent la toiture, mettent en place un échafaudage, placent et fixent les tuiles, les ardoises... appliquent des produits d'étanchéité et réalisent les ouvrages de zinguerie ou d'isolation extérieure.

- ▼ 69 **Dardilly** - BTP CFA Rhône (A) 103
- ▼ 69 **Lyon 3<sup>e</sup>** - CFA Compagnons du Tour de France - FCR Lyon (A) 103
- ▼ 69 **Lyon 9<sup>e</sup>** - CFA des Compagnons du Devoir et du Tour de France (Rhône-Alpes) (A) 105

### CAP Étancheur du bâtiment et des travaux publics

Il s'agit de réaliser et poser des revêtements étanches à l'eau, au froid, au bruit, à la chaleur. Les étancheurs ou étancheuses assurent l'étanchéité des toitures, bassins, façades, voirie et ouvrages d'art (ponts, barrages...). Ils ou elles prennent également en charge l'isolation thermique et acoustique.

- ▼ 69 **Lyon 9<sup>e</sup>** - CFA des Compagnons du Devoir et du Tour de France (Rhône-Alpes) (A) 105

### CAP Maçon

Les maçons ou maçonnes interviennent dans la construction des fondations, l'élevation des murs, cloisons, façades et la pose de dalles pour des bâtiments ou des habitations. Ils ou elles maîtrisent le maniement des outils à main (truelle, fil à plomb...) et des outils mécaniques (bétonnière, élévateur...).

- ▼ 01 **Bourg-en-Bresse** - BTP CFA Ain (A) 101
- 01 **Bourg-en-Bresse** - EREA Philibert Commerson 82
- 42 **Néronde** - LP Pierre Coton 85
- 42 **Rive-de-Gier** - LP Notre-Dame des Collines 95
- ▼ 42 **Roanne** - BTP CFA Loire (A) 101
- ▼ 42 **Saint-Étienne** - BTP CFA Loire (A) 101
- 69 **Bron** - LP Tony Garnier 87
- 69 **Caluire-et-Cuire** - LP André Cuzin 87
- ▼ 69 **Dardilly** - BTP CFA Rhône (A) 103
- ▼ 69 **Lyon 3<sup>e</sup>** - CFA Compagnons du Tour de France - FCR Lyon (A) 103
- ▼ 69 **Lyon 9<sup>e</sup>** - CFA des Compagnons du Devoir et du Tour de France (Rhône-Alpes) (A) 105
- 69 **Saint-Symphorien-sur-Coise** - MFR Val de Coise (A) 100
- 69 **Thizy-les-Bourgs** - SEP du lycée polyvalent François Mansart 90

### CAP Maintenance de bâtiments de collectivités

Les titulaires de ce CAP exercent leur activité dans les bâtiments gérés par des collectivités (communes, hôpitaux...). Ils ou elles effectuent des travaux de contrôle, d'entretien, de prévention et réalisent les premières réparations sur divers équipements : le mobilier, les systèmes d'alimentation en eau, en chauffage, électrique.

- 69 **Thizy-les-Bourgs** - SEP du lycée polyvalent François Mansart (A) 90

### CAP Menuisier aluminium-verre

Ces professionnels sont spécialisés dans la fabrication et la pose de fenêtres, vérandas, vitrines, et des aménagements intérieurs en aluminium, verre, matériaux de synthèse. En atelier, ils ou elles découpent, usinent, façonnent et assemblent ces matériaux. Sur un chantier, ils ou elles assurent la manutention, l'installation ou la réparation.

- ▼ 69 **Dardilly** - BTP CFA Rhône (A) 103
- 69 **Vaulx-en-Velin** - Ateliers d'apprentissage de l'industrie Boisard, École de production 100

### CAP Métiers du plâtre et de l'isolation

Ces diplômés travaillent pour l'essentiel à l'intérieur des bâtiments neufs ou en rénovation. Dans le cadre de la transition énergétique, ces professionnels réalisent des doublages, des cloisons, des plafonds, des sols et des ouvrages décoratifs résistants aux changements de températures (protection des incendies), aux chocs, aux bruits, à l'humidité...

- ▼ 01 **Bourg-en-Bresse** - BTP CFA Ain (A) 101
- 42 **Rive-de-Gier** - LP Notre-Dame des Collines 95
- ▼ 42 **Roanne** - BTP CFA Loire (A) 101
- ▼ 42 **Saint-Étienne** - BTP CFA Loire (A) 101
- 69 **Bron** - LP Tony Garnier 87
- ▼ 69 **Dardilly** - BTP CFA Rhône (A) 103
- ▼ 69 **Lyon 9<sup>e</sup>** - CFA des Compagnons du Devoir et du Tour de France (Rhône-Alpes) (A) 105
- 69 **Thizy-les-Bourgs** - SEP du lycée polyvalent François Mansart 90

### CAP Monteur en installations sanitaires

Ces diplômés interviennent sur la production d'eau chaude et froide (chaudière...), les installations électriques et sanitaires (WC, salle de bain...), le traitement de l'eau et toutes les énergies renouvelables. Ils ou elles travaillent peu en atelier. Leurs activités s'exercent essentiellement sur un chantier de construction neuve, de rénovation ou de réparation (bâtiments résidentiels, industriels, agricoles, commerciaux...).

- ▼ 01 **Bourg-en-Bresse** - BTP CFA Ain (A) 101
- 01 **Bourg-en-Bresse** - EREA Philibert Commerson 82
- ▼ 42 **Saint-Étienne** - BTP CFA Loire (A) 101
- ▼ 42 **Saint-Étienne** - Cité scolaire Monnet Fourmeyron - LP Benoît Fourmeyron - site Métare 86
- 69 **Bron** - LP Tony Garnier 87
- 69 **Caluire-et-Cuire** - LP André Cuzin 87
- ▼ 69 **Dardilly** - BTP CFA Rhône (A) 103
- 69 **Lyon 7<sup>e</sup>** - LP Saint-Joseph 98
- 69 **Saint-Symphorien-sur-Coise** - MFR Val de Coise (A) 100

### CAP Peintre applicateur de revêtements

Les peintres travaillent en entreprise de construction ou de réhabilitation de bâtiments. Après avoir préparé le support, ils ou elles appliquent une peinture ou un produit décoratif et peuvent poser du papier peint, un revêtement mural ou des revêtements de sol.

- ▼ 01 **Bourg-en-Bresse** - BTP CFA Ain (A) 101
- 01 **Bourg-en-Bresse** - EREA Philibert Commerson 82
- 42 **Néronde** - LP Pierre Coton 85
- 42 **Rive-de-Gier** - LP Notre-Dame des Collines 95
- ▼ 42 **Roanne** - BTP CFA Loire (A) 101
- ▼ 42 **Saint-Étienne** - BTP CFA Loire (A) 101
- 69 **Bron** - LP Tony Garnier 87
- 69 **Caluire-et-Cuire** - LP André Cuzin 87
- ▼ 69 **Dardilly** - BTP CFA Rhône (A) 103
- ▼ 69 **Lyon 3<sup>e</sup>** - CFA Compagnons du Tour de France - FCR Lyon (A) 103
- 69 **Saint-Symphorien-sur-Coise** - MFR Val de Coise (A) 100
- 69 **Thizy-les-Bourgs** - SEP du lycée polyvalent François Mansart 90

- établissement public (temps plein ou apprentissage)
- établissement privé (temps plein ou apprentissage)
- ▼ CFA

**CAP Tailleur de pierre**

Ces professionnels travaillent dans des entreprises du bâtiment, de matériaux, ou dans des carrières. Dans le bâtiment, le tailleur ou la tailleuse de pierre participe à la construction, la rénovation ou la restauration de toute nature : maisons, immeubles, bâtiments industriels et commerciaux, ouvrages du patrimoine...

- ▼ 01 **Pont-de-Veyle** - Antenne du CFA des Compagnons du Devoir et du Tour de France (A) 101

**Bac pro Aménagement et finition du bâtiment**

Poser un revêtement de mur ou de sol, réaliser un ravalement ou structurer l'intérieur d'un local (cloisons, plafonds). Lire un dossier de définition d'un chantier pour établir les besoins, chiffrer les coûts, préparer des devis...

- 69 **Bron** - LP Tony Garnier (TP-A) 87
- 69 **Caluire-et-Cuire** - LP André Cuzin (TP-A) 87

**Bac pro Artisanat et métiers d'art option marchandisage visuel**

Optimiser les ventes en aménageant les vitrines, les rayons ou les boutiques d'une grande enseigne commerciale ou d'un commerce indépendant, à partir de l'idée du concepteur créateur. Ce diplôme permet de devenir étalagiste. Être capable de choisir les matériaux, d'établir un planning de fabrication et d'évaluer les coûts.

- 69 **Lyon 8<sup>e</sup>** - LP du Premier Film 89

**Bac pro Menuiserie aluminium-verre**

Travailler en atelier ou sur chantier pour fabriquer et mettre en oeuvre différentes parties de l'enveloppe d'un bâtiment : fenêtres, portes, parties de façade ou de toiture ; des vérandas, des cloisons, des garde-corps ou des ouvrages de décoration (habillages en miroir, salles de bain).

- 01 **Ambrérieu-en-Bugey** - LP Alexandre Bérard 82
- 42 **Andrézieux-Bouthéon** - LP Pierre Desgranges 84
- 69 **Brignais** - LP Gustave Eiffel (TP-A) 87

**Bac pro Technicien d'études du bâtiment option A : études et économie**

Assurer la coordination entre le bureau et le chantier. Préparer les dessins d'exécution et planifier les opérations. Des connaissances techniques et économiques dans tous les domaines de la construction sont nécessaires : sur les matériaux, les techniques de construction et les coûts.

- 42 **Saint-Étienne** - Cité scolaire Monnet Fourmeyron - LP Benoît Fourmeyron - site Métare 86
- 69 **Bron** - LP Tony Garnier 87
- 69 **Caluire-et-Cuire** - LP André Cuzin 87

**Bac pro Technicien d'études du bâtiment option B : assistant en architecture**

Faire les relevés et la description d'ouvrages. Des connaissances techniques et économiques dans tous les domaines de la construction sont nécessaires. Réaliser des esquisses, maquettes et perspectives, en utilisant des logiciels de CAO, DAO (conception et dessin assisté par ordinateur) et de traitement d'images.

- 42 **Néronde** - LP Pierre Coton 85
- 69 **Bron** - LP Tony Garnier 87
- 69 **Caluire-et-Cuire** - LP André Cuzin 87

**Bac pro Technicien du bâtiment : organisation et réalisation du gros oeuvre**

Réaliser l'ensemble des travaux de gros oeuvre dans les secteurs de la construction de maisons individuelles, de bâtiments divers, d'ouvrages d'art, travaux de maçonnerie générale, fabrication d'éléments en béton pour la construction. On peut travailler en construction neuve, en rénovation ou en réhabilitation.

- 01 **Bourg-en-Bresse** - SEP du lycée polyvalent Joseph-Marie Carriat (TP-A) 83
- 42 **Saint-Étienne** - Cité scolaire Monnet Fourmeyron - LP Benoît Fourmeyron - site Métare 86
- 69 **Bron** - LP Tony Garnier (TP-A) 87
- 69 **Caluire-et-Cuire** - LP André Cuzin (TP-A) 87

**Bac pro Technicien géomètre - topographe**

Ces spécialistes assistent les géomètres dans l'ensemble de leurs activités : en topographie (pour établir des plans descriptifs d'un terrain), en foncier (pour fixer les limites des biens), en immobilier (pour établir des documents utiles à la copropriété), en urbanisme, paysage et aménagement... Ils utilisent du matériel et des logiciels de haute technicité.

- 69 **Bron** - LP Tony Garnier 87
- ▼ 69 **Lyon 3<sup>e</sup>** - CFA de la SEPR (A) 103

**Bac pro Travaux publics**

Participer au bon déroulement d'un chantier jusqu'à la livraison au client : préparation technique, définition des tâches, de leur temps de réalisation et de leur ordre d'exécution. Il s'agit de contrôler l'approvisionnement, le bon emploi des matériaux et de veiller au respect du calendrier et des règles de sécurité.

- ▼ 01 **Bourg-en-Bresse** - BTP CFA Ain (A) 101
- 69 **Bron** - LP Tony Garnier (TP-A) 87

**Bois, ameublement****CAP Arts du bois option marqueteur**

Savoir créer ou restaurer des objets ou des éléments décoratifs grâce aux techniques traditionnelles du travail du bois. Le ou la titulaire de l'option marqueteur applique sur des panneaux de bois les motifs ornementaux découpés dans divers matériaux (bois précieux, corne, nacre) utilisés sur du mobilier ou sur des instruments de musique, des tableaux...

- ▼ 69 **Lyon 3<sup>e</sup>** - CFA de la SEPR (A) 103

**CAP Arts du bois option sculpteur ornementaliste**

Savoir créer ou restaurer des objets ou des éléments décoratifs grâce aux techniques traditionnelles du travail du bois. L'option sculpteur ornementaliste permet de réaliser l'ornementation de meubles, des éléments de décoration (boiseries, portes...) ou des objets décoratifs (pendules, pieds de lampe...).

- ▼ 69 **Lyon 3<sup>e</sup>** - CFA de la SEPR (A) 103

**CAP Arts du bois option tourneur**

Savoir créer ou restaurer des objets ou des éléments décoratifs grâce aux techniques traditionnelles du travail du bois. Le ou la titulaire de l'option tourneur travaille à la main des pièces de bois fixées sur un tour électrique, destinées à des éléments de mobilier ou de décoration (balustrades, rampes d'escalier, pieds de meuble...).

- ▼ 69 **Lyon 3<sup>e</sup>** - CFA de la SEPR (A) 103

**CAP Cannage paillage en ameublement**

Les titulaires de ce CAP sont spécialisés dans le garnissage des meubles, principalement des sièges. Capables de conseiller le client, ils ou elles savent démonter l'ouvrage, nettoyer les éléments et les réparer. Pour le garnissage, ils ou elles utilisent le rotin, la paille ou des matériaux artificiels.

- 69 **Villeurbanne** - Cité scolaire René Pellet - EREA déficients visuels 91

**CAP Charpentier bois**

Le charpentier ou la charpentière prépare les pièces de bois en atelier puis les assemble et les pose sur le chantier ou remplace les éléments défectueux. Ces professionnels interviennent en construction, réhabilitation, rénovation ou restauration de bâtiments et de locaux.

- 01 **Plateau d'Hauteville** - MFR métiers du bois (A) 94
- 42 **Montbrison** - MFR du Parc (A) 95
- ▼ 69 **Dardilly** - BTP CFA Rhône (A) 103
- ▼ 69 **Lyon 3<sup>e</sup>** - CFA Compagnons du Tour de France - FCR Lyon (A) 103
- ▼ 69 **Lyon 9<sup>e</sup>** - CFA des Compagnons du Devoir et du Tour de France (Rhône-Alpes) (A) 105

**CAP Conducteur-opérateur de scierie**

Les titulaires de ce CAP travaillent au sein d'entreprises de scieries (première transformation du bois). Ils ou elles ont une connaissance approfondie du bois et des techniques de réglage et de conduite des machines de scierie. Ces savoir-faire permettent de réaliser à partir du bois brut des produits transformés destinés à la menuiserie, la charpente ou l'ébénisterie.

- 01 **Plateau d'Hauteville** - École technique du bois 93
- 69 **Lamure-sur-Azergues** - MFR des 4 vallées (A) 97

**CAP Constructeur bois**

Ce diplôme permet d'intervenir lors de la construction ou de la rénovation de bâtiments ou de locaux. En atelier, ils ou elles scient, assemblent et traitent les différentes pièces des ouvrages (charpentes, poutres, bardages, parquets, escaliers...) d'après les relevés et les croquis qu'ils ont réalisés. Sur le chantier, ils posent les structures et les ossatures et installent les menuiseries et les fermetures extérieures.

- 01 **Ambrérieu-en-Bugey** - LP Alexandre Bérard 82
- 42 **Saint-Étienne** - Cité scolaire Monnet Fourmeyron - LP Benoît Fourmeyron - site Métare 86
- 69 **Lamure-sur-Azergues** - MFR des 4 vallées (A) 97

**CAP Ébéniste**

L'ébéniste réalise et restaure des meubles de style : façonnage de pièces, marqueterie, teinture, réfection variée. Il ou elle fabrique et répare des meubles à l'unité ou en nombre limité, selon un mode artisanal. Le métier s'exerce dans un atelier, une entreprise artisanale ou une PME.

- ▼ 42 **La Talaudière** - Antenne du CFA régional des Compagnons du Devoir et du Tour de France (A) 101
- 42 **Saint-Étienne** - Cité scolaire Monnet Fourmeyron - LP Benoît Fourmeyron - site Métare 86
- ▼ 69 **Lyon 3<sup>e</sup>** - CFA de l'AFPIA Sud-Est (A) 105
- 69 **Lyon 3<sup>e</sup>** - LP de la SEPR 98
- 69 **Rillieux-la-Pape** - LP Georges Lamarque 89

**CAP Encadreur**

Il s'agit de fabriquer sur mesure des cadres classiques ou contemporains. Les encadreur ou encadreuses choisissent les moulures, les baguettes et les cartons et les assemblent pour mettre en valeur une œuvre (tableau, gravure...), qu'elle soit plane ou en volume.

- ▼ 69 **Lyon 3<sup>e</sup>** - CFA de la SEPR (A) 103

### CAP Lutherie

Ces spécialistes fabriquent, réparent et entretiennent les violons et les autres instruments du quatuor : alto, violoncelle, contrebasse et guitare. Ils ou elles possèdent les connaissances musicales et musicologiques indispensables à l'exercice de leur activité.

- ▼ 69 Lyon 3<sup>e</sup> - CFA de la SEPR (A) 103

### CAP Menuisier fabricant de menuiserie, mobilier et agencement

Ces professionnels fabriquent des fenêtres, volets, portes et des meubles en bois ou matériaux dérivés. Ils ou elles assurent le suivi de la fabrication, le contrôle de la qualité des produits et la maintenance des machines et outils. Ils ou elles effectuent également la pose du mobilier.

- ▼ 01 Bourg-en-Bresse - BTP CFA Ain (A) 101
- 01 Plateau d'Hauteville - MFR métiers du bois (A) 94
- ▼ 42 La Talaudière - Antenne du CFA régional des Compagnons du Devoir et du Tour de France (A) 101
- ▼ 42 Saint-Étienne - BTP CFA Loire (A) 101
- 69 Brignais - LP Gustave Eiffel 87
- 69 Bron - LP Tony Garnier 87
- 69 Brussieu - Ateliers d'apprentissage de la Giraudière 97
- ▼ 69 Dardilly - BTP CFA Rhône (A) 103
- 69 Lamure-sur-Azergues - MFR des 4 vallées (A) 97
- 69 L'Arbresle - LP Barthélemy Thimonnier 88
- ▼ 69 Lyon 3<sup>e</sup> - CFA Compagnons du Tour de France - FCR Lyon (A) 103
- ▼ 69 Lyon 3<sup>e</sup> - CFA de l'AFPIA Sud-Est (A) 105
- 69 Rillieux-la-Pape - LP Georges Lamarque 89
- 69 Thizy-les-Bourgs - SEP du lycée polyvalent François Mansart 90
- 69 Vaulx-en-Velin - Ateliers d'apprentissage de l'industrie Boisard, École de production 100

### CAP Menuisier installateur

Ces spécialistes fabriquent du mobilier, des pièces d'adaptation et d'ajustement de menuiserie (portes, fenêtres, escaliers...) et les posent. Ils ou elles découpent, assemblent, installent les ouvrages réalisés et effectuent des travaux d'isolation et d'étanchéité. Ils ou elles connaissent les différents matériaux (bois, aluminium...).

- ▼ 01 Bourg-en-Bresse - BTP CFA Ain (A) 101
- ▼ 42 Saint-Étienne - BTP CFA Loire (A) 101
- ▼ 69 Dardilly - BTP CFA Rhône (A) 103

### CAP Ouvrier archetier

Ce CAP forme des ouvriers ou ouvrières capables de réaliser à la main les pièces d'un archet de violon, d'alto, de violoncelle et de contrebasse. Filer, parachever une baguette d'archet, tailler et ajuster la hausse, raser les métaux... sont quelques savoir-faire de ces professionnels qui possèdent aussi des notions musicales et instrumentales.

- ▼ 69 Lyon 3<sup>e</sup> - CFA de la SEPR (A) 103

### CAP Vannerie

Réaliser à la main des objets utilitaires (paniers, corbeilles...) et des motifs décoratifs en tressant différentes variétés de végétaux (osier, rotin, raphia). Ce métier rare demande savoir-faire, rigueur et résistance physique.

- 69 Villeurbanne - Cité scolaire René Pellet - EREA déficients visuels 91

### Bac pro Étude et réalisation d'agencement

Réaliser des ouvrages d'agencement et d'aménagements extérieurs et intérieurs, en fonction d'un projet architectural. Être en capacité d'organiser, planifier, animer et suivre la mise en oeuvre sur un chantier faisant intervenir plusieurs corps de métiers.

- 42 Saint-Étienne - Cité scolaire Monnet Fourneyron - LP Benoît Fourneyron - site Métare 86
- 69 Lyon 8<sup>e</sup> - LP La Mache 98
- 69 Rillieux-la-Pape - LP Georges Lamarque 89

### Bac pro Technicien constructeur bois

Il s'agit d'intervenir en atelier et sur chantier pour fabriquer et mettre en œuvre des ouvrages de structure, d'ossature et de charpente en bois ou en matériaux dérivés du bois. Il faut préparer et réaliser l'ouvrage, organiser, animer et gérer le suivi du chantier avec une équipe de plusieurs ouvriers/ouvrières et/ou des hommes et des femmes, compagnons professionnels.

- 01 Ambérieu-en-Bugey - LP Alexandre Bérard 82
- 42 Montbrison - MFR du Parc (A) 95
- 42 Saint-Étienne - Cité scolaire Monnet Fourneyron - LP Benoît Fourneyron - site Métare 86
- 69 Brussieu - Ateliers d'apprentissage de la Giraudière (TP-A) 97
- 69 Caluire-et-Cuire - LP André Cuzin 87

### Bac pro Technicien de fabrication bois et matériaux associés

Maîtriser les techniques de fabrication de produits : meubles, mobilier d'agencement, menuiseries extérieures et intérieures et charpente. Le ou la titulaire du bac pro exerce ce métier en entreprise de menuiserie et d'ameublement pour la production, en petite ou moyenne série, d'ouvrages en bois et matériaux proches.

- 42 Le Coteau - LP Étienne Legrand 84
- ▼ 69 Lyon 3<sup>e</sup> - CFA de l'AFPIA Sud-Est (A) 105
- 69 Rillieux-la-Pape - LP Georges Lamarque 89
- 69 Vaulx-en-Velin - Ateliers d'apprentissage de l'industrie Boisard, École de production 100

### Bac pro Technicien de scierie

Participer à l'approvisionnement en matières premières, préparer le processus de réalisation des produits (palettes, emballages, parquets...). Organiser, animer et gérer la production réalisée en équipe avec plusieurs ouvriers/ouvrières. On peut exercer ce métier dans des scieries de toutes tailles.

- 01 Plateau d'Hauteville - École technique du bois 93

### Bac pro Technicien menuisier-agenceur

Intervenir en atelier et sur chantier pour fabriquer et mettre en œuvre différents ouvrages de menuiserie ainsi que des aménagements de pièces, bureaux, cuisines, salles de bains, magasins, salles d'exposition, lieux de réunion...

- 01 Bourg-en-Bresse - SEP du lycée polyvalent Joseph-Marie Carriat 83
- 01 Plateau d'Hauteville - MFR métiers du bois (A) 94
- 42 Le Coteau - LP Étienne Legrand 84
- 42 Montbrison - LP de Beauregard 85
- 42 Saint-Chamond - LP Sainte-Marie - la Grand'Grange 96
- 69 Brignais - LP Gustave Eiffel 87
- 69 Brussieu - Ateliers d'apprentissage de la Giraudière (TP-A) 97
- 69 L'Arbresle - LP Barthélemy Thimonnier 88
- ▼ 69 Lyon 3<sup>e</sup> - CFA de l'AFPIA Sud-Est (A) 105
- 69 Lyon 8<sup>e</sup> - LP La Mache 98
- 69 Rillieux-la-Pape - LP Georges Lamarque 89

## Chimie, physique

### CAP Propreté de l'environnement urbain-collecte et recyclage

Les agents de propreté urbaine effectuent des opérations techniques de manutention des déchets (collecte, tri, réception), de nettoyage par balayage manuel ou mécanique. Ils ou elles contribuent à la préservation de l'environnement et du cadre de vie.

- 69 Vénissieux - LP Héleine Boucher (A) 90

### Bac pro Procédés de la chimie, de l'eau et des papiers-cartons

Piloter une unité de production : lancement, suivi du procédé, contrôle de la qualité des produits, repérage des anomalies, amélioration, maintenance des appareillages. Les employeurs sont les entreprises chimiques, de raffinage ou encore de ciment, plâtre, verre, etc.

- 69 Lyon 1<sup>er</sup> - LP Diderot 88

- établissement public (temps plein ou apprentissage)
- établissement privé (temps plein ou apprentissage)
- ▼ CFA



## Commerce, vente

### CAP Équipier polyvalent du commerce

Les titulaires de ce diplôme réceptionnent et stockent les marchandises, informent, aident et renseignent les clients. Enfin, selon les structures, ils ou elles participent à l'encaissement. Les diplômés exercent dans les commerces de détail, dans les rayons spécialisés des grandes surfaces, chez les grossistes de produits frais ou secs ou encore dans des gares maritimes, routières ou ferroviaires, pôles d'échanges de transport, centres commerciaux, structures multiservices, complexes de loisirs.

▼ 01 Ambérieu-en-Bugey - CFA CECOF (A)	101
● 01 Ambérieu-en-Bugey - LP Alexandre Bérard	82
● 01 Bourg-en-Bresse - LP Marcelle Pardé	83
■ 01 Bourg-en-Bresse - LP Saint-Joseph	92
■ 01 Cessy - SEP du lycée Jeanne d'Arc	92
■ 01 Miribel - LP Saint-Joseph	93
● 01 Oyonnax - SEP du lycée polyvalent Paul Painlevé	84
■ 42 Chazelles-sur-Lyon - LP des Monts du Lyonnais	94
■ 42 Feurs - Lycée le Puits de l'Aune (A)	94
■ 42 Le Chambon-Feugerolles - LP Saint-Joseph	94
▼ 42 Mably - CFA du Roannais (A)	101
● 42 Montbrison - EPLEFPA Campus Agronova - site de Précieux (A)	85
● 42 Montbrison - LP de Beauregard	85
■ 42 Montbrison - LP Jean-Baptiste d'Allard	95
■ 42 Rive-de-Gier - LP Notre-Dame des Collines	95
● 42 Rive-de-Gier - LP René Cassin	85
● 42 Roanne - LP Albert Thomas	85
■ 42 Saint-Chamond - LP Saint-Ennemond	96
▼ 42 Saint-Étienne - Institut des métiers de Saint-Étienne (A)	103
● 42 Saint-Étienne - LP Benoît Charvet	86
■ 42 Saint-Étienne - LP Sainte-Marie	96
● 42 Sorbiers - EREA Nelson Mandela	86
● 69 Écully - LP François Cevert	88
■ 69 Lyon 1 <sup>er</sup> - LP Japy	97
■ 69 Lyon 1 <sup>er</sup> - LP privé Saint Louis-Saint Bruno	98
■ 69 Lyon 2 <sup>e</sup> - LP Saint-Marc	98
▼ 69 Lyon 3 <sup>e</sup> - CFA de la SEPR (A)	103
● 69 Lyon 4 <sup>e</sup> - LP Camille Claudel	89
■ 69 Lyon 6 <sup>e</sup> - LP Carrel (A)	98
■ 69 Lyon 7 <sup>e</sup> - LP Saint-Joseph	98
● 69 Lyon 8 <sup>e</sup> - LP Jean Lurçat	89
■ 69 Oullins - LP Orsel (A)	99
■ 69 Rillieux-la-Pape - LP Saint-Charles	99
● 69 Rillieux-la-Pape - LP Sermenaz	90
● 69 Tarare - SEP du lycée polyvalent René Cassin	90
● 69 Vaulx-en-Velin - LP les Canuts (A)	90
● 69 Vénissieux - LP Hélène Boucher	90
● 69 Vénissieux - SEP du lycée polyvalent Jacques Brel	91
■ 69 Villefranche-sur-Saône - LP Notre-Dame	100
● 69 Villefranche-sur-Saône - SEP du lycée polyvalent Claude Bernard	91
● 69 Villeurbanne - LP Marie Curie	91

### CAP Fleuriste

Les fleuristes travaillent dans un magasin, dans un rayon spécialisé d'une grande surface ou dans une entreprise de décoration. Ils doivent réceptionner les plantes et les fleurs, les conserver, les entretenir et réaliser des compositions florales. Ces créatifs conseillent la clientèle puis font la vente.

▼ 01 Ambérieu-en-Bugey - CFA CECOF (A)	101
● 42 Villars - Lycée horticole de Montravel (A)	86
▼ 69 Lyon 3 <sup>e</sup> - CFA de la SEPR (A)	103
● 69 Villefranche-sur-Saône - SEP du lycée polyvalent Claude Bernard	91

### Bac pro Métiers de l'accueil

Les titulaires de ce diplôme occupent des fonctions d'accueil, d'assistant de direction et de commercial : prise de contact, analyse et traitement de la demande, gestion des rendez-vous, prévention des situations difficiles. Il s'agit de savoir répondre en face à face ou au téléphone aux clients et de satisfaire leurs demandes, éventuellement en langue étrangère.

● 01 Bourg-en-Bresse - LP Marcelle Pardé	83
■ 01 Bourg-en-Bresse - LP Saint-Joseph	92
■ 01 Miribel - LP Saint-Joseph	93
■ 01 Péronnas - MFR (A)	93
■ 42 Le Chambon-Feugerolles - LP Saint-Joseph	94
● 42 Montbrison - LP de Beauregard	85
■ 42 Rive-de-Gier - LP René Cassin	85
● 42 Roanne - LP Albert Thomas	85
● 42 Saint-Étienne - LP Benoît Charvet	86
■ 42 Saint-Étienne - LP Sainte-Marie	96
● 69 Écully - LP François Cevert	88
● 69 Givors - LP Danielle Casanova	88
■ 69 Lyon 1 <sup>er</sup> - LP Japy	97
■ 69 Lyon 1 <sup>er</sup> - LP privé Saint Louis-Saint Bruno	98
● 69 Lyon 4 <sup>e</sup> - LP Camille Claudel	89
■ 69 Lyon 6 <sup>e</sup> - LP Carrel	98
● 69 Lyon 7 <sup>e</sup> - LP Louise Labé	89
■ 69 Lyon 7 <sup>e</sup> - LP Saint-Joseph	98
● 69 Lyon 8 <sup>e</sup> - LP Jean Lurçat	89
▼ 69 Lyon 9 <sup>e</sup> - CFA bureautique et métiers tertiaires (A)	105
■ 69 Oullins - LP Orsel	99
■ 69 Sainte-Foy-lès-Lyon - LP la Favorite	99
■ 69 Saint-Laurent-de-Chamousset - MFR (A)	99
● 69 Tarare - SEP du lycée polyvalent René Cassin	90
■ 69 Villefranche-sur-Saône - LP Notre-Dame	100
● 69 Villeurbanne - LP Magenta	91

### Bac pro Métiers du commerce et de la vente

#### option A animation et gestion de l'espace commercial

#### option B prospection clientèle et valorisation de l'offre commerciale

L'option A : Les titulaires de ce diplôme participent à l'approvisionnement, la vente, la mise en place et la gestion d'une unité commerciale (magasin, rayon de grande surface). Ces professionnels savent aussi conseiller et fidéliser la clientèle, animer la surface de vente par des actions de promotion.

L'option B : Les titulaires de ce diplôme travaillent généralement comme attachés commerciaux, salariés d'une entreprise. Pour réaliser leurs objectifs de vente, ces professionnels prospectent les clients par courriel, courrier, téléphone ou contact direct sur des salons par exemple. Lors du démarchage, ils incitent leurs interlocuteurs à acheter en utilisant un argumentaire et cherchent à fidéliser leur clientèle.

**Tous les établissements sont susceptibles de préparer les 2 options à la rentrée 2020. Pour plus d'informations, contactez les établissements.**

▼ 01 Ambérieu-en-Bugey - CFA CECOF (A)	101
● 01 Ambérieu-en-Bugey - LP Alexandre Bérard	82
■ 01 Belley - LP Lamartine	92
● 01 Bourg-en-Bresse - LP Marcelle Pardé	83
■ 01 Bourg-en-Bresse - LP Saint-Joseph	92
■ 01 Cessy - SEP du lycée Jeanne d'Arc	92
● 01 Ferney-Voltaire - SEP du lycée polyvalent international	83
■ 01 Miribel - LP Saint-Joseph	93
● 01 Oyonnax - SEP du lycée polyvalent Paul Painlevé	84
■ 01 Péronnas - MFR (A)	93
● 01 Valsherhône - SEP du lycée polyvalent Saint-Exupéry	84
■ 42 Chazelles-sur-Lyon - LP des Monts du Lyonnais	94
■ 42 Le Chambon-Feugerolles - LP Saint-Joseph	94
● 42 Le Chambon-Feugerolles - LP Adrien Testud	84
● 42 Montbrison - LP de Beauregard	85
■ 42 Montbrison - LP Jean-Baptiste d'Allard	95
■ 42 Montbrison - MFR de Montbrison	95
■ 42 Rive-de-Gier - LP Notre-Dame des Collines	95
● 42 Rive-de-Gier - LP René Cassin	85
● 42 Roanne - LP Albert Thomas	85
■ 42 Saint-Chamond - MFR (A)	96
▼ 42 Saint-Étienne - Institut des métiers de Saint-Étienne (A)	103
● 42 Saint-Étienne - LP Benoît Charvet	86
■ 42 Saint-Étienne - LP Sainte-Marie	96
■ 42 Saint-Germain-Lespinnasse - MFR (A)	97
● 69 Écully - LP François Cevert	88
● 69 Givors - LP Danielle Casanova	88
■ 69 Lyon 1 <sup>er</sup> - LP Japy	97
■ 69 Lyon 1 <sup>er</sup> - LP privé Saint Louis-Saint Bruno	98
■ 69 Lyon 2 <sup>e</sup> - LP Saint-Marc	98
▼ 69 Lyon 3 <sup>e</sup> - CFA de la SEPR (A)	103
● 69 Lyon 4 <sup>e</sup> - LP Camille Claudel	89
■ 69 Lyon 6 <sup>e</sup> - LP Carrel (TP - A)	98
● 69 Lyon 7 <sup>e</sup> - LP Louise Labé	89
■ 69 Lyon 7 <sup>e</sup> - LP Saint-Joseph	98
● 69 Lyon 8 <sup>e</sup> - LP Jean Lurçat	89
▼ 69 Lyon 9 <sup>e</sup> - CFA bureautique et métiers tertiaires (A)	105
● 69 Oullins - LP Joseph-Marie Jacquard	89
■ 69 Oullins - LP Orsel (TP - A)	99
■ 69 Rillieux-la-Pape - LP Saint-Charles	99
● 69 Rillieux-la-Pape - LP Sermenaz	90
● 69 Tarare - SEP du lycée polyvalent René Cassin	90
● 69 Vaulx-en-Velin - LP les Canuts	90
● 69 Vénissieux - SEP du lycée polyvalent Jacques Brel	91
● 69 Villefranche-sur-Saône - SEP du lycée polyvalent Claude Bernard (TP - A)	91
● 69 Villeurbanne - LP Marie Curie	91
■ 69 Villié-Morgon - MFR (A)	100



## Électricité, électronique, énergie

### CAP Électricien

Ces diplômés effectuent la mise en service et la maintenance des installations et équipements électriques et des réseaux de communication. Les secteurs d'activités sont : le bâtiment, l'industrie, l'agriculture, les services, le transport et les infrastructures.

● 01 Ambérieu-en-Bugey - LP Alexandre Bérard	82
● 01 Belley - LP du Bugey	82
▼ 01 Bourg-en-Bresse - BTP CFA Ain (A)	101
● 01 Valsertône - SEP du lycée polyvalent Saint-Exupéry	84
● 42 Andrézieux-Bouthéon - LP Pierre Desgranges	85
● 42 Néronde - LP Pierre Coton	84
▼ 42 Roanne - BTP CFA Loire (A)	101
▼ 42 Saint-Étienne - BTP CFA Loire (A)	101
● 42 Saint-Étienne - Cité scolaire Monnet Fourneryon - LP Benoît Fourneryon - site Métare	86
■ 42 Saint-Étienne - LP La Salle	96
● 69 Caluire-et-Cuire - LP André Cuzin	87
▼ 69 Dardilly - BTP CFA Rhône (A)	103
● 69 Décines-Charpieu - SEP du lycée polyvalent Charlie Chaplin	88
● 69 Givors - SEP du LPO Aragon-Picasso	88
● 69 Lyon 1 <sup>er</sup> - LP Jacques de Flesselles	88
▼ 69 Lyon 3 <sup>e</sup> - CFA de la SEPR (A)	103
■ 69 Lyon 7 <sup>e</sup> - LP Saint-Joseph	98
▼ 69 Lyon 8 <sup>e</sup> - CFAI Lyon (A)	105
■ 69 Saint-Symphorien-sur-Coise - MFR Val de Coise (A)	100
● 69 Thizy-les-Bourgs - SEP du lycée polyvalent François Mansart	90
● 69 Vaulx-en-Velin - LP les Canuts	90
● 69 Vénissieux - LP Marc Seguin	91
● 69 Villefranche-sur-Saône - SEP du lycée polyvalent Louis Armand	91

### CAP Installateur en froid et conditionnement d'air

Les frigoristes préparent leur chantier (plans, méthodes, outils et équipement), posent des réseaux hydrauliques, frigorifiques et électriques, fixent des accessoires, raccordent des circuits aux différents appareils et en assurent la maintenance.

● 42 Andrézieux-Bouthéon - LP Pierre Desgranges	84
▼ 42 Saint-Étienne - BTP CFA Loire (A)	101
▼ 69 Dardilly - BTP CFA Rhône (A)	103
● 69 Oullins - LP Edmond Labbé	89

### CAP Métiers de l'enseigne et de la signalétique

Qu'elles soient lumineuses pour repérer un commerce, minuscules sur une porte, les enseignes sont partout. Le ou la titulaire de ce CAP conjugue formation technique (travail du verre, du plastique ou du métal ; avec ou sans équipement électrique) et qualités artistiques. Un métier aux multiples facettes, à l'image des enseignes de nos villes.

▼ 69 Lyon 3 <sup>e</sup> - CFA de la SEPR (A)	103
---	-----

### CAP Monteur en installations thermiques

Les titulaires de ce CAP effectuent le réglage, la mise en service, l'entretien et le dépannage des installations électriques ou climatiques (chaudières, radiateurs, pompes à chaleur, panneaux solaires...). Ils ou elles interviennent aussi, sur les réseaux de canalisations (découpe, cintrage, soudage).

▼ 01 Bourg-en-Bresse - BTP CFA Ain (A)	101
▼ 42 La Talaudière - Antenne du CFA régional des Compagnons du Devoir et du Tour de France (A)	101
● 42 Néronde - LP Pierre Coton	85
▼ 42 Roanne - BTP CFA Loire (A)	101
▼ 42 Saint-Étienne - BTP CFA Loire (A)	101
■ 42 Sury-le-Comtal - LP Sainte-Claire	97
● 69 Bron - LP Tony Garnier	87
▼ 69 Dardilly - BTP CFA Rhône (A)	103
■ 69 Lyon 7 <sup>e</sup> - LP Saint-Joseph	98
■ 69 Saint-Symphorien-sur-Coise - MFR Val de Coise (A)	100
● 69 Thizy-les-Bourgs - SEP du lycée polyvalent François Mansart	90

### Bac pro Métiers de l'électricité et de ses environnements connectés

Le titulaire de ce diplôme met en oeuvre et intervient sur les installations électriques et sur les réseaux de communication des domaines de la production, du transport, de la distribution, de la transformation et de la maîtrise de l'énergie électrique. Maîtriser une langue étrangère est une compétence appréciée. Les activités peuvent concerner : des réseaux ; des infrastructures ; des quartiers (des zones d'activité) ; des bâtiments ; de l'industrie ; des systèmes énergétiques autonomes et embarqués.

● 01 Ambérieu-en-Bugey - LP Alexandre Bérard	82
● 01 Belley - LP du Bugey (TP - A)	82
● 01 Bourg-en-Bresse - SEP du lycée polyvalent Joseph-Marie Carriat	83
▼ 01 Péronnas - AFPMA - Pôle Formation des Industries Technologiques de l'Ain (A)	101
● 01 Valsertône - SEP du lycée polyvalent Saint-Exupéry	84
● 42 Andrézieux-Bouthéon - LP Pierre Desgranges	84
● 42 Charlieu - SEP du lycée polyvalent Jérémie de la Rue	84
● 42 Firminy - LP Jacob Holtzer	84
▼ 42 Mably - CFAI Loire-Drôme-Ardèche / Pôle Formation (A)	101
● 42 Roanne - LP Hippolyte Carnot	85
■ 42 Saint-Chamond - LP Sainte-Marie - la Grand'Grange	96
● 42 Saint-Étienne - Cité scolaire Monnet Fourneryon - LP Benoît Fourneryon - site Métare	86
■ 42 Saint-Étienne - LP La Salle	96
▼ 42 Saint-Étienne - CFAI Loire-Drôme-Ardèche / Pôle Formation (A)	103
■ 42 Sury-le-Comtal - LP Sainte-Claire	97
● 69 Bron - LP Tony Garnier	87
▼ 69 Dardilly - BTP CFA Rhône (A)	103
● 69 Décines-Charpieu - SEP du lycée polyvalent Charlie Chaplin	88
● 69 Givors - SEP du LPO Aragon-Picasso	88
● 69 L'Arbresle - LP Barthélemy Thimonnier	88
● 69 Lyon 1 <sup>er</sup> - LP Jacques de Flesselles	88
● 69 Lyon 7 <sup>e</sup> - SEP du lycée polyvalent Hector Guimard (TP - A)	89
▼ 69 Lyon 8 <sup>e</sup> - CFAI Lyon (A)	105
■ 69 Lyon 8 <sup>e</sup> - LP La Mache	98
● 69 Oullins - LP Edmond Labbé	89
● 69 Saint-Priest - LP Fernand Forest	90
● 69 Tarare - SEP du lycée polyvalent René Cassin	90
● 69 Vaulx-en-Velin - LP les Canuts	90
● 69 Vénissieux - LP Marc Seguin (TP - A)	91
● 69 Villefranche-sur-Saône - SEP du lycée polyvalent Louis Armand	91
● 69 Villeurbanne - Cité scolaire René Pellet - EREA déficients visuels	91
● 69 Villeurbanne - LP Alfred de Musset	91
- possibilité de convention avec la Marine nationale	
● 69 Lyon 5 <sup>e</sup> - SEP du lycée polyvalent Édouard Branly	89

### Bac pro Systèmes numériques option A Sûreté et sécurité des infrastructures, de l'habitat et du tertiaire

Installer, réaliser mettre en service les systèmes électroniques ou numériques. L'option A concerne : les alarmes, la sécurité, le bâtiment intelligent, la domotique. Ces spécialistes travaillent dans le conseil, la maintenance, le service après-vente, dans un centre de maintenance, chez un artisan ou un fabricant.

■ 01 Belley - LP Lamartine	92
● 42 Andrézieux-Bouthéon - LP Pierre Desgranges	84
● 69 Bron - LP Tony Garnier	87

### Bac pro Systèmes numériques option B Audiovisuels, réseau et équipement domestiques

Installer, réaliser, mettre en service les systèmes électroniques ou numériques. L'option B concerne : l'audiovisuel le multimédia, l'électrodomestique, la domotique, l'éclairage, la sonorisation. Ces spécialistes travaillent dans le conseil, la maintenance, le service après-vente, dans un centre de maintenance, chez un artisan ou un fabricant.

■ 01 Bourg-en-Bresse - LP Saint-Joseph	92
● 42 Andrézieux-Bouthéon - LP Pierre Desgranges	84
■ 42 Roanne - LP Arago	96
● 69 Oullins - LP Edmond Labbé	89
■ 69 Rillieux-la-Pape - LP Saint-Charles	99

### - possibilité de convention avec la Marine nationale

● 69 Lyon 5 <sup>e</sup> - SEP du lycée polyvalent Édouard Branly	89
---	----

### Bac pro Systèmes numériques option C Réseaux informatiques et systèmes communicants

Installer, réaliser, mettre en service les systèmes électroniques ou numériques. L'option C concerne : les télécommunications, les réseaux et l'électronique industrielle et embarquée. Ces spécialistes travaillent dans le conseil, la maintenance, le service après-vente, dans un centre de maintenance, chez un artisan ou un fabricant.

● 01 Ambérieu-en-Bugey - LP Alexandre Bérard	82
● 01 Bellignat - SEP du lycée polyvalent Arbez Carne	82
■ 01 Bourg-en-Bresse - LP Saint-Joseph	92
● 42 Andrézieux-Bouthéon - LP Pierre Desgranges	84
● 42 Roanne - LP Hippolyte Carnot	85
■ 42 Saint-Étienne - LP le Marais Sainte-Thérèse	96
● 69 Givors - SEP du LPO Aragon-Picasso	88
● 69 Lyon 1 <sup>er</sup> - LP Jacques de Flesselles	88
▼ 69 Lyon 3 <sup>e</sup> - CFA de la SEPR (A)	103
■ 69 Lyon 3 <sup>e</sup> - LP de la SEPR	98
■ 69 Lyon 8 <sup>e</sup> - LP La Mache	98
■ 69 Lyon 8 <sup>e</sup> - LP ORT	99
● 69 Vénissieux - LP Marc Seguin	91
● 69 Villefranche-sur-Saône - SEP du lycée polyvalent Louis Armand	91

### - possibilité de convention avec la Marine nationale

● 69 Lyon 5 <sup>e</sup> - SEP du lycée polyvalent Édouard Branly	89
---	----

● établissement public (temps plein ou apprentissage)

■ établissement privé (temps plein ou apprentissage)

▼ CFA

### Bac pro Technicien de maintenance des systèmes énergétiques et climatiques

Assurer la maintenance des appareils de climatisation (individuels ou collectifs), appareils sanitaires, chaudières, réseaux de chaleur, énergies renouvelables... Pouvoir dépanner, mettre au point ou mettre en service ces différents appareils. Gérer un fichier clients, chez qui on effectue des visites techniques.

■ 42 Sury-le-Comtal - LP Sainte-Claire	97
● 69 Caluire-et-Cuire - LP André Cuzin	87
● 69 Lyon 7 <sup>e</sup> - LP Saint-Joseph (TP-A)	98
▼ 69 Lyon 8 <sup>e</sup> - CFAI Lyon (A)	105
● 69 Oullins - LP Edmond Labbé	89

### Bac pro Technicien du froid et du conditionnement d'air

Planifier, préparer et assembler les pièces des systèmes frigorifiques avant leur mise en service. Entretien, vérifier les installations et les réparer en cas de problème. Ce bac pro permet de travailler dans le secteur de la production de froid et de la chaîne du froid pour la conservation alimentaire.

● 01 Belley - LP du Bugey (TP-A)	82
▼ 01 Péronnas - AFPMA - Pôle Formation des Industries Technologiques de l'Ain (A)	101
● 42 Andrézieux-Bouthéon - LP Pierre Desgranges	84
■ 69 Lyon 7 <sup>e</sup> - LP Saint-Joseph	98
▼ 69 Lyon 8 <sup>e</sup> - CFAI Lyon (A)	105
● 69 Oullins - LP Edmond Labbé (TP-A)	89

### Bac pro Technicien en installation des systèmes énergétiques et climatiques

Réaliser des équipements sanitaires, de chauffage, climatisation et ventilation. Ce travail comprend l'implantation des équipements, le raccordement des matériels, la mise en place et le branchement de dispositifs électriques.

● 01 Ambérieu-en-Bugey - LP Alexandre Bérard	82
▼ 01 Bourg-en-Bresse - BTP CFA Ain (A)	101
● 01 Valsertône - SEP du lycée polyvalent Saint-Exupéry	84
● 42 Néronde - LP Pierre Coton	85
● 42 Saint-Étienne - Cité scolaire Monnet Fourneyron - LP Benoît Fourneyron - site Métare	86
● 69 Bron - LP Tony Garnier	87
● 69 Caluire-et-Cuire - LP André Cuzin	87
■ 69 Lyon 7 <sup>e</sup> - LP Saint-Joseph (TP-A)	98
▼ 69 Lyon 8 <sup>e</sup> - CFAI Lyon (A)	105
● 69 Oullins - LP Edmond Labbé	89
● 69 Thizy-les-Bourgs - SEP du lycée polyvalent François Mansart	90

## Gestion-administration

### Bac pro Assistance à la gestion des organisations et de leurs activités

Les titulaires de ce diplôme doivent assumer différentes activités administratives de gestion, commerciales, de communication, de gestion du personnel ainsi que la mise en œuvre de projets au sein de l'entreprise. Ces professionnels peuvent travailler dans tout type d'entreprise, association, administration, petite ou grande.

● 01 Ambérieu-en-Bugey - LP Alexandre Bérard	82
● 01 Bourg-en-Bresse - LP Marcelle Pardé	83
■ 01 Bourg-en-Bresse - LP Saint-Joseph	92
■ 01 Cessy - SEP du lycée Jeanne d'Arc	92
● 01 Oyonnax - SEP du lycée polyvalent Paul Painlevé	84
● 01 Valsertône - SEP du lycée polyvalent Saint-Exupéry	84
● 42 Charlieu - SEP du lycée polyvalent Jérémie de la Rue	84
■ 42 Chazelles-sur-Lyon - LP des Monts du Lyonnais	94
● 42 Firminy - LP Albert Camus	84
● 42 Montbrison - LP de Beauregard	85
● 42 Rive-de-Gier - LP René Cassin	85
● 42 Roanne - LP Albert Thomas (TP-A)	85
■ 42 Roanne - LP Sainte-Anne	96
■ 42 Saint-Chamond - LP Saint-Ennemond	96
● 42 Saint-Étienne - LP Benoît Charvet	86
■ 42 Saint-Étienne - LP Tézénas du Montcel	96
● 69 Belleville-en-Beaujolais - SEP du lycée polyvalent Aiguerande	87
● 69 Brignais - LP Gustave Eiffel	87
■ 69 Chessy - MFR (A)	97
● 69 L'Arbresle - LP Barthélemy Thimonnier	88
● 69 Lyon 1 <sup>er</sup> - LP Jacques de Flesselles	88
■ 69 Lyon 1 <sup>er</sup> - LP Japy	97
■ 69 Lyon 1 <sup>er</sup> - LP privé Saint Louis-Saint Bruno	98
■ 69 Lyon 2 <sup>e</sup> - LP Saint-Marc	98
● 69 Lyon 7 <sup>e</sup> - LP Louise Labé (TP-A)	89
■ 69 Lyon 7 <sup>e</sup> - LP Saint-Joseph	98
■ 69 Lyon 8 <sup>e</sup> - LP ORT	99
▼ 69 Lyon 9 <sup>e</sup> - CFA bureautique et métiers tertiaires (A)	105
■ 69 Oullins - LP Orsel	99
■ 69 Rillieux-la-Pape - LP Saint-Charles	99
● 69 Rillieux-la-Pape - LP Sermenaz	90
● 69 Saint-Priest - LP Fernand Forest	90
● 69 Vaulx-en-Velin - LP Ies Canuts	90
● 69 Vénissieux - SEP du lycée polyvalent Jacques Brel	91
■ 69 Villefranche-sur-Saône - LP Notre-Dame	100
● 69 Villeurbanne - Cité scolaire René Pellet - EREA déficients visuels	91
● 69 Villeurbanne - LP Magenta (TP-A)	91

## Hygiène, sécurité

### CAP Agent de propreté et d'hygiène

Connaître les différents types de sols, les produits de nettoyage et les machines spécifiques (autolaiveuse, monobrosse...) pour être capable d'assurer l'entretien courant ou des opérations plus complexes de bio-nettoyage et de gestion des déchets. Les titulaires de ce CAP peuvent travailler dans des bureaux, des commerces, des hôpitaux...

● 01 Bourg-en-Bresse - EREA Philibert Commerson	82
● 69 Vénissieux - LP Hélène Boucher (TP-A)	90

### CAP Agent de sécurité

L'agent de sécurité, homme ou femme, assure les tâches de surveillance et de gardiennage des marchandises et des locaux. Il peut également assurer la protection des personnes.

● 01 Bourg-en-Bresse - SEP du lycée polyvalent Joseph-Marie Carriat	83
■ 42 Roanne - LP Arago	96
■ 42 Saint-Étienne - LP le Marais Sainte-Thérèse	96
● 69 Rillieux-la-Pape - LP Sermenaz	90
■ 69 Sainte-Foy-lès-Lyon - LP la Favorite	99

### Bac pro Hygiène, propreté, stérilisation

Organiser des interventions dans le secteur hygiène propreté (planification, gestion du matériel, mise en œuvre de plans de prévention, opérations de stérilisation, techniques d'entretien y compris en milieu sensibles). Être en capacité de gérer des opérations de maintenance et de conduire une équipe

● 01 Bourg-en-Bresse - LP Gabriel Voisin	83
● 42 Firminy - LP Albert Camus	84
▼ 69 Vénissieux - CFA Propreté Rhône-Alpes - INHNI (A)	105
● 69 Vénissieux - LP Hélène Boucher	90

### Bac pro Métiers de la sécurité

Contribuer à la sûreté, à la sécurité de l'espace public et privé. Ces professionnels peuvent aussi lutter contre les incendies conformément aux techniques professionnelles, et porter secours et assistance aux victimes.

● 01 Bourg-en-Bresse - SEP du lycée polyvalent Joseph-Marie Carriat	83
■ 42 Saint-Étienne - LP le Marais Sainte-Thérèse	96
● 69 Rillieux-la-Pape - LP Sermenaz	90
■ 69 Sainte-Foy-lès-Lyon - LP la Favorite	99

## Industries graphiques

### CAP Arts de la reliure

Préparer le papier, réparer des déchirures, réaliser des reliures en choisissant les bons matériaux en fonction du style et de l'époque sont les principales tâches du métier. Le relieur ou la relieuse travaille pour des collectionneurs, des bibliothèques ou des archives.

▼ 69 Lyon 3 <sup>e</sup> - CFA de la SEPR (A)	103
---	-----

### CAP Métiers de la gravure option A gravure d'ornementation

Le graveur ou la graveuse d'ornementation grave à la main une ornementation sur une pièce de bijouterie ou d'orfèvrerie. Il ou elle reporte un dessin sur une plaque (en cuivre, acier ou zinc) avec un burin et affine le trait à la pointe ; réalise également des motifs décoratifs en nacre, en écaille, en fils d'or ou d'argent.

▼ 69 Lyon 3 <sup>e</sup> - CFA de la SEPR (A)	103
---	-----

**CAP Métiers de la gravure option C gravure en modelé**

Le graveur ou la graveuse en modelé réalise à la main ou sur machine, à partir d'un dessin, un poinçon, une matrice ou un moule. Ces éléments serviront à fabriquer en série des objets en bronze, argent, plastique, verre, etc., obtenus par frappe ou par injection de matière.

▼ 69 Lyon 3<sup>e</sup> - CFA de la SEPR (A) 103

**CAP Métiers de la gravure option D marquage poinçonnage**

Le graveur et la graveuse en marquage et poinçonnage sont spécialisés dans la reproduction de lettres et chiffres. La fabrication de marques ou de tampons, le plus souvent en métal, pour imprimer en creux ou en relief un dessin ou des initiales sur papier, cuir ou toute autre matière, sont au cœur de leur activité.

▼ 69 Lyon 3<sup>e</sup> - CFA de la SEPR (A) 103

**CAP Sérigraphie industrielle**

Avant d'imprimer en série, les titulaires de ce CAP vérifient l'impression grâce aux épreuves et apportent les corrections nécessaires. Puis, ils ou elles font les réglages des presses, du séchoir et veillent au bon fonctionnement des équipements.

● 01 Bellignat - SEP du lycée polyvalent Arbez Carme 82  
▼ 69 Lyon 3<sup>e</sup> - CFA de la SEPR (A) 103

**CAP Signalétique et décors graphiques**

Ces diplômés réalisent, à l'unité ou en série, des produits publicitaires, à vocation d'information ou des produits décoratifs. Ils ou elles représentent le projet en dessin ou en PAO avant de le réaliser à partir d'outils traditionnels et de logiciels spécialisés.

▼ 69 Lyon 3<sup>e</sup> - CFA de la SEPR (A) 103

**Bac pro Façonnage de produits imprimés, routage**

Le façonnage regroupe les opérations de finition pour réaliser des brochures, magazines, livres. Le routage consiste à conditionner les produits et les distribuer. Dans les entreprises spécialisées, les diplômés occupent des postes de régleur ou régleuse et conducteur ou conductrice de machines industrielles complexes (massicot, encarteuse, plieuse...).

▼ 69 Lyon 3<sup>e</sup> - CFA de la SEPR (A) 103

**Bac pro Réalisation de produits imprimés et plurimédia option A productions graphiques**

Participer à toutes les étapes de réalisation d'un document avant son impression (pré-pressé). Pour cela, étudier la faisabilité du projet, proposer des solutions techniques, régler les matériels, paramétrer les logiciels et assurer la première maintenance des équipements.

● 42 Saint-Étienne - LP Étienne Mimard 86  
▼ 69 Lyon 3<sup>e</sup> - CFA de la SEPR (A) 103  
■ 69 Lyon 3<sup>e</sup> - LP de la SEPR 98

**Bac pro Réalisation de produits imprimés et plurimédia option B productions imprimées**

Conduire des machines à imprimer dans des ateliers d'impression et dans toutes les catégories d'imprimeries. Procédés technologiques (offset, héliogravure...), impression numérique, choix des matières premières, des encres, massicotage et pliage sont au cœur de l'activité.

● 42 Saint-Étienne - LP Étienne Mimard 86  
▼ 69 Lyon 3<sup>e</sup> - CFA de la SEPR (A) 103  
■ 69 Lyon 3<sup>e</sup> - LP de la SEPR 98

**Matériaux : métaux, plastiques, papier**

**CAP Art et techniques de la bijouterie-joaillerie option bijouterie sertissage**

Les diplômés sont capables d'exécuter en totalité un bijou en métal précieux ou non. Ils ou elles savent aussi transformer, réparer ou restaurer les pièces qui lui sont confiées. L'option sertissage, en 2<sup>e</sup> année, permet de réaliser des opérations simples de sertissage, c'est à dire enchâsser les pierres sur les métaux précieux.

▼ 69 Lyon 3<sup>e</sup> - CFA de la SEPR (A) 103

**CAP Art et techniques de la bijouterie-joaillerie option bijouterie-joaillerie**

Les diplômés sont capables d'exécuter en totalité un bijou en métal précieux ou non. Ils ou elles savent aussi transformer, réparer ou restaurer les pièces qui lui sont confiées. L'option bijouterie-joaillerie, en 2<sup>e</sup> année, permet de réaliser un bijou grâce à des techniques d'assemblage simples.

▼ 69 Lyon 3<sup>e</sup> - CFA de la SEPR (A) 103  
■ 69 Lyon 3<sup>e</sup> - LP de la SEPR 98

**CAP Art et techniques de la bijouterie-joaillerie option polissage finition**

Les diplômés sont capables d'exécuter en totalité un bijou en métal précieux ou non. Ils ou elles savent aussi transformer, réparer ou restaurer les pièces qui lui sont confiées. L'option polissage finition, en 2<sup>e</sup> année, permet d'acquérir les techniques nécessaires à la réalisation d'une finition et d'un polissage de pièces sans difficultés particulières.

▼ 69 Lyon 3<sup>e</sup> - CFA de la SEPR (A) 103

**CAP Arts et techniques du verre option vitrailliste**

Les vitraillistes exécutent des compositions décoratives ou figuratives. Les principales étapes de leur travail sont la préparation (maquette, carton, tracé, calibrage), la mise en couleur du verre, la coupe, la mise en plomb (ou sertissage) et la soudure. Ils ou elles peuvent aussi restaurer des vitraux anciens.

▼ 69 Lyon 3<sup>e</sup> - CFA de la SEPR (A) 103

**CAP Doreur à la feuille ornementaliste**

Il s'agit d'effectuer des travaux à la feuille d'or sur tout support (bois, cuir, plâtre, métaux, pierre). Les doreurs ou les doreuses travaillent dans des ateliers spécialisés dans l'encadrement ou la restauration d'objets anciens.

▼ 69 Lyon 3<sup>e</sup> - CFA de la SEPR (A) 103

**CAP Ferronnier d'art**

Réaliser des œuvres en fer forgé destinées à la décoration intérieure et extérieure (rampes, grilles, portails). La formation porte sur les procédés de fabrication (travail des métaux à chaud ou à froid), le traçage, les techniques d'exécution (travail du matériau et mise en forme) et le dessin d'art.

▼ 69 Lyon 3<sup>e</sup> - CFA de la SEPR (A) 103

**CAP Lapidaire option B pierres de couleur**

Le ou la lapidaire taille et polit les pierres précieuses. Ce métier rare exige de maîtriser la gemmologie (étude des pierres fines, précieuses), le dessin, les techniques et les outils de taille des pierres. L'option consiste à mettre en valeur la pierre, l'orientation de sa coupe, sa taille, son calibrage et sa pesée.

▼ 69 Lyon 3<sup>e</sup> - CFA de la SEPR (A) 103

**CAP Mécanicien conducteur scieries et industries mécaniques du bois option B mécanicien affûteur de sciage, tranchage, déroulage**

Entretenir, réparer les machines de sciage, de tranchage et de déroulage. Effectuer également les réglages de ces machines ainsi que la réparation, le traitement et l'affûtage des outils utilisés pour la production : lames de scies, couteaux de trancheuses, massicots, etc.

■ 01 Plateau d'Hauteville - École technique du bois 93

**CAP Orfèvre option A monteur en orfèvrerie**

Le ou la titulaire de ce CAP fabrique (depuis un dessin), met en forme, cisèle ou grave des objets en métal précieux ou non, selon des techniques anciennes. L'orfèvre exécute ses pièces à l'aide de nombreux procédés : du sciage aux traitements thermiques et de surface en passant par le soudage, tournage-repoussage...

▼ 69 Lyon 3<sup>e</sup> - CFA de la SEPR (A) 103

**CAP Orfèvre option B tourneur repousseur en orfèvrerie**

Le ou la titulaire de ce CAP fabrique (depuis un dessin), met en forme, cisèle ou grave des objets en métal précieux ou non, selon des techniques anciennes. Ces professionnels maîtrisent les techniques de sertissage, de tournage des surfaces, de moletage, ainsi que les traitements thermiques et les traitements de surface.

▼ 69 Lyon 3<sup>e</sup> - CFA de la SEPR (A) 103

**CAP Orfèvre option C polisseur aviveur en orfèvrerie**

Le ou la titulaire de ce CAP fabrique (depuis un dessin), met en forme, cisèle ou grave des objets en métal précieux ou non, selon des techniques anciennes. Cette spécialité permet d'exécuter à la main ou sur machine, le polissage des surfaces planes, concaves ou convexes de pièces comportant des reliefs ou des angles vifs.

▼ 69 Lyon 3<sup>e</sup> - CFA de la SEPR (A) 103

**CAP Orfèvre option D planeur en orfèvrerie**

Le ou la titulaire de ce CAP fabrique (depuis un dessin), met en forme, cisèle ou grave des objets en métal précieux ou non, selon des techniques anciennes. Les futurs planeurs en orfèvrerie apprennent les techniques de découpage de plaques de métal ou d'argent, de mise en forme et de planage (finition).

▼ 69 Lyon 3<sup>e</sup> - CFA de la SEPR (A) 103

**CAP Peinture en carrosserie**

Les peintres en carrosserie préparent les surfaces à traiter et la mise en peinture des éléments. Leur action est complémentaire de celle du carrossier. En réparation, l'ouvrier ou l'ouvrière remet en état les éléments détériorés avant de réaliser la peinture et de préparer le véhicule pour la livraison.

● 69 Bron - LP Émile Béjuit 87  
● 69 Écully - LP François Cevert 88  
▼ 69 Limas - CFA du Beaujolais (A) 103

- établissement public (temps plein ou apprentissage)
- établissement privé (temps plein ou apprentissage)
- ▼ CFA



**CAP Plasturgie**

Le ou la titulaire de ce CAP sait faire fonctionner un système automatisé ou semi-automatisé de transformation des matières plastiques pour assurer une production. Ces professionnels maîtrisent le processus de production de la technique de l'injection et sont capables de préparer l'aire de fabrication, avec une ou plusieurs machines de production.

▼ 69 **Lyon 8<sup>e</sup>** - CFA du CIRFAP (A) 105

**CAP Réalisations industrielles en chaudronnerie ou soudage option A chaudronnerie**

En fonction de l'option, les titulaires de ce diplôme réalisent et assemblent tout ou partie d'un ouvrage (option chaudronnerie), ou assurent le soudage d'éléments métalliques (option soudage). Le travail se déroule en usine ou en atelier (chaudronnerie, tôlerie, tuyauterie industrielle, menuiserie métallique).

▼ 01 **Péronnas** - AFPMA - Pôle Formation des Industries Technologiques de l'Ain (A) 101

▼ 42 **Mably** - CFAI Loire-Drôme-Ardèche / Pôle Formation (A) 101

● 42 **Saint-Chamond** - LP Claude Lebois 85

■ 42 **Saint-Étienne** - LP Le Marais Sainte-Thérèse (A) 96

▼ 69 **Lyon 8<sup>e</sup>** - CFAI Lyon (A) 105

▼ 69 **Lyon 9<sup>e</sup>** - CFA des Compagnons du Devoir et du Tour de France (Rhône-Alpes) (A) 105

● 69 **Saint-Priest** - LP Fernand Forest 90

■ 69 **Vaux-en-Velin** - Ateliers d'apprentissage de l'industrie Boisard, École de production 100

● 69 **Villefranche-sur-Saône** - SEP du lycée polyvalent Louis Armand 91

● 69 **Villeurbanne** - SEP du lycée polyvalent Frédéric Fays 91

**CAP Réalisations industrielles en chaudronnerie ou soudage option B soudage**

En fonction de l'option, les titulaires de ce diplôme réalisent et assemblent tout ou partie d'un ouvrage (option chaudronnerie), ou assurent le soudage d'éléments métalliques (option soudage). Le travail se déroule en usine ou en atelier (chaudronnerie, tôlerie, tuyauterie industrielle, menuiserie métallique).

▼ 69 **Lyon 9<sup>e</sup>** - CFA des Compagnons du Devoir et du Tour de France (Rhône-Alpes) (A) 105

**CAP Réparation des carrosseries**

Le carrossier ou la carrossière dépose, répare et repose les éléments de carrosserie. Il ou elle contrôle les structures, prépare et réalise la mise en peinture.

● 01 **Bourg-en-Bresse** - LP Gabriel Voisin (TP-A) 83

▼ 42 **Mably** - CFA du Roannais (A) 101

▼ 42 **Saint-Étienne** - Institut des métiers de Saint-Étienne (A) 103

● 69 **Bron** - LP Émile Béjuit 87

● 69 **Écully** - LP François Cevert 88

▼ 69 **Limas** - CFA du Beaujolais (A) 103

▼ 69 **Lyon 3<sup>e</sup>** - CFA de la SEPR (A) 103

■ 69 **Vaux-en-Velin** - Ateliers d'apprentissage de l'industrie Boisard, École de production 100

**CAP Serrurier métallier**

Ces diplômés sont capables d'usiner, d'ajuster et d'assembler les différentes parties d'un ouvrage métallique, puis de l'installer sur chantier et d'en assurer l'entretien. Ils ou elles utilisent des métaux et alliages très divers. Leurs ouvrages sont présents en serrurerie, construction ou menuiserie métallique, agencement, ferronnerie.

● 01 **Ambérieu-en-Bugey** - LP Alexandre Bérard 82

▼ 01 **Bourg-en-Bresse** - BTP CFA Ain (A) 101

● 01 **Bourg-en-Bresse** - EREA Philibert Commerçon 82

● 01 **Valselhône** - SEP du lycée polyvalent Saint-Exupéry 84

● 42 **Andrézieux-Bouthéon** - LP Pierre Desgranges 84

▼ 42 **La Talaudière** - Antenne du CFA régional des Compagnons du Devoir et du Tour de France (A) 101

● 42 **Le Coteau** - LP Étienne Legrand 84

■ 42 **Saint-Étienne** - AFEP Association forézienne d'écoles de production 96

▼ 42 **Saint-Étienne** - BTP CFA Loire (A) 101

■ 69 **Brussieu** - Ateliers d'apprentissage de la Giraudière 97

▼ 69 **Dardilly** - BTP CFA Rhône (A) 103

● 69 **Saint-Priest** - LP Fernand Forest 90

■ 69 **Vaux-en-Velin** - Ateliers d'apprentissage de l'industrie Boisard, École de production 100

● 69 **Vaux-en-Velin** - LP Les Canuts 90

**CAP Souffleur de verre option enseigne lumineuse**

Le souffleur ou la souffleuse de verre réalise divers travaux par transformation au chalumeau de tubes de verre. L'option enseigne lumineuse aborde les différents types d'enseignes, les opérations de soufflage, formage, câblage et raccordement électrique nécessaires à leur réalisation.

▼ 69 **Lyon 3<sup>e</sup>** - CFA de la SEPR (A) 103

**CAP Souffleur de verre option verrerie scientifique**

Le souffleur ou la souffleuse de verre réalise divers travaux par transformation au chalumeau de tubes de verre. L'option verrerie scientifique permet de réaliser des objets en verre destinés aux secteurs de la biologie, de la santé, de la recherche, tels que les tubes à essais, les flacons médicaux ou les appareils de laboratoire.

▼ 69 **Lyon 3<sup>e</sup>** - CFA de la SEPR (A) 103

**Bac pro Artisanat et métiers d'art option métiers de l'enseigne et de la signalétique**

Ce sont des spécialistes de l'assemblage de pièces de verrerie entrant dans la composition des enseignes. Il faut être capable de choisir les matériaux, d'établir un planning de fabrication et d'évaluer les coûts.

▼ 69 **Lyon 3<sup>e</sup>** - CFA de la SEPR (A) 103

**Bac pro Construction des carrosseries**

Acquérir les techniques de réalisation, d'agencement, de transformation de reconditionnement de voitures, poids lourds, autocars, caravanes... à l'unité ou en série. Ce métier s'exerce chez un carrossier constructeur ou chez un carrossier réparateur.

● 01 **Bourg-en-Bresse** - LP Gabriel Voisin 83

▼ 69 **Lyon 9<sup>e</sup>** - CFA des Compagnons du Devoir et du Tour de France (Rhône-Alpes) (A) 105

**Bac pro Fonderie**

Fabriquer des pièces métalliques, préparer un alliage, le fondre dans un four à fusion et le couler dans un moule, puis exécuter les opérations de parachèvement, traitement thermique et de surface. Ces professionnels réalisent des pièces à l'unité ou en série, alliant savoir-faire manuel et technologies performantes (automatisme, robotique...).

● 69 **Lyon 7<sup>e</sup>** - SEP du lycée polyvalent Hector Guimard 89

**Bac pro Ouvrages du bâtiment : métallerie**

Fabriquer et installer des structures de bâtiment (charpentes, etc.), des parties de l'enveloppe du bâtiment (fenêtres, portes, parties de façade ou de toiture), des ouvrages de distribution et de protection (cloisons, clôtures, garde-corps). Les diplômés s'insèrent dans les PME : métallerie, serrurerie, menuiserie métallique...

● 42 **Le Coteau** - LP Étienne Legrand 84

● 69 **Brignais** - LP Gustave Eiffel 87

■ 69 **Brussieu** - Ateliers d'apprentissage de la Giraudière (TP-A) 97

■ 69 **Lyon 8<sup>e</sup>** - LP La Mache 98

■ 69 **Vaux-en-Velin** - Ateliers d'apprentissage de l'industrie Boisard, École de production 100

**Bac pro Plastiques et composites**

Travailler sur des installations automatisées de fabrication d'objets en plastique réalisés à partir de granulés, liquides, fibres... Il faut prévoir la matière, les étapes de production, assurer le fonctionnement des machines et la qualité de la production. Les secteurs d'emploi sont variés : du bâtiment à l'automobile.

● 01 **Bellignat** - SEP du lycée polyvalent Arbez Carne 82

● 69 **Lyon 7<sup>e</sup>** - SEP du lycée polyvalent Hector Guimard 89

▼ 69 **Lyon 8<sup>e</sup>** - CFA du CIRFAP (A) 105

**Bac pro Réparation des carrosseries**

Accueillir le client, réceptionner le véhicule, repérer, remplacer les éléments détériorés, réaliser la mise en peinture des éléments de carrosserie, remettre en conformité le véhicule sont les activités phares du ou de la titulaire de ce diplôme. Il ou elle travaille dans des ateliers indépendants ou de constructeurs, au sein d'une entreprise...

● 01 **Bourg-en-Bresse** - LP Gabriel Voisin 83

● 42 **Saint-Étienne** - LP Étienne Mimard 86

● 69 **Écully** - LP François Cevert 88

● 69 **Givors** - SEP du LPO Aragon-Picasso 88

▼ 69 **Limas** - CFA du Beaujolais (A) 103

▼ 69 **Lyon 9<sup>e</sup>** - CFA des Compagnons du Devoir et du Tour de France (Rhône-Alpes) (A) 105

- possibilité de convention avec l'armée de terre

● 69 **Bron** - LP Émile Béjuit 87

**Bac pro Technicien en chaudronnerie industrielle**

Intervenir essentiellement en atelier, mais aussi sur chantier pour installer, entretenir ou réhabiliter. Les titulaires de ce diplôme sont spécialistes de la fabrication d'ensembles chaudronnés, d'ensembles de tôlerie, de tuyauterie industrielle et d'ossatures en structures métalliques.

▼ 01 **Péronnas** - AFPMA - Pôle Formation des Industries Technologiques de l'Ain (A) 101

▼ 42 **Mably** - CFAI Loire-Drôme-Ardèche / Pôle Formation (A) 101

● 42 **Saint-Chamond** - LP Claude Lebois 85

■ 42 **Saint-Étienne** - LP Le Marais Sainte-Thérèse 96

▼ 69 **Lyon 8<sup>e</sup>** - CFAI Lyon (A) 105

■ 69 **Lyon 8<sup>e</sup>** - LP La Mache 98

● 69 **Saint-Priest** - LP Fernand Forest 90

● 69 **Villefranche-sur-Saône** - SEP du lycée polyvalent Louis Armand 91

● 69 **Villeurbanne** - SEP du lycée polyvalent Frédéric Fays 91



## Productique, mécanique

### CAP Conducteur d'installations de production

Ces professionnels assurent la conduite en production d'un système industriel. Les tâches, variables selon l'atelier, consistent à préparer puis lancer la production (après contrôle du pilote), effectuer des réglages, contrôler la qualité des produits. Ce métier concerne tous les secteurs industriels dont les processus sont en partie ou totalement automatisés.

- 01 **Bellignat** - SEP du lycée polyvalent Arbez Carme 82
- ▼ 42 **Mably** - CFAI Loire-Drôme-Ardèche / Pôle Formation (A) 101
- 42 **Saint-Étienne** - AFEP Association forézienne d'écoles de production 96
- 42 **Saint-Étienne** - LP Le Marais Sainte-Thérèse 96
- ▼ 69 **Lyon 3<sup>e</sup>** - CFA de la SEPR (A) 103
- 69 **Lyon 9<sup>e</sup>** - Ateliers d'apprentissage de Gorge de Loup, École de production 99
- 69 **Vaux-en-Velin** - Ateliers d'apprentissage de l'industrie Boisard, École de production 100
- 69 **Vaux-en-Velin** - LP les Canuts 90
- 69 **Vénissieux** - LP Marc Seguin 91
- 69 **Villeurbanne** - SEP du lycée polyvalent Frédéric Fajès 91

### CAP Horlogerie

L'horloger ou l'horlogère répare tout appareil de mesure du temps qu'il soit mécanique, électrique ou électronique. Il s'agit de démonter le mécanisme, le nettoyer, contrôler l'état des pièces et définir celles à changer ou à remettre en état.

- ▼ 69 **Lyon 3<sup>e</sup>** - CFA de la SEPR (A) 103

### Bac pro Étude et définition de produits industriels

Travailler en bureau d'études (construction mécanique, chaudronnerie, automobile...) sur un poste de CAO (conception assistée par ordinateur) afin de créer une partie d'ensemble mécanique (pièce de moteur, de boîte de vitesses...). Ces professionnels peuvent aussi réaliser des dessins pour des catalogues ou des notices techniques.

- 01 **Bellignat** - SEP du lycée polyvalent Arbez Carme 82
- 42 **Saint-Étienne** - LP Étienne Mimard 86
- 69 **Lyon 7<sup>e</sup>** - SEP du lycée polyvalent Hector Guimard 89

### Bac pro Maintenance des équipements industriels

Ces spécialistes de la maintenance corrective et préventive participent aussi bien à l'amélioration de matériels existants qu'à la mise en oeuvre de nouveaux équipements. L'activité varie selon la complexité des équipements industriels à gérer : dépannage, réparation, opérations de surveillance, usage de technologies d'aide au diagnostic...

- 01 **Ambérieu-en-Bugey** - LP Alexandre Bérard 82
- 01 **Bellignat** - SEP du lycée polyvalent Arbez Carme 82
- 01 **Bourg-en-Bresse** - SEP du lycée polyvalent Joseph-Marie Carriat 83
- ▼ 01 **Péronnas** - AFPMA - Pôle Formation des Industries Technologiques de l'Ain (A) 101
- 42 **Firminy** - LP Jacob Holtzer 84
- 42 **Montbrison** - LP de Beauregard 85
- 42 **Roanne** - LP Hippolyte Carnot 85
- 42 **Saint-Chamond** - LP Sainte-Marie - la Grand'Grange 96
- 42 **Saint-Étienne** - LP Étienne Mimard 86
- 42 **Saint-Étienne** - LP La Salle 96
- ▼ 42 **Saint-Étienne** - CFAI Loire-Drôme-Ardèche / Pôle Formation (A) 103
- 42 **Sury-le-Comtal** - LP Sainte-Claire 97
- 69 **Lyon 1<sup>er</sup>** - LP Diderot 88
- 69 **Lyon 7<sup>e</sup>** - SEP du lycée polyvalent Hector Guimard (A) 89
- ▼ 69 **Lyon 8<sup>e</sup>** - CFAI Lyon (A) 105
- 69 **Oullins** - LP Edmond Labbé 89
- 69 **Tarare** - SEP du lycée polyvalent René Cassin 90
- 69 **Vénissieux** - LP Marc Seguin 91
- 69 **Villefranche-sur-Saône** - SEP du lycée polyvalent Louis Armand 91
- 69 **Villeurbanne** - LP Alfred de Musset 91

### Bac pro Microtechniques

Fabriquer des maquettes, des prototypes ou des pièces à l'unité ou en très petite série et les tester pour en assurer la maintenance et en améliorer la qualité. Le technicien ou la technicienne en microtechniques est spécialiste de la manipulation de très petits produits et de systèmes pluri-technologiques.

- 42 **Saint-Étienne** - LP Le Marais Sainte-Thérèse 96
- 69 **Givors** - SEP du LPO Aragon-Picasso 88

### Bac pro Pilote de ligne de production

De la réception des matières premières jusqu'au produit fini, il s'agit de piloter les installations de fabrication, d'approvisionnement ou de conditionnement, coordonner les opérateurs et veiller au bon fonctionnement et à l'amélioration du processus de production industrielle, automatisé ou semi-automatisé.

- 42 **Firminy** - LP Jacob Holtzer (A) 84
- 69 **Lyon 1<sup>er</sup>** - LP Diderot 88
- 69 **Villeurbanne** - SEP du lycée polyvalent Frédéric Fajès (TP-A) 91

### Bac pro Productique mécanique option décolletage

Préparer, conduire et gérer les moyens de production par décolletage. Ce procédé de haute technologie permet la fabrication de pièces de précision : vis, pivots d'horlogerie.... Selon l'entreprise, les diplômés exécutent toutes les opérations de réalisation d'une pièce ou une partie.

- 69 **Saint-Priest** - LP Fernand Forest 90

### Bac pro Technicien d'usinage

Les titulaires de ce bac pro maîtrisent la mise en oeuvre de l'usinage par enlèvement de matière. Ils ou elles préparent les outils et les outillages. À l'aide de logiciels de FAO (fabrication assistée par ordinateur), ils adaptent la production et réalisent les pièces dans le respect de la qualité, des délais et des coûts.

- 01 **Bourg-en-Bresse** - SEP du lycée polyvalent Joseph-Marie Carriat 83
- ▼ 01 **Péronnas** - AFPMA - Pôle Formation des Industries Technologiques de l'Ain (A) 101
- ▼ 42 **Mably** - CFAI Loire-Drôme-Ardèche / Pôle Formation (A) 101
- 42 **Montbrison** - LP de Beauregard 85
- 42 **Roanne** - LP Hippolyte Carnot 85
- 42 **Saint-Chamond** - LP Claude Lebois 85
- 42 **Saint-Chamond** - LP Sainte-Marie - la Grand'Grange 96
- 42 **Saint-Étienne** - LP Étienne Mimard 86
- 42 **Saint-Étienne** - LP La Salle 96
- ▼ 42 **Saint-Étienne** - CFAI Loire-Drôme-Ardèche / Pôle Formation (A) 103
- ▼ 69 **Lyon 8<sup>e</sup>** - CFAI Lyon (A) 105
- 69 **Lyon 8<sup>e</sup>** - LP La Mache 98
- 69 **Lyon 9<sup>e</sup>** - Ateliers d'apprentissage de Gorge de Loup, École de production 99
- 69 **Saint-Priest** - LP Fernand Forest 90
- 69 **Vaux-en-Velin** - Ateliers d'apprentissage de l'industrie Boisard, École de production 100
- 69 **Vaux-en-Velin** - LP les Canuts 90
- 69 **Villefranche-sur-Saône** - SEP du lycée polyvalent Louis Armand 91
- 69 **Villeurbanne** - SEP du lycée polyvalent Frédéric Fajès 91

### Bac pro Technicien modelleur

Les titulaires de ce bac pro doivent pouvoir exécuter, à partir d'un dessin, un modèle en bois, en métal ou en matière plastique qui servira à la fabrication du moule où le métal sera coulé. La mise en forme des matériaux nécessite la réalisation d'outillage spécifique (moules, maquettes, poinçons, outils de découpe, etc.).

- 69 **Lyon 7<sup>e</sup>** - SEP du lycée polyvalent Hector Guimard 89

### Bac pro Technicien outilleur

Il s'agit de réaliser des outillages qui donnent forme aux métaux, plastiques, caoutchouc pour produire en grande quantité des objets très divers (bouteilles plastiques, carrosseries de voiture, couverts de table, façades de téléphone mobile, etc.). Ces professionnels travaillent sur des machines à commande numérique.

- 01 **Bellignat** - SEP du lycée polyvalent Arbez Carme 82
- 42 **Firminy** - LP Jacob Holtzer 84
- ▼ 42 **La Talaudière** - Antenne du CFA régional des Compagnons du Devoir et du Tour de France (A) 101
- 69 **Lyon 7<sup>e</sup>** - SEP du lycée polyvalent Hector Guimard 89

● **établissement public**  
(temps plein ou apprentissage)

■ **établissement privé**  
(temps plein ou apprentissage)

▼ **CFA**

**L'EXPERIENCE  
DE L'ALTERNANCE !**

**SERVICES AUX  
PERSONNES**  
*Du CAP au BTS*

**ANIMATION**  
*CPJEPS - BPJEPS*



**Marlhes    Montbrison**  
**St Chamond    St Etienne**  
**Vougy**

📞 **04 77 92 77 01**

**Info : [www.mfr-loire-auvergne.fr](http://www.mfr-loire-auvergne.fr)**



## Santé, social, soins

### CAP Accompagnant éducatif petite enfance

Ce diplôme forme à l'accueil et la garde des enfants de moins de 6 ans. Un complément de formation, un agrément et/ou le passage d'un concours peuvent être nécessaires pour exercer. Par exemple, dans les écoles maternelles avec le concours ATSEM, en crèches avec ou sans concours, dans les centres de vacances avec le BAFA, en tant qu'assistant maternel avec un agrément départemental ou à domicile employé par une société de garde d'enfants.

Ces professionnels prennent en charge les soins quotidiens (préparation de repas, soins d'hygiène) et organisent des activités d'éveil contribuant au développement et à l'autonomie des enfants. Ils ou elles assurent également l'entretien des locaux et des équipements.

- 01 **Bourg-en-Bresse** - LP Marcelle Pardé 83
- 42 **Le Coteau** - LP Étienne Legrand 84
- 42 **Rive-de-Gier** - LP René Cassin 85
- 42 **Saint-Chamond** - LP Saint-Ennemond 86
- 69 **L'Arbresle** - MFR La Palma (A) 97
- 69 **Lyon 5<sup>e</sup>** - LP Don Bosco 98
- 69 **Lyon 8<sup>e</sup>** - LP Jean Lurçat 89
- 69 **Villeurbanne** - LP Marie Curie (A) 91

### CAP Esthétique cosmétique parfumerie

L'esthéticien ou l'esthéticienne réalise des soins du visage, des manucures, des maquillages, des épilations et conseille la clientèle. Il ou elle assure la démonstration et la vente des produits, la gestion des stocks, l'organisation des rendez-vous et les encaissements.

- 42 **Montbrison** - LP Jean-Baptiste d'Allard 95
- ▼ 69 **Lyon 3<sup>e</sup>** - CFA de la SEPR (A) 103
- 69 **Lyon 8<sup>e</sup>** - LP du Premier Film 89
- 69 **Villefranche-sur-Saône** - SEP du lycée polyvalent Claude Bernard (A) 91

### CAP Métiers de la coiffure

Laver, couper, coiffer les cheveux sont les opérations courantes qu'effectuent les titulaires de ce CAP ; réaliser les colorations et les permanentes sont possibles sous la direction d'un responsable. Attentifs à l'accueil, ils ou elles peuvent aussi conseiller la clientèle.

- ▼ 01 **Ambérieu-en-Bugey** - CFA CECOF (A) 101
- ▼ 42 **Mably** - CFA du Roannais (A) 101
- 42 **Montbrison** - LP Jean-Baptiste d'Allard 95
- ▼ 42 **Saint-Étienne** - Institut des métiers de Saint-Étienne (A) 103
- 42 **Saint-Étienne** - LP Benoît Charvet 86
- 69 **Givors** - LP Danielle Casanova 88
- ▼ 69 **Limas** - CFA du Beaujolais (A) 103
- 69 **Lyon 1<sup>er</sup>** - LP de coiffure 97
- ▼ 69 **Lyon 3<sup>e</sup>** - CFA de la SEPR (A) 103
- 69 **Lyon 4<sup>e</sup>** - LP de coiffure de Lyon 98
- 69 **Lyon 8<sup>e</sup>** - LP du Premier Film 89

### CAP Podo-orthésiste

Le ou la podo-orthésiste est un spécialiste de l'appareillage du pied, il ou elle participe à la fabrication des chaussures et semelles orthopédiques, prépare les matières premières (cuir, résines), réalise des ébauches et des gabarits, effectue le montage, la pose du semelage, l'assemblage et les finitions.

- ▼ 69 **Lyon 3<sup>e</sup>** - CFA de la SEPR (A) 103

### CAP Taxidermiste

Ces professionnels naturalisent les animaux morts afin de leur redonner l'apparence de la vie dans un but artistique, scientifique ou pédagogique. L'activité du taxidermiste s'étend au traitement des pièces osseuses et au travail des peaux dans un but décoratif.

- ▼ 69 **Lyon 3<sup>e</sup>** - CFA de la SEPR (A) 103

- **établissement public**  
(temps plein ou apprentissage)
- **établissement privé**  
(temps plein ou apprentissage)
- ▼ **CFA**

### CAP agricole Services aux personnes et vente en espace rural

Ce CAP forme des employés qualifiés dans les services à la personne et en accueil-vente en espace rural. Ces professionnels peuvent travailler dans différents commerces ainsi que sur les marchés et dans des lieux touristiques. Dans le secteur des services aux personnes, ils ou elles interviennent auprès de publics divers notamment des publics dits fragiles : personnes handicapées, personnes âgées et/ou dépendantes, jeunes enfants.

- 01 **Bourg-en-Bresse** - CFPPA Les Sardières (A) 82
- 01 **Montluel** - MFR de la Dombes 93
- 01 **Nantua** - LP rural de l'Ain 93
- 01 **Saint-Sorlin-en-Bugey** - LP agricole Saint-Sorlin 94
- 42 **Perreux** - Lycée agricole de Roanne-Chervé 85
- 42 **Saint-Chamond** - MFR 96
- 42 **Sury-le-Comtal** - Lycée agricole Saint-André 97
- 69 **Charentay** - MFR du Beaujolais 97
- 69 **Saint-Symphorien-sur-Coise** - Lycée Jean Monnet 100

### Bac pro Accompagnement, soins et services à la personne option A : à domicile

Ces diplômés travaillent auprès de familles, d'enfants, de personnes âgées ou de personnes handicapées à leur domicile. Il s'agit de les assister dans tous les gestes de la vie quotidienne et de les aider à maintenir leur vie sociale. Ils sont amenés à collaborer avec des professionnels de santé, des travailleurs sociaux et des partenaires institutionnels.

- 01 **Bourg-en-Bresse** - LP Marcelle Pardé 83
- 01 **Bourg-en-Bresse** - LP Saint-Joseph 92
- 01 **Ferney-Voltaire** - SEP du lycée polyvalent international 83
- 42 **Saint-Chamond** - LP Saint-Ennemond 96
- 42 **Saint-Étienne** - LP Benoît Charvet 86
- 69 **Oullins** - LP Joseph-Marie Jacquard 89
- 69 **Villeurbanne** - LP Marie Curie 91

### Bac pro Accompagnement, soins et services à la personne option B : en structure

Ces diplômés travaillent auprès de familles, d'enfants, de personnes âgées ou de personnes handicapées, au sein d'établissements sanitaires, sociaux ou médico-sociaux (hôpitaux, maisons de retraite, établissements de la petite enfance, centres de réadaptation...) où on peut prendre part à des activités de gestion, d'animation et d'éducation à la santé.

- 01 **Belley** - LP du Bugey 82
- 01 **Bourg-en-Bresse** - LP Marcelle Pardé 83
- 01 **Bourg-en-Bresse** - LP Saint-Joseph 92
- 01 **Ferney-Voltaire** - SEP du lycée polyvalent international 83
- 01 **Miribel** - LP Saint-Joseph 93
- 01 **Nantua** - SEP du lycée polyvalent Xavier Bichat 83
- 42 **Firminy** - LP Albert Camus 84
- 42 **Le Coteau** - LP Étienne Legrand 84
- 42 **Montbrison** - LP Jean-Baptiste d'Allard 95
- 42 **Rive-de-Gier** - LP René Cassin 85
- 42 **Saint-Chamond** - LP Saint-Ennemond 96
- 42 **Saint-Étienne** - LP Benoît Charvet 86
- 42 **Saint-Étienne** - LP La Salésienne 96
- 42 **Verrières-en-Forez** - LP du Haut Forez 86
- 69 **Belleville-en-Beaujolais** - SEP du lycée polyvalent Aiguerande 87
- 69 **Givors** - LP Danielle Casanova 88
- 69 **L'Arbresle** - LP Barthélemy Thimonnier 88
- 69 **Lyon 5<sup>e</sup>** - LP Don Bosco 98
- 69 **Lyon 6<sup>e</sup>** - LP Carrel 98
- 69 **Lyon 8<sup>e</sup>** - LP Jean Lurçat 89
- 69 **Lyon 9<sup>e</sup>** - SEP du lycée Jehanne de France 99
- 69 **Oullins** - LP Joseph-Marie Jacquard 89
- 69 **Vénissieux** - SEP du lycée polyvalent Jacques Brel 91
- 69 **Villefranche-sur-Saône** - LP Notre-Dame 100
- 69 **Villeurbanne** - LP Marie Curie 91

### Bac pro Animation-enfance et personnes âgées

Ces professionnels conçoivent, organisent et animent des activités pour répondre à des besoins très variés selon les publics (notamment les enfants, les adolescents, ou les personnes âgées en perte d'autonomie).

- 42 **Saint-Étienne** - LP Benoît Charvet 86
- 42 **Saint-Chamond** - LP Saint-Ennemond 96
- 69 **Lyon 5<sup>e</sup>** - LP Don Bosco 98
- 69 **Lyon 8<sup>e</sup>** - LP Jean Lurçat 89
- 69 **Oullins** - LP Joseph-Marie Jacquard 89

### Bac pro Esthétique cosmétique parfumerie

Posséder de solides connaissances en soins esthétiques et en techniques de vente et de gestion. Ils ou elles ont une bonne pratique des soins du visage et du corps, du maquillage, de l'épilation, de la manucure et des soins des pieds. Ils ou elles peuvent aussi conseiller ou vendre des produits.

- 01 **Bourg-en-Bresse** - LP Marcelle Pardé 83
- 42 **Montbrison** - LP Jean-Baptiste d'Allard 95
- 42 **Saint-Étienne** - LP Benoît Charvet 86
- 69 **Lyon 8<sup>e</sup>** - LP du Premier Film 89

### Bac pro Optique lunetterie

Assurer des fonctions techniques (conception, montage, analyses préalables à l'examen de vision...), participer à la gestion administrative et commerciale de l'entreprise. Ces professionnels exercent leur métier dans les magasins d'optique ou en entreprises de fabrication de produits pour professionnels de la vision.

- 42 **Saint-Étienne** - LP le Marais Sainte-Thérèse 96
- 69 **Vénissieux** - SEP du lycée polyvalent Jacques Brel 91

### Bac pro Perruquier posticheur

Concevoir, fabriquer, adapter et entretenir des perouques et des postiches. Ces professionnels exercent en ateliers de fabrication, salons de coiffure, instituts capillaires, points de vente où ils exercent des fonctions commerciales. Les secteurs d'emploi sont variés : mode, spectacle, santé...

- 69 **Lyon 1<sup>er</sup>** - LP de coiffure 97

### Bac pro Prothèse dentaire

Analyser, concevoir, réparer, modifier et réaliser certains types de prothèses dentaires sont les principales activités de ces diplômés. Ils ou elles doivent aussi gérer les stocks, les moyens techniques, financiers et les ressources humaines.

- 42 **Saint-Étienne** - LP le Marais Sainte-Thérèse 96
- ▼ 69 **Lyon 3<sup>e</sup>** - CFA de la SEPR (A) 103
- 69 **Lyon 3<sup>e</sup>** - LP de la SEPR 98
- 69 **Lyon 7<sup>e</sup>** - SEP du lycée polyvalent Hector Guimard 89

### Bac pro Services aux personnes et aux territoires

Exercer dans les services de proximité, et contribuer au maintien du lien social en milieu rural : tourisme, animation patrimoniale et culturelle, secteur social, services à la personne. Ces professionnels peuvent être employés par de nombreuses structures : mairies, associations...

- 01 **Montluel** - MFR de la Dombes 93
- 01 **Montluel** - MFR Domaine de La Saulsaie 93
- 01 **Nantua** - LP rural de l'Ain 93
- 01 **Pont-de-Veyle** - MFR 94
- 01 **Saint-Sorlin-en-Bugey** - LP agricole Saint-Sorlin 94
- 42 **Feurs** - Lycée le Puits de l'Aune 94
- 42 **Marlhes** - MFR 94
- 42 **Montbrison** - MFR de Montbrison 95
- 42 **Perreux** - Lycée agricole de Roanne-Chervé 85
- 42 **Saint-Chamond** - MFR 96
- 42 **Saint-Étienne** - MFR 96
- 42 **Vaugy** - MFR Le Roseil 97
- 69 **Charentay** - MFR du Beaujolais 97
- 69 **L'Arbresle** - MFR La Palma 97
- 69 **Saint-Laurent-de-Chamousset** - MFR 99
- 69 **Saint-Symphorien-sur-Coise** - Lycée Jean Monnet 100

## Textile, habillement

### CAP Arts de la broderie

Le brodeur ou la brodeuse connaît les différentes techniques pour réaliser des ouvrages à la main, sur machines guidées à la main ou sur machines automatisées. Les broderies à la main sont utilisées en haute couture et prêt-à-porter..., les broderies mécaniques en décoration intérieure, habillement et production de linge.

- dominante broderie à la main
- dominante broderie automatisée
- dominante broderie sur machine
- ▼ 69 Lyon 3<sup>e</sup> - CFA de la SEPR (A) 103

### CAP Cordonnerie multiservice

Accueil de la clientèle, consolidation d'une semelle, pose de patins, recollage, constituent les activités principales de ces professionnels spécialistes des réparations de chaussures. Souvent d'autres services sont proposés : reproduction de clés, vente de produits d'entretien de chaussures, fabrication de tampons et de cartes de visite.

- ▼ 69 Lyon 3<sup>e</sup> - CFA de la SEPR (A) 103

### CAP Cordonnier bottier

Les diplômés fabriquent sur mesure des chaussures et des bottes. De ce fait ils ou elles travaillent dans l'artisanat ou dans des entreprises haut de gamme. Ces spécialistes connaissent les outils, les machines, le cuir, les peaux et tous les produits utilisés en fabrication de chaussures, ainsi que l'anatomie du pied.

- ▼ 69 Lyon 3<sup>e</sup> - CFA de la SEPR (A) 103

### CAP Fourrure

Le fourreur ou la fourreuse prépare et met en forme les peaux pour réaliser et transformer des vêtements de peau et accessoires. Puis, il ou elle monte le vêtement par coupe des doublures et percalines et par entoilage, et le prépare pour l'essayage.

- ▼ 69 Lyon 3<sup>e</sup> - CFA de la SEPR (A) 103

### CAP Maroquinerie

Ces professionnels façonnent le cuir ou d'autres peaux ou matériaux souples pour fabriquer des sacs, porte-monnaie, portefeuilles, bagages, ceintures... Ils ou elles fixent les accessoires (fermeture, décoration...) et utilisent divers matériels (machines à coudre, à parer, à refendre, à poncer) tout en assurant leur entretien courant.

- ▼ 69 Lyon 3<sup>e</sup> - CFA de la SEPR (A) 103

### CAP Métier du pressing

Le ou la titulaire de ce CAP traite toutes sortes de textiles : coton, soie, polyester, cuir... et conseille les clients. Les techniques de détachage, nettoyage et repassage sont au cœur de son activité. Il ou elle connaît les procédés, les matériels et produits à utiliser.

- 42 Le Chambon-Feugerolles - LP Adrien Testud 84
- ▼ 69 Écully - Centre technique de la teinture et du nettoyage (A) 103
- 69 Lyon 8<sup>e</sup> - LP Jean Lurçat 89

### CAP Métiers de la mode : chapelier-modiste

Les chapeliers-modistes sont les professionnels de la fabrication de chapeaux pour les hommes, les femmes et les enfants : casquettes, bobs, bérets, capelines... en tissu, feutre, paille. De sa conception à la vente, un chapeau passe par de nombreuses étapes qui demandent une grande habileté.

- ▼ 69 Lyon 3<sup>e</sup> - CFA de la SEPR (A) 103

### CAP Métiers de la mode - vêtement flou

Ce CAP forme des professionnels spécialisés dans la fabrication des vêtements. La coupe, l'assemblage des étoffes fines et souples, le repassage, les finitions ainsi que la maîtrise des patrons et plans de coupe sont au cœur de leur activité. Ils ou elles contrôlent le produit fini et assurent le premier entretien du matériel.

- 42 Le Chambon-Feugerolles - LP Adrien Testud 84
- ▼ 69 Lyon 3<sup>e</sup> - CFA de la SEPR (A) 103

### CAP Métiers de la mode - vêtement tailleur

Le ou la titulaire de ce CAP réalise des costumes et des tailleurs sur mesure ou en petites séries, en tissu plutôt lourds coupés aux dimensions de la personne. Assembler, plier, monter les cols, manches... fixer les fermetures et boutonnières et réaliser des entoilages et doublures sont ses principales activités.

- ▼ 69 Lyon 3<sup>e</sup> - CFA de la SEPR (A) 103

### CAP Sellerie générale

Ces professionnels confectionnent des sièges, des habillages et des aménagements intérieurs pour les véhicules automobiles, les bateaux ou encore les avions. Dans l'ameublement, ils ou elles participent à la fabrication et la réparation de fauteuils et réalisent des aménagements pour des salles de spectacle ou de sport.

- ▼ 69 Lyon 3<sup>e</sup> - CFA de la SEPR (A) 103
- ▼ 69 Lyon 9<sup>e</sup> - CFA des Compagnons du Devoir et du Tour de France (Rhône-Alpes) (A) 105

### CAP Sellier harnacheur

Ces spécialistes fabriquent à l'unité ou en série limitée, des articles tels que : selles, harnais, protections du cheval, bagages. Ils ou elles les réparent et les vendent également.

- ▼ 69 Lyon 3<sup>e</sup> - CFA de la SEPR (A) 103

### CAP Tapisier-tapissière d'ameublement en décor

Ce CAP permet de réaliser des rideaux, voilages, draperies, stores, décors de fenêtre et de lit, coussins, pour aménager des espaces intérieurs privés ou professionnels. Le tapisier ou la tapissière connaît les matériaux (étoffes, passenterie) et les outillages utilisés dans l'ameublement.

- ▼ 69 Lyon 3<sup>e</sup> - CFA de la SEPR (A) 103
- 69 Rillieux-la-Pape - LP Georges Lamarque 89

### CAP Tapisier-tapissière d'ameublement en siège

Ce CAP permet de réaliser et réparer des sièges et des lits, mais aussi de poser des tentures murales et décors en matériaux souples. Le tapisier ou la tapissière connaît les matériaux traditionnels et les techniques de garnissage, les étapes de fabrication, les tissus, les machines à carder.

- ▼ 69 Lyon 3<sup>e</sup> - CFA de la SEPR (A) 103

### CAP Vêtement de peau

Confectionner toutes sortes de vêtements en cuir (pantalon, blouson, tailleur...) plus ou moins parés de matériaux souples. Il s'agit de réaliser des coutures d'assemblage sur tous textiles, des finitions, des boutonnages et autres moyens de fermeture.

- ▼ 69 Lyon 3<sup>e</sup> - CFA de la SEPR (A) 103

### Bac pro Artisanat et métiers d'art option tapisserie d'ameublement

Procéder à l'habillage des meubles, des fauteuils, des murs et des fenêtres. Façonner les tissus, les matériaux souples et les mousses pour le garnissage.

- 69 Rillieux-la-Pape - LP Georges Lamarque 89

### Bac pro Métiers de la mode - vêtements

Travailler à la réalisation des prototypes. Les diplômés interviennent aux différentes phases de fabrication d'un vêtement (définition, industrialisation, réalisation, assemblage et contrôle des éléments constituant le vêtement), en collaboration avec les modélistes.

- 01 Bourg-en-Bresse - LP Marcelle Pardé 83
- 42 Chazelles-sur-Lyon - LP des Monts du Lyonnais 94
- 42 Le Chambon-Feugerolles - LP Adrien Testud 84
- 42 Roanne - LP Hippolyte Carnot 85
- 69 Lyon 1<sup>er</sup> - LP Diderot 88
- ▼ 69 Lyon 3<sup>e</sup> - CFA de la SEPR (A) 103
- 69 Lyon 3<sup>e</sup> - LP de la SEPR 98
- 69 Lyon 7<sup>e</sup> - LP Louise Labé 89
- 69 Oullins - LP Joseph-Marie Jacquard 89
- 69 Villefranche-sur-Saône - SEP du lycée polyvalent Louis Armand 91

### Bac pro Métiers du cuir option maroquinerie

Travailler en bureaux d'études sur les indications des stylistes, et en fonction des contraintes techniques et de coûts, définir le processus de fabrication. Ce sont des prototypistes qui réalisent la pièce de maroquinerie qui servira au lancement de la production en série : sacs, ceintures...

- 69 Givors - LP Danielle Casanova 88

### Bac pro Métiers du cuir option sellerie garnissage

Travailler en bureaux d'études sur les indications des stylistes, et en fonction des contraintes techniques et de coûts, définir le processus de fabrication. Le technicien ou la technicienne réalise toutes les actions spécifiques à la réalisation du prototype en sellerie. La sellerie offre des perspectives dans la sellerie automobile, aéronautique ou navale et pas nécessairement dans le domaine du cuir.

- 69 Givors - LP Danielle Casanova 88

### Bac pro Métiers du pressing et de la blanchisserie

Ces techniciens ou techniciennes assurent l'entretien d'articles textiles en entreprise artisanale, industrielle ou dans un établissement hospitalier, une maison de retraite, un hôtel... Ils ou elles maîtrisent toutes les techniques de détachage, nettoyage et lavage, traitements complémentaires et finitions.

- 69 Lyon 8<sup>e</sup> - LP Jean Lurçat 89



## Transport, magasinage

### CAP Conducteur livreur de marchandises

Assurer le transport de marchandises, le plus souvent en ville, lors de petits trajets. Ces conducteurs ou conductrices préparent et effectuent la livraison, organisent leurs tournées, utilisent les documents commerciaux, les logiciels informatiques de suivi de marchandise...

- 69 Bron - LP Émile Béjuit 87

### CAP Opérateur/opératrice de service-relation client et livraison

Il s'agit d'effectuer le traitement du courrier. Dans un bureau ou un centre de tri, ces préposés effectuent des tournées. Ils ou elles collectent, trient et distribuent le courrier et les différents colis ; mettent à jour la liste des clients et le planning des tournées. Ils ou elles informent les clients sur les produits, les services du courrier et recueillent les réclamations.

- 42 Saint-Chamond - LP Claude Lebois (A) 85
- 69 Villeurbanne - LP Alfred de Musset (A) 91

### CAP Opérateur/opératrice logistique

Les opérateurs ou opératrices logistiques exécutent les opérations de réception, stockage, préparation des commandes et d'expédition. Ils assurent le déchargement et la réception des marchandises, trient, étiquètent et orientent les produits reçus de l'entreposage vers les zones de stockage, de litige ou d'expédition.

- 01 Ambérieu-en-Bugey - LP Alexandre Bérard 82
- 01 Bourg-en-Bresse - LP Gabriel Voisin 83
- 42 Saint-Chamond - LP Saint-Ennemond 96
- 69 Écully - LP François Cevert 88
- 69 Lyon 7<sup>e</sup> - LP Saint-Joseph 98
- 69 Villeurbanne - LP Alfred de Musset 91

### Bac pro Conducteur transport routier marchandises

Ces professionnels exercent leur activité au sein d'entreprises de transport routier de marchandises, d'entreprises industrielles et commerciales, ou encore d'entreprises de location de véhicules lourds avec chauffeur. Ils ou elles préparent leur mission de transport (organisation du chargement, itinéraire...), chargent et contrôlent leur chargement. Ils ou elles effectuent le transport et la livraison (conduite du véhicule, gestion de leurs temps de repos...). Ils ou elles rendent compte à leur entreprise, communiquent avec le client et gèrent les litiges ou incidents.

- 01 Bourg-en-Bresse - LP Gabriel Voisin 83
- 42 Roanne - LP Hippolyte Carnot 85
- 42 Saint-Chamond - LP Claude Lebois 85
- 69 Bron - LP Émile Béjuit 87

### Bac pro Logistique

Ces professionnels participent à l'organisation et la gestion de la chaîne logistique : réception et expédition des marchandises, gestion informatisée du stock. Ils ou elles utilisent des engins de manutention, préparent les commandes et contribuent au déstockage.

- 01 Ambérieu-en-Bugey - LP Alexandre Bérard 82
- 01 Bourg-en-Bresse - LP Gabriel Voisin 83
- 01 Cessy - SEP du lycée Jeanne d'Arc 92
- ▼ 01 Péronnas - AFPMA - Pôle Formation des Industries Technologiques de l'Ain (A) 101
- 42 Chazelles-sur-Lyon - LP des Monts du Lyonnais 94
- 42 Saint-Chamond - LP Claude Lebois 85
- ▼ 69 Arnas - Antenne du CFA Transport logistique (A) 103
- 69 Écully - LP François Cevert 88
- 69 Lyon 7<sup>e</sup> - LP Saint-Joseph 98
- ▼ 69 Vaulx-en-Velin - Antenne du CFA Transport logistique (A) 105
- 69 Villefranche-sur-Saône - LP Notre-Dame 100
- 69 Villeurbanne - LP Alfred de Musset 91

### Bac pro Organisation de transport de marchandises

Les titulaires de ce diplôme prennent en charge toutes les tâches administratives permettant d'assurer le bon déroulement des transports de marchandises : l'étude de marché, l'organisation du transit, du dédouanement et du stockage, les documents comptables, l'analyse des coûts... Ce métier s'exerce dans une entreprise de transport de marchandises, de location de véhicules industriels, d'organisations de transports terrestres, aériens, maritimes ou dans une entreprise de commission en douane.

- 01 Ambérieu-en-Bugey - LP Alexandre Bérard 82
- 01 Bourg-en-Bresse - LP Gabriel Voisin 83
- 01 Cessy - SEP du lycée Jeanne d'Arc 92
- 42 Chazelles-sur-Lyon - LP des Monts du Lyonnais 94
- 42 Saint-Chamond - LP Claude Lebois 85
- 69 Écully - LP François Cevert 88
- 69 Villefranche-sur-Saône - LP Notre-Dame 100
- 69 Villeurbanne - LP Alfred de Musset 91

- établissement public (temps plein ou apprentissage)
- établissement privé (temps plein ou apprentissage)
- ▼ CFA

# Le monde a besoin de vous pour tourner rond



Sans transport et logistique, les magasins seraient vides, les entrepôts et les réfrigérateurs aussi.

AFTRAL Auvergne Rhône-Alpes propose des formations du **Bac+2 à Bac+5**, à travers ses centres de formation d'Apprentis, ses 15 sites de proximité et son réseau ISTEI.

[www.aftral.com](http://www.aftral.com)

Tél. 04 72 02 58 58

Le transport et la logistique, des formations pour aller plus loin   

**AFTRAL**   
Apprendre et se former en transport et logistique

## LES FORMATIONS PROFESSIONNELLES

## LES ÉTABLISSEMENTS ET LEURS FORMATIONS PAR DÉPARTEMENT

Dans les pages suivantes sont indiqués les établissements proposant des diplômes professionnels (CAP, bacs pro, BPA) à temps plein et en apprentissage (établissements public et privé sous contrat) et les CFA. Les établissements et les CFA sont classés par département, puis par villes selon l'ordre alphabétique.

## ● LES ÉTABLISSEMENTS PUBLICS (TEMPS PLEIN - APPRENTISSAGE)

### 01 Ain

#### AMBÉRIEU-EN-BUGEY 01505

Cedex

##### LP Alexandre Bérard

223 rue Alexandre Bérard, BP 519

☎ Tél. 04 74 38 01 99

Langues vivantes : allemand, anglais, espagnol, italien

#### CAP

- Constructeur bois
- Électricien
- Équipier polyvalent du commerce
- Opérateur/opératrice logistique
- Serrurier métallier

#### Familles de métiers de bac pro (pp.61-62)

- Métiers de la construction durable, du bâtiment et des travaux publics
- Métiers de la gestion administrative, du transport et de la logistique
- Métiers de la relation client

#### Bac pro

- Assistance à la gestion des organisations et de leurs activités
- Logistique
- Maintenance des équipements industriels
- Menuiserie aluminium-verre
- Métiers de l'électricité et de ses environnements connectés
- Métiers du commerce et de la vente (Tous les établissements sont susceptibles de préparer les 2 options à la rentrée 2020. Pour plus d'informations, contactez les établissements.) option A animation et gestion de l'espace commercial option B prospection clientèle et valorisation de l'offre commerciale
- Organisation de transport de marchandises
- Systèmes numériques option C Réseaux informatiques et systèmes communicants
- Technicien constructeur bois
- Technicien en installation des systèmes énergétiques et climatiques

#### Sections particulières

- Ulis : troubles des fonctions cognitives ou mentales, troubles spécifiques du langage et des apprentissages
- Section européenne : anglais
- Section sportive : basket

#### BELLEY 01306 Cedex

##### LP du Bugey

113 rue du 5<sup>e</sup> RTM, BP 157

Tél. 04 79 81 02 18

Langue vivante : anglais

#### CAP

- Électricien
- Production et service en restaurations (rapide, collective, cafétéria)

#### Bac pro

- Accompagnement, soins et services à la personne option B : en structure
- Métiers de l'électricité et de ses environnements connectés (3 ans à temps plein ou 1<sup>re</sup> année à temps plein et 2<sup>e</sup> et 3<sup>e</sup> années en apprentissage) Temps plein
- Apprentissage Lieu d'inscription : CFA de l'Académie de Lyon, Villeurbanne. Tél. 04 72 40 43 00
- Technicien du froid et du conditionnement d'air (3 ans à temps plein ou 1<sup>re</sup> année à temps plein et 2<sup>e</sup> et 3<sup>e</sup> années en apprentissage) Temps plein - Apprentissage Lieu d'inscription : CFA de l'Académie de Lyon, Villeurbanne. Tél. 04 72 40 43 00

#### Sections particulières

- Ulis : troubles des fonctions cognitives ou mentales, troubles spécifiques du langage et des apprentissages
- Section européenne : anglais

#### BELLIGNAT 01100

##### SEP du lycée polyvalent Arbez Carne

1 rue Pierre et Marie Curie

☎ Tél. 04 74 81 97 97

Langue vivante : anglais

#### CAP

- Conducteur d'installations de production
- Sérigraphie industrielle

#### 2<sup>de</sup> POP Métiers de la conception et de la réalisation (p.60)

#### Bac pro

- Artisanat et métiers d'art option communication visuelle plurimédia
- Étude et définition de produits industriels
- Maintenance des équipements industriels
- Plastiques et composites
- Systèmes numériques option C Réseaux informatiques et systèmes communicants
- Technicien outilleur

#### Section particulière

- Ulis : troubles des fonctions cognitives ou mentales, troubles spécifiques du langage et des apprentissages

#### BOURG-EN-BRESSE 01000

##### CFPPA Les Sardières

79 route de Jasseron

Tél. 04 74 45 50 80

Langue vivante : anglais

#### Famille de métiers de bac pro (pp.61-62)

- Alimentation, bio-industries et laboratoire

#### CAP agricole

- Jardinier paysagiste Apprentissage Lieu d'inscription : CFA régional agricole Rhône-Alpes, Dardilly. Tél. 04 78 66 64 10
- Métiers de l'agriculture production animale, production végétale : grandes cultures Apprentissage Lieu d'inscription : CFA régional agricole Rhône-Alpes, Dardilly. Tél. 04 78 66 64 10
- Opérateur en industries agroalimentaires option transformation de produits alimentaires Apprentissage Lieu d'inscription : CFA de l'IFRIA Rhône-Alpes - Agrapole, Lyon 07. Tél. 04 78 95 40 44
- Services aux personnes et vente en espace rural Apprentissage Lieu d'inscription : CFA régional agricole Rhône-Alpes, Dardilly. Tél. 04 78 66 64 10

#### Bac pro

- Bio-industries de transformation (1<sup>re</sup> année à temps plein, 2<sup>e</sup> et 3<sup>e</sup> années par apprentissage) Apprentissage Lieu d'inscription : CFA de l'IFRIA Rhône-Alpes - Agrapole, Lyon 07. Tél. 04 78 95 40 44
- Conduite et gestion de l'entreprise agricole polyculture élevage Apprentissage Lieu d'inscription : CFA régional agricole Rhône-Alpes, Dardilly. Tél. 04 78 66 64 10

#### BOURG-EN-BRESSE 01000

##### EREA Philibert Commerson

1250 Chemin de la Chagne

☎ Tél. 04 74 45 61 00

#### CAP

- Agent de propreté et d'hygiène
- Maçon
- Monteur en installations sanitaires
- Peintre applicateur de revêtements
- Production et service en restaurations (rapide, collective, cafétéria)
- Serrurier métallier

#### Section particulière

- Ulis : troubles des fonctions cognitives ou mentales, troubles spécifiques du langage et des apprentissages

**BOURG-EN-BRESSE** 01000

**Lycée agricole Les Sardières**

79 route de Jasseron

☎ Tél. 04 74 45 50 81

Langue vivante : anglais

**Familles de métiers de bac pro** (pp.61-62)

- Alimentation, bio-industries et laboratoire
- Productions

**Bac pro**

- Bio-industries de transformation
- Conduite et gestion de l'entreprise agricole polyculture élevage
- Laboratoire contrôle qualité

**BOURG-EN-BRESSE** 01001 Cedex

**LP Gabriel Voisin**

21 avenue de Jasseron, BP 80164

Tél. 04 74 23 02 55

Langues vivantes : anglais, espagnol

**CAP**

- Maintenance des véhicules option A voitures particulières
- Maintenance des véhicules option B véhicules de transport routier *Apprentissage* Lieu d'inscription : CFA CECOF, Ambérieu-en-Bugey, Tél. 04 74 38 40 22
- Opérateur/opératrice logistique
- Production et service en restaurations (rapide, collective, cafétéria)
- Réparation des carrosseries *Temps plein - Apprentissage* Lieu d'inscription : CFA CECOF, Ambérieu-en-Bugey, Tél. 04 74 38 40 22

**2<sup>de</sup> POP Carrosserie** (p.60)

**Famille de métiers de bac pro** (pp.61-62)

- Métiers de la gestion administrative, du transport et de la logistique

**Bac pro**

- Conducteur transport routier marchandises
- Construction des carrosseries
- Hygiène, propreté, stérilisation
- Logistique
- Maintenance des véhicules option A voitures particulières
- Maintenance des véhicules option B véhicules de transport routier (3 ans à temps plein ou 1<sup>re</sup> année à temps plein 2<sup>e</sup> et 3<sup>e</sup> années par apprentissage) *Temps plein - Apprentissage* Lieu d'inscription : CFA de l'Académie de Lyon, Villeurbanne, Tél. 04 72 40 43 00
- Organisation de transport de marchandises
- Réparation des carrosseries

**Sections particulières**

- Ulis : troubles des fonctions cognitives ou mentales, troubles spécifiques du langage et des apprentissages
- Section européenne : anglais

**BOURG-EN-BRESSE** 01011 Cedex

**LP Marcelle Pardé**

47 avenue Alsace-Lorraine, BP 303

☎ Tél. 04 74 32 76 75

Langues vivantes : anglais, espagnol, italien

**CAP**

- Accompagnant éducatif petite enfance
- Équipier polyvalent du commerce

**Familles de métiers de bac pro** (pp.61-62)

- Métiers de la beauté et du bien-être
- Métiers de la gestion administrative, du transport et de la logistique
- Métiers de la relation client

**Bac pro**

- Accompagnement, soins et services à la personne option A : à domicile ; option B : en structure
- Esthétique cosmétique parfumerie
- Assistance à la gestion des organisations et de leurs activités
- Métiers de l'accueil
- Métiers de la mode - vêtements
- Métiers du commerce et de la vente (Tous les établissements sont susceptibles de préparer les 2 options à la rentrée 2020. Pour plus d'informations, contactez les établissements.) option A animation et gestion de l'espace commercial option B prospection clientèle et valorisation de l'offre commerciale

**Section particulière**

- Ulis : troubles des fonctions cognitives ou mentales, troubles spécifiques du langage et des apprentissages

**BOURG-EN-BRESSE** 01011 Cedex

**SEP du lycée polyvalent Joseph-Marie Carriat**

1 rue de Crouÿ, BP 60309

Tél. 04 74 32 18 48

Langue vivante : anglais

**CAP**

- Agent de sécurité

**Famille de métiers de bac pro** (pp.61-62)

- Métiers de la construction durable, du bâtiment et des travaux publics

**Bac pro**

- Maintenance des équipements industriels
- Métiers de l'électricité et de ses environnements connectés
- Métiers de la sécurité
- Technicien d'usinage
- Technicien du bâtiment : organisation et réalisation du gros oeuvre (1<sup>re</sup> et 2<sup>e</sup> années à temps plein et 3<sup>e</sup> année en apprentissage) *Temps plein - Apprentissage* Lieu d'inscription : BTP CFA AFRA, Dardilly, Tél. 04 72 52 07 21
- Technicien menuisier-agenceur

**CHÂTILLON-SUR-CHALARONNE** 01400

**LP Georges Charpak**

Avenue Charles de Gaulle

☎ Tél. 04 74 55 05 23

Langue vivante : anglais

**CAP**

- Maintenance des matériels option A matériels agricoles
- Maintenance des matériels option B matériels de construction et de manutention
- Maintenance des matériels option C matériels d'espaces verts

**Bac pro**

- Maintenance des matériels option A matériels agricoles (3 ans à temps plein ou 1<sup>re</sup> et 2<sup>e</sup> années à temps plein et 3<sup>e</sup> année en apprentissage) *Temps plein - Apprentissage* Lieu d'inscription : CFA de l'Académie de Lyon, Villeurbanne, Tél. 04 72 40 43 00
- Maintenance des matériels option B matériels de construction et de manutention (3 ans à temps plein ou 1<sup>re</sup> et 2<sup>e</sup> années à temps plein et 3<sup>e</sup> année en apprentissage) *Temps plein - Apprentissage* Lieu d'inscription : BTP CFA AFRA, Dardilly, Tél. 04 72 52 07 21
- Maintenance des matériels option C matériels d'espaces verts (3 ans à temps plein ou 1<sup>re</sup> et 2<sup>e</sup> années à temps plein et 3<sup>e</sup> année en apprentissage) *Temps plein - Apprentissage* Lieu d'inscription : CFA de l'Académie de Lyon, Villeurbanne, Tél. 04 72 40 43 00

**Section particulière**

- Ulis : troubles des fonctions cognitives ou mentales, troubles spécifiques du langage et des apprentissages

**FERNEY-VOLTAIRE** 01210

**SEP du lycée polyvalent international**

avenue des Sports

Tél. 04 50 40 00 00

**Annexe SEP du lycée polyvalent international** (Saint-Genis-Pouilly) - 90 avenue Stéphane Hessel. Tél. 04 50 59 59 30

**2<sup>de</sup> POP Accompagnement, soins et services à la personne (ASSP)** (p.60)

**Famille de métiers de bac pro** (pp.61-62)

- Métiers de la relation client

**Bac pro**

- Accompagnement, soins et services à la personne option A : à domicile
- Accompagnement, soins et services à la personne option B : en structure
- Métiers du commerce et de la vente (Tous les établissements sont susceptibles de préparer les 2 options à la rentrée 2020. Pour plus d'informations, contactez les établissements.) option A animation et gestion de l'espace commercial option B prospection clientèle et valorisation de l'offre commerciale

**MISÉRIEUX** 01600

**Lycée agricole Édouard Herriot - Cibeins**

Domaine de Cibeins

☎ Tél. 04 74 08 88 22

Langue vivante : anglais

**Famille de métiers de bac pro** (pp.61-62)

- Productions

**Bac pro**

- Conduite et gestion d'une entreprise du secteur canin et félin *Temps plein - Apprentissage* Lieu d'inscription : CFA régional agricole Rhône-Alpes, Dardilly, Tél. 04 78 66 64 10
- Productions aquacoles *Temps plein - Apprentissage* Lieu d'inscription : CFA régional agricole Rhône-Alpes, Dardilly, Tél. 04 78 66 64 10
- Technicien conseil vente en animalerie *Apprentissage* Lieu d'inscription : CFA régional agricole Rhône-Alpes, Dardilly, Tél. 04 78 66 64 10

**NANTUA** 01130

**SEP du lycée polyvalent Xavier Bichat**

Avenue du Lac, BP 51

☎ Tél. 04 74 75 99 50

Langue vivante : anglais

**Bac pro**

- Accompagnement, soins et services à la personne option B : en structure

**OYONNAX** 01108 Cedex**SEP du lycée polyvalent Paul Painlevé**

13 place des Déportés de 1944, BP 813

Tél. 04 74 81 21 00

Langues vivantes : allemand, anglais, espagnol, italien

**CAP**

- Équipier polyvalent du commerce

**Familles de métiers de bac pro** (pp.61-62)

- Métiers de la gestion administrative, du transport et de la logistique

- Métiers de la relation client

**Bac pro**

- Assistance à la gestion des organisations et de leurs activités

- Métiers du commerce et de la vente (Tous les établissements sont susceptibles de préparer les 2 options à la rentrée 2020. Pour plus d'informations, contactez les établissements.) option A animation et gestion de l'espace commercial option B prospection clientèle et valorisation de l'offre commerciale

**Section particulière**

- Sections européennes : anglais, espagnol

**VALSERHÔNE** 01206 Cedex**SEP du lycée polyvalent Saint-Exupéry**

15 avenue Saint-Exupéry, BP 616

Tél. 04 50 56 61 40

Langues vivantes : allemand, anglais, espagnol

**CAP**- Commercialisation et services en hôtel-café-restaurant *Temps plein - Apprentissage* Lieu d'inscription : CFA de l'Académie de Lyon, Villeurbanne. Tél. 04 72 40 43 00- Cuisine *Temps plein - Apprentissage* Lieu d'inscription : CFA de l'Académie de Lyon, Villeurbanne. Tél. 04 72 40 43 00

- Électricien

- Pâtissier

- Production et service en restaurations (rapide, collective, cafétéria) *Temps plein - Apprentissage* Lieu d'inscription : CFA de l'Académie de Lyon, Villeurbanne. Tél. 04 72 40 43 00

- Serrurier métallier

**Familles de métiers de bac pro** (pp.61-62)

- Métiers de l'hôtellerie-restauration

- Métiers de la gestion administrative, du transport et de la logistique

- Métiers de la relation client

**Bac pro**

- Assistance à la gestion des organisations et de leurs activités

- Commercialisation et services en restauration

- Cuisine

- Métiers de l'électricité et de ses environnements connectés

- Métiers du commerce et de la vente (Tous les établissements sont susceptibles de préparer les 2 options à la rentrée 2020. Pour plus d'informations, contactez les établissements.) option A animation et gestion de l'espace commercial option B prospection clientèle et valorisation de l'offre commerciale

- Technicien en installation des systèmes énergétiques et climatiques

**Sections particulières**

- Ulis : troubles des fonctions cognitives ou mentales, troubles spécifiques du langage et des apprentissages

- Section européenne : anglais

**42 Loire****ANDRÉZIEUX-BOUTHÉON** 42166

Cedex

**LP Pierre Desgranges**

32 rue des Bullieux

Tél. 04 77 36 38 10

Langue vivante : anglais

**CAP**

- Électricien

- Installateur en froid et conditionnement d'air

- Serrurier métallier

**Famille de métiers de bac pro** (pp.61-62)

- Métiers de la construction durable, du bâtiment et des travaux publics

**Bac pro**

- Menuiserie aluminium-verre

- Métiers de l'électricité et de ses environnements connectés

- Systèmes numériques option A Sécurité et sécurité des infrastructures, de l'habitat et du tertiaire

- Systèmes numériques option B Audiovisuels, réseau et équipement domestiques

- Systèmes numériques option C Réseaux informatiques et systèmes communicants

- Technicien du froid et du conditionnement d'air

**CHARLIEU** 42190**SEP du lycée polyvalent Jérémie de la Rue**

Route de Saint-Bonnet, BP 39

Tél. 04 77 44 56 00

Langues vivantes : anglais, espagnol

**Famille de métiers de bac pro** (pp.61-62)

- Métiers de la gestion administrative, du transport et de la logistique

**Bac pro**

- Assistance à la gestion des organisations et de leurs activités

- Métiers de l'électricité et de ses environnements connectés

**FIRMINY** 42700**LP Albert Camus**

32 bis rue de la Loire, BP 180

Tél. 04 77 40 17 17

Langues vivantes : anglais, espagnol

**CAP**- Commercialisation et services en hôtel-café-restaurant *Temps plein - Apprentissage* Lieu d'inscription : CFA de l'Académie de Lyon, Villeurbanne. Tél. 04 72 40 43 00

- Cuisine

- Production et service en restaurations (rapide, collective, cafétéria)

**Famille de métiers de bac pro** (pp.61-62)

- Métiers de la gestion administrative, du transport et de la logistique

**Bac pro**

- Accompagnement, soins et services à la personne option B : en structure

- Assistance à la gestion des organisations et de leurs activités

- Hygiène, propreté, stérilisation

**Section particulière**

- Ulis : troubles des fonctions cognitives ou mentales, troubles spécifiques du langage et des apprentissages

**FIRMINY** 42704 Cedex**LP Jacob Holtzer**

5 rue Michelet, BP 170

Tél. 04 77 10 17 30

Langue vivante : anglais

**Bac pro**

- Maintenance des équipements industriels

- Métiers de l'électricité et de ses environnements connectés

- Pilote de ligne de production *Apprentissage* Lieu d'inscription : CFA textile régional, Lyon 09. Tél. 04 72 53 63 10

- Technicien outilleur

**Sections particulières**

- Section européenne : anglais

- Section sportive : football

**LE CHAMBON-FEUGEROLLES**

42500

**LP Adrien Testud**

62 rue Emile Zola, BP 65

Tél. 04 77 02 15 82

Langue vivante : anglais

**CAP**

- Métier du pressing

- Métiers de la mode - vêtement flou

**Famille de métiers de bac pro** (pp.61-62)

- Métiers de la relation client

**Bac pro**

- Métiers de la mode - vêtements

- Métiers du commerce et de la vente (Tous les établissements sont susceptibles de préparer les 2 options à la rentrée 2020. Pour plus d'informations, contactez les établissements.)

option A animation et gestion de l'espace commercial option B prospection clientèle et valorisation de l'offre commerciale

**LE COTEAU** 42124 Cedex**LP Étienne Legrand**

8 boulevard Charles Gallet, BP 25

Tél. 04 77 67 56 44

Langues vivantes : allemand, anglais, espagnol

**CAP**

- Accompagnant éducatif petite enfance

- Production et service en restaurations (rapide, collective, cafétéria)

- Serrurier métallier

**2<sup>de</sup> POP Métiers du bois** (p.60)**Famille de métiers de bac pro** (pp.61-62)

- Métiers de la construction durable, du bâtiment et des travaux publics

**Bac pro**

- Accompagnement, soins et services à la personne option B : en structure

- Ouvrages du bâtiment : métallerie

- Technicien de fabrication bois et matériaux associés

- Technicien menuisier-agenceur

**Section particulière**

- Ulis : troubles des fonctions cognitives ou mentales, troubles spécifiques du langage et des apprentissages



**MONTBRISON** 42605 Cedex

**EPLEFPA Campus Agronova - site de Précieux**

📞 Tél. 04 77 97 72 00  
Langue vivante : anglais

**CAP**

- Équipier polyvalent du commerce *Apprentissage* Lieu d'inscription : CFA régional agricole Rhône-Alpes, Dardilly. Tél. 04 78 66 64 10

**CAP agricole**

- Métiers de l'agriculture production animale *Apprentissage* Lieu d'inscription : CFA régional agricole Rhône-Alpes, Dardilly. Tél. 04 78 66 64 10

**Familles de métiers de bac pro (pp.61-62)**

- Conseil vente  
- Productions

**Bac pro**

- Conduite et gestion de l'entreprise agricole polyculture élevage  
- Maintenance des matériels option A matériels agricoles  
- Technicien conseil vente en alimentation option productions alimentaires

**MONTBRISON** 42604 Cedex

**LP de Beauregard**

4 avenue Paul Cézanne , CS 40159  
📞 Tél. 04 77 96 71 71

Langues vivantes : allemand, anglais, espagnol, italien

**CAP**

- Équipier polyvalent du commerce

**Familles de métiers de bac pro (pp.61-62)**

- Métiers de la gestion administrative, du transport et de la logistique  
- Métiers de la relation client

**Bac pro**

- Assistance à la gestion des organisations et de leurs activités  
- Maintenance des équipements industriels  
- Métiers de l'accueil  
- Métiers du commerce et de la vente (Tous les établissements sont susceptibles de préparer les 2 options à la rentrée 2020. Pour plus d'informations, contactez les établissements.) option A animation et gestion de l'espace commercial option B prospection clientèle et valorisation de l'offre commerciale  
- Technicien d'usinage  
- Technicien menuisier-agenceur

**Section particulière**

- Ulis : troubles des fonctions cognitives ou mentales, troubles spécifiques du langage et des apprentissages

**NÉRONDE** 42510

**LP Pierre Coton,**

Le Bourg  
Tél. 04 77 27 31 07  
Langue vivante : anglais

**CAP**

- Électricien  
- Maçon  
- Monteur en installations thermiques  
- Peintre applicateur de revêtements

**Famille de métiers de bac pro (pp.61-62)**

- Métiers des études et de la modélisation numérique du bâtiment

**Bac pro**

- Technicien d'études du bâtiment option B : assistant en architecture  
- Technicien en installation des systèmes énergétiques et climatiques

**Section particulière**

- Section européenne : anglais

**NOIRÉTABLE** 42440

**Lycée forestier de Noirétable**

37 rue de la République  
📞 Tél. 04 77 24 76 00  
Langue vivante : anglais

**CAP agricole**

- Travaux forestiers *Apprentissage* Lieu d'inscription : CFA régional agricole Rhône-Alpes, Dardilly. Tél. 04 78 66 64 10

**Famille de métiers de bac pro (pp.61-62)**

- Nature - jardin - paysage - forêt

**Bac pro**

- Forêt  
- Gestion des milieux naturels et de la faune

**PERREUX** 42124 Cedex

**Lycée agricole de Roanne-Chervé**

route de Chervé, CS 90023  
📞 Tél. 04 77 44 82 00

Langue vivante : anglais

**CAP agricole**

- Jardinier paysagiste *Temps plein - Apprentissage* Lieu d'inscription : CFA régional agricole Rhône-Alpes, Dardilly. Tél. 04 78 66 64 10

- Métiers de l'agriculture production animale *Temps plein*

- *Apprentissage* Lieu d'inscription : CFA régional agricole Rhône-Alpes, Dardilly. Tél. 04 78 66 64 10

- Métiers de l'agriculture production végétale : arboriculture, horticulture *Apprentissage* Lieu d'inscription : CFA régional agricole Rhône-Alpes, Dardilly. Tél. 04 78 66 64 10

- Opérateur en industries agroalimentaire option transformation de produits alimentaires *Apprentissage* Lieu d'inscription : CFA régional agricole Rhône-Alpes, Dardilly. Tél. 04 78 66 64 10

- Services aux personnes et vente en espace rural

**BPA**

- Travaux des aménagements paysagers travaux de création et d'entretien *Apprentissage* Lieu d'inscription : CFA régional agricole Rhône-Alpes, Dardilly. Tél. 04 78 66 64 10

**Familles de métiers de bac pro (pp.61-62)**

- Nature - jardin - paysage - forêt  
- Productions

**Bac pro**

- Aménagements paysagers *Temps plein - Apprentissage*  
- Conduite et gestion de l'entreprise agricole polyculture élevage Lieu d'inscription : CFA régional agricole Rhône-Alpes, Dardilly. Tél. 04 78 66 64 10

- Services aux personnes et aux territoires

**RIVE-DE-GIER** 42800

**LP René Cassin**

11 chemin Sainte Barbe  
📞 Tél. 04 77 75 03 44  
Langues vivantes : anglais, espagnol, italien

**CAP**

- Accompagnant éducatif petite enfance  
- Commercialisation et services en hôtel-café-restaurant  
- Cuisine  
- Équipier polyvalent du commerce  
- Production et service en restaurations (rapide, collective, cafétéria)

**Familles de métiers de bac pro (pp.61-62)**

- Métiers de la gestion administrative, du transport et de la logistique  
- Métiers de la relation client

**Bac pro**

- Accompagnement, soins et services à la personne option B : en structure  
- Assistance à la gestion des organisations et de leurs activités  
- Métiers de l'accueil  
- Métiers du commerce et de la vente (Tous les établissements sont susceptibles de préparer les 2 options à la rentrée 2020. Pour plus d'informations, contactez les établissements.) option A animation et gestion de l'espace commercial option B prospection clientèle et valorisation de l'offre commerciale

**Section particulière**

- Ulis : troubles des fonctions cognitives ou mentales, troubles spécifiques du langage et des apprentissages

**ROANNE** 42328 Cedex

**LP Albert Thomas**

20 rue Albert Thomas, CS 50517  
📞 Tél. 04 77 23 64 20

Langues vivantes : anglais, espagnol, italien

**CAP**

- Équipier polyvalent du commerce

**Familles de métiers de bac pro (pp.61-62)**

- Métiers de la gestion administrative, du transport et de la logistique  
- Métiers de la relation client

**Bac pro**

- Assistance à la gestion des organisations et de leurs activités (3 ans à temps plein ou 1<sup>re</sup> année à temps plein et 2<sup>e</sup> et 3<sup>e</sup> années en apprentissage) *Temps plein - Apprentissage* Lieu d'inscription : CFA de l'Académie de Lyon, Villeurbanne. Tél. 04 72 40 43 00

- Métiers de l'accueil  
- Métiers du commerce et de la vente (Tous les établissements sont susceptibles de préparer les 2 options à la rentrée 2020. Pour plus d'informations, contactez les établissements.) option A animation et gestion de l'espace commercial option B prospection clientèle et valorisation de l'offre commerciale

**Sections particulières**

- Ulis : troubles des fonctions cognitives ou mentales, troubles spécifiques du langage et des apprentissages  
- Sections européennes : anglais, italien

**ROANNE** 42328 Cedex

**LP Hippolyte Carnot**

35 avenue Carnot  
Tél. 04 77 44 53 90  
Langue vivante : anglais

**Bac pro**

- Conducteur transport routier marchandises  
- Maintenance des équipements industriels  
- Maintenance des véhicules option A voitures particulières  
- Métiers de l'électricité et de ses environnements connectés  
- Métiers de la mode - vêtements  
- Systèmes numériques option C Réseaux informatiques et systèmes communicants  
- Technicien d'usinage

**Section particulière**

- Ulis : troubles des fonctions cognitives ou mentales, troubles spécifiques du langage et des apprentissages

**SAINT-CHAMOND** 42403 Cedex

**LP Claude Lebois**

8 boulevard Alamagny, BP 128  
📞 Tél. 04 77 22 06 37

Langues vivantes : anglais, espagnol

**CAP**

- Opérateur/opératrice de service - relation client et livraison *Apprentissage* Lieu d'inscription : CFA de l'Académie de Lyon, Villeurbanne. Tél. 04 72 40 43 00  
- Réalisations industrielles en chaudronnerie ou soudage option A chaudronnerie

**Famille de métiers de bac pro (pp.61-62)**

- Métiers de la gestion administrative, du transport et de la logistique

**Bac pro**

- Conducteur transport routier marchandises  
- Logistique  
- Organisation de transport de marchandises  
- Technicien d'usinage  
- Technicien en chaudronnerie industrielle

**SAINT-CHAMOND** 42405 Cedex**LP hôtelier les Bruyères**

18 rue François Gillet, BP 21  
Tél. 04 77 29 29 90  
Langue vivante : anglais

**CAP**

- Boulanger
- Commercialisation et services en hôtel-café-restaurant
- Cuisine
- Pâtissier

**Familles de métiers de bac pro** (pp.61-62)

- Métiers de l'alimentation
- Métiers de l'hôtellerie-restauration

**Bac pro**

- Boulanger pâtissier
- Commercialisation et services en restauration
- Cuisine

**Sections particulières**

- Ulis : troubles des fonctions cognitives ou mentales, troubles spécifiques du langage et des apprentissages
- Section européenne : anglais

**SAINT-ÉTIENNE** 42014 Cedex 2**Cité scolaire Monnet Fourneyron - LP Benoît Fourneyron - site Métare**

24 rue Virgile, CS 90215  
Tél. 04 77 46 30 50  
Langue vivante : anglais

**CAP**

- Constructeur bois
- Ebéniste
- Électricien
- Monteur en installations sanitaires

**Familles de métiers de bac pro** (pp.61-62)

- Métiers de la construction durable, du bâtiment et des travaux publics
- Métiers des études et de la modélisation numérique du bâtiment

**Bac pro**

- Étude et réalisation d'agencement
- Métiers de l'électricité et de ses environnements connectés
- Technicien constructeur bois
- Technicien d'études du bâtiment option A : études et économie
- Technicien du bâtiment : organisation et réalisation du gros oeuvre
- Technicien en installation des systèmes énergétiques et climatiques

**Section particulière**

- Ulis : troubles des fonctions cognitives ou mentales, troubles spécifiques du langage et des apprentissages

**SAINT-ÉTIENNE** 42021 Cedex 01**LP Benoît Charvet**

19 bis rue de Laharpe  
Tél. 04 77 49 30 80  
Langue vivante : anglais

**CAP**

- Équipier polyvalent du commerce
- Métiers de la coiffure

**CAP agricole**

- Jardinier paysagiste

**2<sup>de</sup> POP Accompagnement, soins et services à la personne (ASSP)** (p.60)**Familles de métiers de bac pro** (pp.61-62)

- Métiers de la beauté et du bien-être
- Métiers de la gestion administrative, du transport et de la logistique
- Métiers de la relation client

**Bac pro**

- Accompagnement, soins et services à la personne option A : à domicile
- Accompagnement, soins et services à la personne option B : en structure
- Animation-enfance et personnes âgées
- Assistance à la gestion des organisations et de leurs activités
- Esthétique cosmétique parfumerie
- Métiers de l'accueil
- Métiers du commerce et de la vente (Tous les établissements sont susceptibles de préparer les 2 options à la rentrée 2020. Pour plus d'informations, contactez les établissements.)
- option A animation et gestion de l'espace commercial option B prospection clientèle et valorisation de l'offre commerciale

**Sections particulières**

- Ulis : troubles des fonctions cognitives ou mentales, troubles spécifiques du langage et des apprentissages
- Section européenne : anglais

**SAINT-ÉTIENNE** 42021 Cedex 01**LP Étienne Mimard**

32 rue Étienne Mimard  
Tél. 04 77 49 59 20  
Langue vivante : anglais

**Famille de métiers de bac pro** (pp.61-62)

- Métiers des industries graphiques et de la communication

**Bac pro**

- Étude et définition de produits industriels
- Maintenance des équipements industriels
- Maintenance des véhicules option A voitures particulières
- Réalisation de produits imprimés et plurimédia option A productions graphiques
- Réalisation de produits imprimés et plurimédia option B productions imprimées
- Réparation des carrosseries
- Technicien d'usinage

**Section particulière**

- Ulis : troubles des fonctions cognitives ou mentales, troubles spécifiques du langage et des apprentissages

**SAINT-GENEST-MALIFAUZ**

42660

**EPLEFPA Campus Agronova - site de Saint-Genest-Malifaux**

Le Creux du Balay  
Tél. 04 77 40 23 00  
Langue vivante : anglais

**Familles de métiers de bac pro** (pp.61-62)

- Conseil vente
- Productions

**Bac pro**

- Conduite et gestion de l'entreprise agricole polyculture élevage (1<sup>re</sup> année à temps plein, 2<sup>e</sup> et 3<sup>e</sup> années par apprentissage au CFPPA) *Temps plein - Apprentissage*
- Lieu d'inscription : CFA régional agricole Rhône-Alpes, Dardilly. Tél. 04 78 66 64 10
- Technicien conseil vente en animalerie

**SORBIERS** 42290**EREA Nelson Mandela**

2 rue des Cèdres  
Tél. 04 77 53 22 44

**CAP**

- Équipier polyvalent du commerce
- Maintenance des matériels option C matériels d'espaces verts
- Production et service en restaurations (rapide, collective, cafétéria)

**CAP agricole**

- Jardinier paysagiste

**VERRIÈRES-EN-FOREZ** 42604**LP du Haut Forez**

Le Bourg, BP 191  
Tél. 04 77 97 74 20  
Langue vivante : anglais

**CAP**

- Commercialisation et services en hôtel-café-restaurant
- Cuisine
- Production et service en restaurations (rapide, collective, cafétéria)

**Famille de métiers de bac pro** (pp.61-62)

- Métiers de l'hôtellerie-restauration

**Bac pro**

- Accompagnement, soins et services à la personne option B : en structure
- Commercialisation et services en restauration
- Cuisine

**Sections particulières**

- Ulis : troubles des fonctions cognitives ou mentales, troubles spécifiques du langage et des apprentissages
- Section européenne : anglais

**VILLARS** 42390**Lycée horticole de Montravel**

Chemin de Montravel  
Tél. 04 77 91 11 10  
Langue vivante : anglais

**CAP**

- Fleuriste *Apprentissage* Lieu d'inscription : CFA régional agricole Rhône-Alpes, Dardilly. Tél. 04 78 66 64 10

**CAP agricole**

- Jardinier paysagiste *Apprentissage* Lieu d'inscription : CFA régional agricole Rhône-Alpes, Dardilly. Tél. 04 78 66 64 10
- Métiers de l'agriculture production végétale : arboriculture, horticulture *Temps plein - Apprentissage* Lieu d'inscription : CFA régional agricole Rhône-Alpes, Dardilly. Tél. 04 78 66 64 10

**BPA**

- Travaux des aménagements paysagers travaux de création et d'entretien *Apprentissage* Lieu d'inscription : CFA régional agricole Rhône-Alpes, Dardilly. Tél. 04 78 66 64 10

**Familles de métiers de bac pro** (pp.61-62)

- Conseil vente
- Nature - jardin - paysage - forêt
- Productions

**Bac pro**

- Aménagements paysagers
- Conduite de productions horticoles (arbres, arbustes, fruits, fleurs, légumes)
- Technicien conseil vente univers jardinerie

## 69 Rhône

### BELLEVILLE-EN-BEAUJOLAIS

69220

#### Lycée agro-viticole Bel Air

394 route Henry Fessy

☎ Tél. 04 74 66 45 97

Langue vivante : anglais

#### CAP agricole

- Métiers de l'agriculture production végétale : vigne et vin  
Apprentissage Lieu d'inscription : CFA régional agricole Rhône-Alpes, Dardilly. Tél. 04 78 66 64 10

#### Familles de métiers de bac pro (pp.61-62)

- Conseil vente
- Productions

#### Bac pro

- Conduite et gestion de l'entreprise vitivinicole (3 ans à temps plein ou 1<sup>re</sup> année à temps plein et 2<sup>e</sup> et 3<sup>e</sup> années en apprentissage) Temps plein - Apprentissage Lieu d'inscription : CFA régional agricole Rhône-Alpes, Dardilly. Tél. 04 78 66 64 10

- Technicien conseil vente en alimentation option produits alimentaires (3 ans à temps plein ou 1<sup>re</sup> année à temps plein et 2<sup>e</sup> et 3<sup>e</sup> années en apprentissage) Temps plein - Apprentissage Lieu d'inscription : CFA régional agricole Rhône-Alpes, Dardilly. Tél. 04 78 66 64 10

#### Section particulière

- Section européenne : anglais

### BELLEVILLE-EN-BEAUJOLAIS

69823 Cedex

#### SEP du lycée polyvalent Aiguerande

2 place Georges Dutrèbe, BP 50211

☎ Tél. 04 74 66 16 32

Langues vivantes : allemand, anglais, espagnol

#### CAP

- Production et service en restaurations (rapide, collective, cafétéria)

#### Familles de métiers de bac pro (pp.61-62)

- Métiers de l'hôtellerie-restauration
- Métiers de la gestion administrative, du transport et de la logistique

#### Bac pro

- Accompagnement, soins et services à la personne option B : en structure
- Assistance à la gestion des organisations et de leurs activités

- Commercialisation et services en restauration
- Cuisine

#### Sections particulières

- Ulis : troubles des fonctions cognitives ou mentales, troubles spécifiques du langage et des apprentissages
- Section européenne : anglais

### BRIGNAIS 69530

#### LP Gustave Eiffel

6 avenue Ferdinand Gaillard

☎ Tél. 04 78 05 22 66

Langues vivantes : anglais, italien

#### CAP

- Menuisier fabricant de menuiserie, mobilier et agencement

#### Familles de métiers de bac pro (pp.61-62)

- Métiers de la construction durable, du bâtiment et des travaux publics
- Métiers de la gestion administrative, du transport et de la logistique

#### Bac pro

- Assistance à la gestion des organisations et de leurs activités

- Menuiserie aluminium-verre (1<sup>re</sup> et 2<sup>e</sup> années à temps plein et 3<sup>e</sup> année en apprentissage) Temps plein

- Apprentissage Lieu d'inscription : CFA de l'Académie de Lyon, Villeurbanne. Tél. 04 72 40 43 00

- Ouvrages du bâtiment : métallerie

- Technicien menuisier-agencier

#### Section particulière

- Ulis : troubles des fonctions cognitives ou mentales, troubles spécifiques du langage et des apprentissages

### BRON 69500

#### LP Émile Bèjuif

282 route de Genas

☎ Tél. 04 72 91 29 29

Langue vivante : anglais

#### CAP

- Conducteur livreur de marchandises
- Maintenance des véhicules option A voitures particulières
- Peinture en carrosserie
- Réparation des carrosseries

#### Bac pro

- Conducteur transport routier marchandises
- Maintenance des véhicules option A voitures particulières
- Maintenance des véhicules option B véhicules de transport routier (possibilité de convention avec l'armée de terre)
- Réparation des carrosseries (possibilité de convention avec l'armée de terre)

#### Sections particulières

- Ulis : troubles des fonctions cognitives ou mentales, troubles spécifiques du langage et des apprentissages
- Section européenne : anglais

### BRON 69500

#### LP Tony Garnier

235 boulevard Pinel

☎ Tél. 04 72 78 83 00

Langue vivante : anglais

#### CAP

- Carreleur mosaïste (2 ans à temps plein ou 1<sup>re</sup> année à temps plein, 2<sup>e</sup> année en apprentissage)

Temps plein - Apprentissage Lieu d'inscription : BTP CFA Rhône, Dardilly. Tél. 04 72 52 21 50

- Maçon

- Menuisier fabricant de menuiserie, mobilier et agencement

- Métiers du plâtre et de l'isolation
- Monteur en installations sanitaires
- Monteur en installations thermiques
- Peintre applicateur de revêtements

#### Familles de métiers de bac pro (pp.61-62)

- Métiers de la construction durable, du bâtiment et des travaux publics
- Métiers des études et de la modélisation numérique du bâtiment

### Bac pro

- Aménagement et finition du bâtiment (3 ans à temps plein ou 1<sup>re</sup> année à temps plein et 2<sup>e</sup> et 3<sup>e</sup> années par apprentissage) Temps plein - Apprentissage Lieu d'inscription : BTP CFA AFRA, Dardilly. Tél. 04 72 52 07 21
- Métiers de l'électricité et de ses environnements connectés

- Systèmes numériques option A Sûreté et sécurité des infrastructures, de l'habitat et du tertiaire

- Technicien d'études du bâtiment option A : études et économie

- Technicien d'études du bâtiment option B : assistant en architecture

- Technicien du bâtiment : organisation et réalisation du gros oeuvre (3 ans à temps plein ou 1<sup>re</sup> année à temps plein et 2<sup>e</sup> et 3<sup>e</sup> années par apprentissage)

Temps plein - Apprentissage Lieu d'inscription : BTP CFA AFRA, Dardilly. Tél. 04 72 52 07 21

- Technicien en installation des systèmes énergétiques et climatiques

- Technicien géomètre - topographe

- Travaux publics (3 ans à temps plein ou 1<sup>re</sup> année à temps plein et 2<sup>e</sup> et 3<sup>e</sup> années en apprentissage)

Temps plein - Apprentissage Lieu d'inscription : BTP CFA AFRA, Dardilly. Tél. 04 72 52 07 21

#### Section particulière

- Ulis : troubles des fonctions cognitives ou mentales, troubles spécifiques du langage et des apprentissages

### CALUIRE-ET-CUIRE 69300

#### LP André Cuzin

42 chemin de Crépieux

Tél. 04 72 27 49 94

Langue vivante : anglais

#### CAP

- Électricien
- Maçon
- Monteur en installations sanitaires
- Peintre applicateur de revêtements

#### 2<sup>de</sup> POP Métiers du bois (p.60)

#### Familles de métiers de bac pro (pp.61-62)

- Métiers de la construction durable, du bâtiment et des travaux publics
- Métiers des études et de la modélisation numérique du bâtiment

#### Bac pro

- Aménagement et finition du bâtiment (3 ans à temps plein ou 1<sup>re</sup> année à temps plein, 2<sup>e</sup> et 3<sup>e</sup> années en apprentissage) Temps plein - Apprentissage Lieu d'inscription : BTP CFA AFRA, Dardilly. Tél. 04 72 52 07 21

- Technicien constructeur bois

- Technicien d'études du bâtiment option A : études et économie

- Technicien d'études du bâtiment option B : assistant en architecture

- Technicien de maintenance des systèmes énergétiques et climatiques

- Technicien du bâtiment : organisation et réalisation du gros oeuvre (3 ans à temps plein ou 1<sup>re</sup> année à temps plein, 2<sup>e</sup> et 3<sup>e</sup> années en apprentissage) Temps

plein - Apprentissage Lieu d'inscription : BTP CFA AFRA, Dardilly. Tél. 04 72 52 07 21

- Technicien en installation des systèmes énergétiques et climatiques Temps plein - Apprentissage Lieu d'inscription : BTP CFA AFRA, Dardilly. Tél. 04 72 52 07 21

tion : BTP CFA AFRA, Dardilly. Tél. 04 72 52 07 21

#### Section particulière

- Ulis : troubles des fonctions cognitives ou mentales, troubles spécifiques du langage et des apprentissages

### DARDILLY 69570

#### Lycée horticole de Lyon-Dardilly - Paysage et environnement

26 chemin de la Bruyère  
Tél. 04 78 66 64 00

Langue vivante : anglais

#### Familles de métiers de bac pro (pp.61-62)

- Nature - jardin - paysage - forêt
- Productions

#### Bac pro

- Aménagements paysagers
- Conduite de productions horticoles (arbres, arbustes, fruits, fleurs, légumes)

#### Section particulière

- Brevet d'initiation aéronautique

### DARDILLY 69571 Cedex

#### SEP du lycée polyvalent François Rabelais

Chemin du Dodin, BP 24

☎ Tél. 04 78 66 88 88

Langues vivantes : allemand, anglais, espagnol, italien

#### CAP

- Boulanger
- Charcutier-traiteur
- Commercialisation et services en hôtel-café-restaurant
- Cuisine
- Pâtissier

#### Familles de métiers de bac pro (pp.61-62)

- Métiers de l'alimentation
- Métiers de l'hôtellerie-restauration

#### Bac pro

- Boucher charcutier traiteur
- Boulanger pâtissier
- Commercialisation et services en restauration (3 ans à temps plein ou 1<sup>re</sup> et 2<sup>e</sup> années à temps plein et 3<sup>e</sup> année par apprentissage) *Temsp plein - Apprentissage*
- Cuisine (3 ans à temps plein ou 1<sup>re</sup> et 2<sup>e</sup> années à temps plein et 3<sup>e</sup> année par apprentissage) *Temps plein - Apprentissage*

#### Section particulière

- Section européenne : allemand

### DÉCINES-CHARPIEU 69150

#### SEP du Lycée polyvalent Charlie Chaplin

43 rue Sully

☎ Tél. 04 78 49 50 95

Langue vivante : anglais

#### CAP

- Électricien
- Maintenance des matériels option B matériels de construction et de manutention

#### Bac pro

- Maintenance des matériels option B matériels de construction et de manutention
- Maintenance des véhicules option C motocycles
- Métiers de l'électricité et de ses environnements connectés

### ÉCULLY 69130

#### Centre de formation et de promotion horticole

13 avenue de Verdun  
é Tél. 04 78 33 46 12

Langue vivante : anglais

#### CAP agricole

- Jardinier paysagiste *Apprentissage* Lieu d'inscription : CFA régional agricole Rhône-Alpes, Dardilly. Tél. 04 78 66 64 10

#### Bac pro

- Aménagements paysagers *Apprentissage* Lieu d'inscription : CFA régional agricole Rhône-Alpes, Dardilly. Tél. 04 78 66 64 10

### ÉCULLY 69132 Cedex

#### LP François Cevert

104 chemin de la Sauvegarde, BP 178

☎ Tél. 04 78 66 47 77

Langues vivantes : anglais, espagnol

#### CAP

- Équipier polyvalent du commerce
- Maintenance des véhicules option A voitures particulières
- Opérateur/opératrice logistique
- Peinture en carrosserie
- Réparation des carrosseries

#### Familles de métiers de bac pro (pp.61-62)

- Métiers de la gestion administrative, du transport et de la logistique
- Métiers de la relation client

#### Bac pro

- Logistique
- Maintenance des véhicules option A voitures particulières
- Métiers de l'accueil
- Métiers du commerce et de la vente (Tous les établissements sont susceptibles de préparer les 2 options à la rentrée 2020. Pour plus d'informations, contactez les établissements.) option A animation et gestion de l'espace commercial option B prospection clientèle et valorisation de l'offre commerciale
- Organisation de transport de marchandises
- Réparation des carrosseries

#### Sections particulières

- Ulis : troubles des fonctions cognitives ou mentales, troubles spécifiques du langage et des apprentissages
- Section européenne : anglais

### GIVORS 69700

#### LP Danielle Casanova

7 avenue Danielle Casanova

☎ Tél. 04 72 24 11 57

Langues vivantes : anglais, espagnol, italien

#### CAP

- Métiers de la coiffure
- Production et service en restaurations (rapide, collective, cafétéria)

#### Famille de métiers de bac pro (pp.61-62)

- Métiers de la relation client

#### Bac pro

- Accompagnement, soins et services à la personne option B : en structure
- Métiers de l'accueil
- Métiers du commerce et de la vente (Tous les établissements sont susceptibles de préparer les 2 options à la rentrée 2020. Pour plus d'informations, contactez les établissements.) option A animation et gestion de l'espace commercial option B prospection clientèle et valorisation de l'offre commerciale
- Métiers du cuir option maroquinerie
- Métiers du cuir option sellerie garnissage

#### Section particulière

- Ulis : troubles des fonctions cognitives ou mentales, troubles spécifiques du langage et des apprentissages

### GIVORS 69700

#### SEP du lycée polyvalent Aragon-Picasso

12 chemin de la Côte à Cailloux

☎ Tél. 04 72 49 21 00

Langue vivante : anglais

#### CAP

- Électricien

#### Bac pro

- Maintenance des véhicules option A voitures particulières
- Métiers de l'électricité et de ses environnements connectés
- Microtechniques
- Réparation des carrosseries
- Systèmes numériques option C Réseaux informatiques et systèmes communicants

### L'ARBRESLE 69210

#### LP Barthélemy Thimonnier

160 avenue André Lassagne

Tél. 04 74 01 19 11

Langue vivante : anglais

#### CAP

- Menuisier fabricant de menuiserie, mobilier et agencement

#### Famille de métiers de bac pro (pp.61-62)

- Métiers de la gestion administrative, du transport et de la logistique

#### Bac pro

- Accompagnement, soins et services à la personne option B : en structure
- Assistance à la gestion des organisations et de leurs activités
- Métiers de l'électricité et de ses environnements connectés
- Technicien menuisier-agenceur

### LYON 1<sup>er</sup> 69201 Cedex 01

#### LP Diderot

41 cours Général Giraud

☎ Tél. 04 37 40 87 37

Langue vivante : anglais

#### Bac pro

- Maintenance des équipements industriels
- Métiers de la mode - vêtements
- Pilote de ligne de production
- Procédés de la chimie, de l'eau et des papiers-cartons

### LYON 1<sup>er</sup> 69001

#### LP Jacques de Flesselles

15 rue de Flesselles

☎ Tél. 04 72 10 22 22

Langues vivantes : anglais, espagnol

#### CAP

- Électricien

#### Famille de métiers de bac pro (pp.61-62)

- Métiers de la gestion administrative, du transport et de la logistique

#### Bac pro

- Assistance à la gestion des organisations et de leurs activités
- Métiers de l'électricité et de ses environnements connectés
- Systèmes numériques option C Réseaux informatiques et systèmes communicants

#### Section particulière

- Section européenne : allemand



**LYON 4<sup>e</sup>** 69004

**LP Camille Claudel**

15 rue de Cuire

☎ Tél. 04 72 10 60 50

Langues vivantes : anglais, espagnol

**CAP**

- Équipier polyvalent du commerce

**Familles de métiers de bac pro** (pp.61-62)

- Métiers de la relation client

**Bac pro**

- Métiers de l'accueil

- Métiers du commerce et de la vente (Tous les établissements sont susceptibles de préparer les 2 options à la rentrée 2020. Pour plus d'informations, contactez les établissements.)  
option A animation et gestion de l'espace commercial option B prospection clientèle et valorisation de l'offre commerciale

**Sections particulières**

- Ulis : troubles des fonctions cognitives ou mentales, troubles spécifiques du langage et des apprentissages  
- Sections européennes : anglais, espagnol

**LYON 5<sup>e</sup>** 69322 Cedex 05

**SEP du lycée polyvalent Édouard Branly**

25 rue de Tourvielle

☎ Tél. 04 72 16 70 00

Langue vivante : anglais

**2<sup>de</sup> POP Métiers de l'énergie et du numérique** (p.60)

**Bac pro**

- Métiers de l'électricité et de ses environnements connectés (possibilité de convention avec la Marine nationale)

- Systèmes numériques option B Audiovisuels, réseau et équipement domestiques (possibilité de convention avec la Marine nationale)

- Systèmes numériques option C Réseaux informatiques et systèmes communicants (possibilité de convention avec la Marine nationale)

**Section particulière**

- Section européenne : anglais

**LYON 7<sup>e</sup>** 69007

**LP Louise Labé**

65 boulevard Yves Farge

☎ Tél. 04 78 72 12 34

Langues vivantes : anglais, espagnol

**Familles de métiers de bac pro** (pp.61-62)

- Métiers de la gestion administrative, du transport et de la logistique

- Métiers de la relation client

**Bac pro**

- Assistance à la gestion des organisations et de leurs activités (3 ans à temps plein ou 1<sup>re</sup> année à temps plein et 2<sup>e</sup> et 3<sup>e</sup> années en apprentissage) *Temps plein - Apprentissage* Lieu d'inscription : CFA de l'Académie de Lyon, Villeurbanne. Tél. 04 72 40 43 00

- Métiers de l'accueil

- Métiers de la mode - vêtements

- Métiers du commerce et de la vente (Tous les établissements sont susceptibles de préparer les 2 options à la rentrée 2020. Pour plus d'informations, contactez les établissements.)  
option A animation et gestion de l'espace commercial option B prospection clientèle et valorisation de l'offre commerciale

**Section particulière**

- Section européenne : anglais

**LYON 7<sup>e</sup>** 69361 Cedex 07

**SEP du lycée polyvalent Hector Guimard**

23 rue Claude Veyron

☎ Tél. 04 72 71 50 00

Langue vivante : anglais

**Bac pro**

- Étude et définition de produits industriels

- Fonderie

- Maintenance des équipements industriels *Apprentissage* Lieu d'inscription : SNCF - Technicampus - Antenne délocalisée de Lyon, Lyon 03. Tél. 09 74 78 18 72

- Métiers de l'électricité et de ses environnements connectés *Temps plein - Apprentissage* Lieu d'inscription : SNCF - Technicampus - Antenne délocalisée de Lyon, Lyon 03. Tél. 09 74 78 18 72

- Plastiques et composites

- Prothèse dentaire

- Technicien modeleur

- Technicien outilleur

**Section particulière**

- Section sportive : rugby

**LYON 8<sup>e</sup>** 69008

**LP du Premier Film**

14 rue du Premier Film

☎ Tél. 04 78 76 54 70

Langues vivantes : anglais, espagnol

**CAP**

- Esthétique cosmétique parfumerie

- Métiers de la coiffure

- Production et service en restaurations (rapide, collective, cafétéria) *Temps plein - Apprentissage* Lieu d'inscription : CFA de l'Académie de Lyon, Villeurbanne. Tél. 04 72 40 43 00

**Famille de métiers de bac pro** (pp.61-62)

- Métiers de la beauté et du bien-être

**Bac pro**

- Artisanat et métiers d'art option communication visuelle plurimédia

- Artisanat et métiers d'art option marchandisage visuel

- Esthétique cosmétique parfumerie

**Sections particulières**

- Ulis : troubles des fonctions cognitives ou mentales, troubles envahissants du développement (dont l'autisme), troubles spécifiques du langage et des apprentissages

- Section européenne : anglais

**LYON 8<sup>e</sup>** 69008

**LP Jean Lurçat**

4 rue Ludovic Arrachart

☎ Tél. 04 72 78 01 60

Langue vivante : anglais

**CAP**

- Accompagnant éducatif petite enfance

- Équipier polyvalent du commerce

- Métier du pressing

**Familles de métiers de bac pro** (pp.61-62)

- Métiers de la relation client

**Bac pro**

- Accompagnement, soins et services à la personne option B : en structure

- Animation-enfance et personnes âgées

- Métiers de l'accueil

- Métiers du commerce et de la vente (Tous les établissements sont susceptibles de préparer les 2 options à la rentrée 2020. Pour plus d'informations, contactez les établissements.)  
option A animation et gestion de l'espace commercial option B prospection clientèle et valorisation de l'offre commerciale

**Sections particulières**

- Ulis : troubles des fonctions cognitives ou mentales, troubles spécifiques du langage et des apprentissages  
- Section européenne : allemand

**OULLINS** 69600

**LP Edmond Labbé**

9 chemin des Chassagnes

☎ Tél. 04 72 39 56 56

Langue vivante : anglais

**CAP**

- Installateur en froid et conditionnement d'air

**Bac pro**

- Maintenance des équipements industriels

- Métiers de l'électricité et de ses environnements connectés

- Systèmes numériques option B Audiovisuels, réseau et équipement domestiques

- Technicien de maintenance des systèmes énergétiques et climatiques

- Technicien du froid et du conditionnement d'air

*Temps plein - Apprentissage* Lieu d'inscription : CFA de l'Académie de Lyon, Villeurbanne. Tél. 04 72 40 43 00

- Technicien en installation des systèmes énergétiques et climatiques

**Section particulière**

- Section européenne : anglais

**OULLINS** 69921 Cedex

**LP Joseph-Marie Jacquard**

20-28 rue Louis Auguste Blanqui, BP 35

☎ Tél. 04 78 51 01 70

Langues vivantes : anglais, espagnol, italien

**CAP**

- Assistant technique en milieu familial et collectif

- Production et service en restaurations (rapide, collective, cafétéria)

**2<sup>de</sup> POP Accompagnement, soins et services à la personne (ASSP)** (p.60)

**Famille de métiers de bac pro** (pp.61-62)

- Métiers de la relation client

**Bac pro**

- Accompagnement, soins et services à la personne option A : à domicile

- Accompagnement, soins et services à la personne option B : en structure

- Animation-enfance et personnes âgées

- Métiers de la mode - vêtements

- Métiers du commerce et de la vente (Tous les établissements sont susceptibles de préparer les 2 options à la rentrée 2020. Pour plus d'informations, contactez les établissements.)  
option A animation et gestion de l'espace commercial option B prospection clientèle et valorisation de l'offre commerciale

**Sections particulières**

- Ulis : troubles des fonctions cognitives ou mentales, troubles spécifiques du langage et des apprentissages  
- Section européenne : anglais

**RILLIEUX-LA-PAPE** 69144 Cedex

**LP Georges Lamarque**

10 route de Genève, BP 27

☎ Tél. 04 72 27 40 00

Langue vivante : anglais

**CAP**

- Ébéniste

- Menuisier fabricant de menuiserie, mobilier et agencement

- Tapissier-tapissière d'ameublement en décor

**2<sup>de</sup> POP Métiers du bois** (p.60)

**Bac pro**

- Artisanat et métiers d'art option tapisserie d'ameublement

- Étude et réalisation d'agencement

- Technicien de fabrication bois et matériaux associés

- Technicien menuisier-agenceur

**Section particulière**

- Ulis : troubles des fonctions cognitives ou mentales, troubles spécifiques du langage et des apprentissages

**RILLIEUX-LA-PAPE** 69140**LP Sermenaz**

2179 avenue de l'Europe  
Tél. 04 72 01 88 20

Langue vivante : anglais

**CAP**

- Agent de sécurité
- Équipier polyvalent du commerce

**Familles de métiers de bac pro** (pp.61-62)

- Métiers de la gestion administrative, du transport et de la logistique
- Métiers de la relation client

**Bac pro**

- Assistance à la gestion des organisations et de leurs activités
- Métiers de la sécurité
- Métiers du commerce et de la vente (Tous les établissements sont susceptibles de préparer les 2 options à la rentrée 2020. Pour plus d'informations, contactez les établissements.) option A animation et gestion de l'espace commercial option B prospection clientèle et valorisation de l'offre commerciale

**SAINT-GENIS-LAVAL** 69230**Lycée agricole et agroalimentaire André Paillot**

4 chemin des Grabelières  
Tél. 04 78 56 75 75

Langue vivante : anglais

**CAP agricole**

- Opérateur en industries agroalimentaires option transformation de produits alimentaires *Apprentissage* Lieu d'inscription : CFA de l'IFRIA Rhône-Alpes - Agrapole, Lyon 07. Tél. 04 78 95 40 44

**Famille de métiers de bac pro** (pp.61-62)

- Alimentation, bio-industries et laboratoire

**Bac pro**

- Bio-industries de transformation (3 ans à temps plein ou 1<sup>re</sup> année à temps plein, 2<sup>e</sup> et 3<sup>e</sup> années en apprentissage) *Temps plein - Apprentissage* Lieu d'inscription : CFA de l'IFRIA Rhône-Alpes - Agrapole, Lyon 07. Tél. 04 78 95 40 44
- Laboratoire contrôle qualité

**SAINT-PRIEST** 69800**LP Fernand Forest**

9 impasse Jacques Brél  
Tél. 04 78 21 54 05

Langues vivantes : anglais, espagnol

**CAP**

- Réalisations industrielles en chaudronnerie ou soudage option A chaudronnerie
- Serrurier métallier

**2<sup>de</sup> POP Productique** (p.60)**Famille de métiers de bac pro** (pp.61-62)

- Métiers de la gestion administrative, du transport et de la logistique

**Bac pro**

- Assistance à la gestion des organisations et de leurs activités
- Métiers de l'électricité et de ses environnements connectés
- Productique mécanique option décolletage
- Technicien d'usinage
- Technicien en chaudronnerie industrielle

**Section particulière**

- Ulis : troubles des fonctions cognitives ou mentales, troubles spécifiques du langage et des apprentissages

**SAINT-PRIEST** 69800**Afpa Saint Priest**

97 rue Aristide Briand  
Tél. 39 36

**CAP**

- Boulanger *Apprentissage* Lieu d'inscription : CFA de la SEPR, Lyon 03. Tél. 04 72 83 27 27

**TARARE** 69173 Cedex**SEP du lycée polyvalent René Cassin**

75 route de Saint-Clément, BP 137

Tél. 04 74 05 00 74

Langues vivantes : allemand, anglais, espagnol, italien

**CAP**

- Équipier polyvalent du commerce

**2<sup>de</sup> POP Énergie et maintenance industrielle** (p.60)**Famille de métiers de bac pro** (pp.61-62)

- Métiers de la relation client

**Bac pro**

- Maintenance des équipements industriels
- Métiers de l'accueil
- Métiers de l'électricité et de ses environnements connectés
- Métiers du commerce et de la vente (Tous les établissements sont susceptibles de préparer les 2 options à la rentrée 2020. Pour plus d'informations, contactez les établissements.) option A animation et gestion de l'espace commercial option B prospection clientèle et valorisation de l'offre commerciale

**Section particulière**

- Section européenne : allemand

**THIZY-LES-BOURGS** 69240**SEP du lycée polyvalent François Miansart**

Rue Jacquard, BP 70

Tél. 04 74 64 05 26

Langue vivante : anglais

**CAP**

- Carreleur mosaïste
- Constructeur d'ouvrages en béton armé
- Électricien
- Maçon
- Maintenance de bâtiments de collectivités *Apprentissage* Lieu d'inscription : CFA de l'Académie de Lyon, Villeurbanne. Tél. 04 72 40 43 00
- Menuisier fabricant de menuiserie, mobilier et agencement
- Métiers du plâtre et de l'isolation
- Monteur en installations thermiques
- Peintre applicateur de revêtements

**Bac pro**

- Technicien en installation des systèmes énergétiques et climatiques

**Section particulière**

- Ulis : troubles des fonctions cognitives ou mentales, troubles spécifiques du langage et des apprentissages

**VAULX-EN-VELIN** 69120**LP les Canuts**

2 rue Ho-Chi-Minh

Tél. 04 37 45 20 00

Langue vivante : anglais

**CAP**

- Conducteur d'installations de production
- Électricien
- Équipier polyvalent du commerce *Apprentissage* Lieu d'inscription : CFA de l'Académie de Lyon, Villeurbanne. Tél. 04 72 40 43 00
- Production et service en restaurations (rapide, collective, cafétéria)
- Serrurier métallier

**Familles de métiers de bac pro** (pp.61-62)

- Métiers de la gestion administrative, du transport et de la logistique
- Métiers de la relation client

**Bac pro**

- Assistance à la gestion des organisations et de leurs activités
- Métiers de l'électricité et de ses environnements connectés
- Métiers du commerce et de la vente (Tous les établissements sont susceptibles de préparer les 2 options à la rentrée 2020. Pour plus d'informations, contactez les établissements.) option A animation et gestion de l'espace commercial option B prospection clientèle et valorisation de l'offre commerciale
- Technicien d'usinage

**Section particulière**

- Ulis : troubles des fonctions cognitives ou mentales, troubles spécifiques du langage et des apprentissages

**VÉNISSIEUX** 69631 Cedex**LP Hélène Boucher**

18 rue Rosenberg, BP 21

Tél. 04 72 90 03 40

Langues vivantes : anglais, espagnol

**CAP**

- Agent de propreté et d'hygiène *Temps plein - Apprentissage* Lieu d'inscription : CFA de l'Académie de Lyon, Villeurbanne. Tél. 04 72 40 43 00
- Commercialisation et services en hôtel-café-restaurant *Temps plein - Apprentissage* Lieu d'inscription : CFA de l'Académie de Lyon, Villeurbanne. Tél. 04 72 40 43 00
- Cuisine *Temps plein - Apprentissage* Lieu d'inscription : CFA de l'Académie de Lyon, Villeurbanne. Tél. 04 72 40 43 00
- Équipier polyvalent du commerce
- Propreté de l'environnement urbain-collecte et recyclage *Apprentissage* Lieu d'inscription : CFA de l'Académie de Lyon, Villeurbanne. Tél. 04 72 40 43 00

**Famille de métiers de bac pro** (pp.61-62)

- Métiers de l'hôtellerie-restauration

**Bac pro**

- Commercialisation et services en restauration
- Cuisine
- Hygiène, propreté, stérilisation

**Sections particulières**

- Ulis : troubles des fonctions cognitives ou mentales, troubles spécifiques du langage et des apprentissages
- Sections européennes : anglais, espagnol

**VÉNISSIEUX** 69694 Cedex

**LP Marc Seguin**

20 boulevard Marcel Sembat

☎ Tél. 04 78 78 50 00

Langue vivante : anglais

**CAP**

- Conducteur d'installations de production
- Électricien

**Bac pro**

- Maintenance des équipements industriels
- Métiers de l'électricité et de ses environnements connectés (3 ans à temps plein ou 1<sup>re</sup> année à temps plein et 2<sup>e</sup> et 3<sup>e</sup> années en apprentissage) *Temps plein - Apprentissage* Lieu d'inscription : CFA de l'IFAI Rhône-Alpes, Lyon 08. Tél. 04 78 77 06 36
- Systèmes numériques option C Réseaux informatiques et systèmes communicants

**VÉNISSIEUX** 69200

**SEP du lycée polyvalent Jacques Brel**

2 rue Albert Jacquard

☎ Tél. 04 72 50 31 60

Langues vivantes : anglais, espagnol

**CAP**

- Équipier polyvalent du commerce

**Familles de métiers de bac pro** (pp.61-62)

- Métiers de la gestion administrative, du transport et de la logistique
- Métiers de la relation client

**Bac pro**

- Accompagnement, soins et services à la personne option B : en structure
- Assistance à la gestion des organisations et de leurs activités
- Métiers du commerce et de la vente (Tous les établissements sont susceptibles de préparer les 2 options à la rentrée 2020. Pour plus d'informations, contactez les établissements.) option A animation et gestion de l'espace commercial option B prospection clientèle et valorisation de l'offre commerciale
- Optique lunetterie

**VILLEFRANCHE-SUR-SAÔNE**

69665 Cedex

**SEP du lycée polyvalent Claude Bernard**

234 rue Philippe Héron, BP 475

☎ Tél. 04 74 02 72 72

Langues vivantes : allemand, anglais, espagnol, italien

**CAP**

- Équipier polyvalent du commerce
- Esthétique cosmétique parfumerie *Apprentissage* Lieu d'inscription : CFA de l'Académie de Lyon, Villeurbanne. Tél. 04 72 40 43 00
- Fleuriste

**Famille de métiers de bac pro** (pp.61-62)

- Métiers de la relation client

**Bac pro**

- Métiers du commerce et de la vente (Tous les établissements sont susceptibles de préparer les 2 options à la rentrée 2020. Pour plus d'informations, contactez les établissements.) option A animation et gestion de l'espace commercial option B prospection clientèle et valorisation de l'offre commerciale (3 ans à temps plein ou 1<sup>re</sup> année à temps plein et 2<sup>e</sup> et 3<sup>e</sup> années en apprentissage) *Temps plein - Apprentissage* Lieu d'inscription : CFA de l'Académie de Lyon, Villeurbanne. Tél. 04 72 40 43 00

**Sections particulières**

- Ulis : troubles des fonctions cognitives ou mentales, troubles spécifiques du langage et des apprentissages
- Section européenne : anglais

**VILLEFRANCHE-SUR-SAÔNE**

69651 Cedex

**SEP du lycée polyvalent Louis Armand**

507 avenue du Beaujolais, CS 60402

Gleizé

Tél. 04 74 02 30 00

Langue vivante : anglais

**CAP**

- Électricien
- Réalisations industrielles en chaudronnerie ou soudage option A chaudronnerie

**Bac pro**

- Maintenance des équipements industriels
- Métiers de l'électricité et de ses environnements connectés
- Métiers de la mode - vêtements
- Systèmes numériques option C Réseaux informatiques et systèmes communicants
- Technicien d'usinage
- Technicien en chaudronnerie industrielle

**VILLEURBANNE** 69100 Cedex

**Cité scolaire René Pellet - EREA déficients visuels**

32 rue de France, BP 5016

☎ Tél. 04 78 03 98 98

Langue vivante : anglais

**CAP**

- Cannage paillage en ameublement
- Production et service en restaurations (rapide, collective, cafétéria)
- Vannerie

**CAP agricole**

- Jardinier paysagiste
- Métiers de l'agriculture production végétale : arboriculture, horticulture

**Famille de métiers de bac pro** (pp.61-62)

- Métiers de la gestion administrative, du transport et de la logistique

**Bac pro**

- Assistance à la gestion des organisations et de leurs activités
- Métiers de l'électricité et de ses environnements connectés

**Sections particulières**

- Ulis : troubles de la fonction visuelle, troubles des fonctions cognitives ou mentales, troubles spécifiques du langage et des apprentissages
- Section européenne : anglais

**VILLEURBANNE** 69100

**LP Alfred de Musset**

128 rue de la Poudrette

Tél. 04 78 26 93 45

Langues vivantes : anglais, espagnol

**CAP**

- Opérateur/opératrice de service - relation client et livraison *Apprentissage* Lieu d'inscription : CFA de l'Académie de Lyon, Villeurbanne. Tél. 04 72 40 43 00
- Opérateur/opératrice logistique

**Famille de métiers de bac pro** (pp.61-62)

- Métiers de la gestion administrative, du transport et de la logistique

**Bac pro**

- Logistique
- Maintenance des équipements industriels
- Métiers de l'électricité et de ses environnements connectés
- Organisation de transport de marchandises

**Sections particulières**

- Ulis : troubles des fonctions cognitives ou mentales, troubles spécifiques du langage et des apprentissages
- Section européenne : anglais

**VILLEURBANNE** 69100

**LP Magenta**

64 rue Magenta

☎ Tél. 04 78 68 87 57

**Familles de métiers de bac pro** (pp.61-62)

- Métiers de la gestion administrative, du transport et de la logistique
- Métiers de la relation client

**Bac pro**

- Assistance à la gestion des organisations et de leurs activités (3 ans à temps plein ou 1<sup>re</sup> et 2<sup>e</sup> années à temps plein et 3<sup>e</sup> année en apprentissage) *Temps plein - Apprentissage* Lieu d'inscription : CFA de l'Académie de Lyon, Villeurbanne. Tél. 04 72 40 43 00
- Métiers de l'accueil

**Sections particulières**

- Ulis : troubles envahissants du développement (dont l'autisme)
- Sections européennes : anglais, italien

**VILLEURBANNE** 69100

**LP Marie Curie**

64 boulevard Eugène Régouillon

☎ Tél. 04 78 54 20 07

Langues vivantes : anglais, espagnol, italien

**CAP**

- Accompagnant éducatif petite enfance *Apprentissage* Lieu d'inscription : CFA de l'Académie de Lyon, Villeurbanne. Tél. 04 72 40 43 00
- Équipier polyvalent du commerce

**2<sup>de</sup> POP Accompagnement, soins et services à la personne (ASSP)** (p.60)

**Famille de métiers de bac pro** (pp.61-62)

- Métiers de la relation client

**Bac pro**

- Accompagnement, soins et services à la personne option A : à domicile
- Accompagnement, soins et services à la personne option B : en structure
- Métiers du commerce et de la vente (Tous les établissements sont susceptibles de préparer les 2 options à la rentrée 2020. Pour plus d'informations, contactez les établissements.) option A animation et gestion de l'espace commercial option B prospection clientèle et valorisation de l'offre commerciale

**Section particulière**

- Section européenne : anglais

**VILLEURBANNE** 69615 Cedex

**SEP du lycée polyvalent Frédéric Faÿs**

46 rue Frédéric Faÿs, BP 4076

Tél. 04 72 91 39 50

Langue vivante : anglais

**CAP**

- Conducteur d'installations de production
- Réalisations industrielles en chaudronnerie ou soudage option A chaudronnerie

**Bac pro**

- Pilote de ligne de production *Temps plein - Apprentissage* Lieu d'inscription : CFA de l'IFRIA Rhône-Alpes - Agrapole, Lyon 07. Tél. 04 78 95 40 44
- Technicien d'usinage
- Technicien en chaudronnerie industrielle



# LES ÉTABLISSEMENTS PRIVÉS SOUS CONTRAT

(TEMPS PLEIN - APPRENTISSAGE)

## 01 Ain

### BÂGÉ-LE-CHÂTEL 01380

**MFR**

325 Chemin de la Ronde  
Tél. 03 85 36 39 40

Langue vivante : anglais

#### CAP agricole

- Jardinier paysagiste *Temps plein - Apprentissage* Lieu d'inscription : CFA régional des MFR d'Auvergne-Rhône-Alpes, Écully. Tél. 04 72 86 03 86

#### Famille de métiers de bac pro (pp.61-62)

- Productions

#### Bac pro

- Conduite et gestion de l'entreprise agricole grandes cultures

### BALAN 01360

**MFR**

53 rue Centrale

Tél. 04 78 06 16 03

Langue vivante : anglais

#### CAP

- Boulanger *Apprentissage* Lieu d'inscription : CFA régional des MFR d'Auvergne-Rhône-Alpes, Écully. Tél. 04 72 86 03 86

- Commercialisation et services en hôtel-café-restaurant *Apprentissage* Lieu d'inscription : CFA régional des MFR d'Auvergne-Rhône-Alpes, Écully. Tél. 04 72 86 03 86

- Cuisine *Apprentissage* Lieu d'inscription : CFA régional des MFR d'Auvergne-Rhône-Alpes, Écully. Tél. 04 72 86 03 86

- Pâtissier *Apprentissage* Lieu d'inscription : CFA régional des MFR d'Auvergne-Rhône-Alpes, Écully. Tél. 04 72 86 03 86

#### Famille de métiers de bac pro (pp.61-62)

- Métiers de l'alimentation

#### Bac pro

- Boulanger pâtissier *Apprentissage* Lieu d'inscription : CFA régional des MFR d'Auvergne-Rhône-Alpes, Écully. Tél. 04 72 86 03 86

### BELLEY 01302 Cedex

**LP Lamartine**

41 rue Georges Girerd, BP 79

Tél. 04 79 81 01 44

#### Famille de métiers de bac pro (pp.61-62)

- Métiers de la relation client

#### Bac pro

- Métiers du commerce et de la vente (Tous les établissements sont susceptibles de préparer les 2 options à la rentrée 2020. Pour plus d'informations, contactez les établissements.)  
option A animation et gestion de l'espace commercial option B prospection clientèle et valorisation de l'offre commerciale  
- Systèmes numériques option A Sûreté et sécurité des infrastructures, de l'habitat et du tertiaire

### BOURG-EN-BRESSE 01000

**LP Saint-Joseph**

3 bis rue du Lycée

Tél. 04 74 45 88 80

Langues vivantes : allemand, anglais, espagnol, italien

#### CAP

- Équipier polyvalent du commerce

#### Familles de métiers de bac pro (pp.61-62)

- Métiers de la gestion administrative, du transport et de la logistique

- Métiers de la relation client

#### Bac pro

- Accompagnement, soins et services à la personne option A : à domicile

- Accompagnement, soins et services à la personne option B : en structure

- Assistance à la gestion des organisations et de leurs activités

- Métiers de l'accueil

- Métiers du commerce et de la vente (Tous les établissements sont susceptibles de préparer les 2 options à la rentrée 2020. Pour plus d'informations, contactez les établissements.)

option A animation et gestion de l'espace commercial option B prospection clientèle et valorisation de l'offre commerciale

- Systèmes numériques option B Audiovisuels, réseau et équipement domestiques

- Systèmes numériques option C Réseaux informatiques et systèmes communicants

### CESSY 01170

**SEP du lycée Jeanne d'Arc**

95 rue du Lycée

Cessy

Tél. 04 50 28 36 14

Langues vivantes : anglais, espagnol

#### CAP

- Équipier polyvalent du commerce

#### Familles de métiers de bac pro (pp.61-62)

- Métiers de la gestion administrative, du transport et de la logistique

- Métiers de la relation client

#### Bac pro

- Assistance à la gestion des organisations et de leurs activités

- Logistique

- Métiers du commerce et de la vente (Tous les établissements sont susceptibles de préparer les 2 options à la rentrée 2020. Pour plus d'informations, contactez les établissements.)

option A animation et gestion de l'espace commercial option B prospection clientèle et valorisation de l'offre commerciale

- Organisation de transport de marchandises

### CHAZEY-SUR-AIN 01150

**École des courses hippiques**

Parc du Cheval - Le Luizard

Tél. 04 78 00 66 90

Langue vivante : anglais

#### CAP agricole

- Lad - cavalier d'entraînement

#### Bac pro

- Conduite et gestion de l'entreprise hippique *Apprentissage* Lieu d'inscription : CFA Régional des métiers hippiques AFASEC, Cabriès. Tél. 04 42 22 41 45

Le site des  
MFR de Montluel

MFR DE LA DOMBES ■ MFR DOMAINE DE LA SAULSAIE

FORMATIONS PAR ALTERNANCE  
de la 4<sup>ème</sup> au BTS  
50% ÉCOLE - 50% STAGE

CAP AGRICULTURE - DÉCOUVERTE PROFESSIONNELLE  
 CAP SAVOIR - SERVICES AUX PERSONNES ET VENTE EN ESPACE RURAL  
 BAC PRO - SERVICES AUX PERSONNES ET AUX TERRITOIRES  
 BAC PRO PRODUCTIONS AGRICOLES  
 BTS AGRICULTURE - DÉVELOPPEMENT ANIMATION DES TERRITOIRES RURAUX  
 DEEPS - ANIMATION SOCIOÉDUCATIVE OU CULTURELLE

www.mfr-ladombes.fr  
www.mfr-domainedelasaulsaie.fr



**MIRIBEL** 01700  
**LP Saint-Joseph**  
 101 rue Henri Grobon, BP 519  
 ☎ Tél. 04 78 55 29 66  
 Langues vivantes : anglais, espagnol

**CAP**

- Équipier polyvalent du commerce

**Famille de métiers de bac pro** (pp.61-62)

- Métiers de la relation client

**Bac pro**

- Accompagnement, soins et services à la personne option B : en structure  
 - Métiers de l'accueil  
 - Métiers du commerce et de la vente (Tous les établissements sont susceptibles de préparer les 2 options à la rentrée 2020. Pour plus d'informations, contactez les établissements.)  
 option A animation et gestion de l'espace commercial option B prospection clientèle et valorisation de l'offre commerciale

**MONTLUEL** 01120

**MFR de la Dombes**  
 Route de Saint André de Corcy  
 Tél. 04 78 06 64 33  
 Langue vivante : anglais

**CAP agricole**

- Services aux personnes et vente en espace rural

**Bac pro**

- Services aux personnes et aux territoires (alternance sous statut scolaire : classe de 2<sup>ème</sup> uniquement, 1<sup>ère</sup> et terminale à la MFR La Saulsaie)

**MONTLUEL** 01120  
**MFR Domaine de La Saulsaie**  
 La Saulsaie  
 Tél. 04 78 06 62 28  
 Langue vivante : anglais

**Famille de métiers de bac pro** (pp.61-62)

- Productions

**Bac pro**

- Conduite de productions horticoles (arbres, arbustes, fruits, fleurs, légumes)  
 - Conduite et gestion de l'entreprise agricole grandes cultures (1<sup>ère</sup> année à la MFR de Bâgé, 2<sup>e</sup> et 3<sup>e</sup> années par apprentissage à Montluel) *Apprentissage Lieu d'inscription : CFA régional des MFR d'Auvergne-Rhône-Alpes, Écully. Tél. 04 72 86 03 86*  
 - Services aux personnes et aux territoires (alternance sous statut scolaire : classes de 1<sup>ère</sup> et terminale uniquement à la MFR La Saulsaie, classe de 2<sup>ème</sup> à La Dombes)

**Section particulière**

- Section européenne : anglais

**NANTUA** 01130

**LP rural de l'Ain**  
 5 rue du Dr Levrat  
 ☎ Tél. 04 74 75 07 19  
 Langues vivantes : anglais, italien

**CAP agricole**

- Services aux personnes et vente en espace rural

**Famille de métiers de bac pro** (pp.61-62)

- Conseil vente

**Bac pro**

- Services aux personnes et aux territoires  
 - Technicien conseil vente en alimentation option produits alimentaires

**PÉRONNAS** 01960  
**MFR**

171 chemin de La Vernée  
 ☎ Tél. 04 74 21 55 14  
 Langue vivante : anglais

**Familles de métiers de bac pro** (pp.61-62)

- Conseil vente  
 - Nature - jardin - paysage - forêt

**Bac pro**

- Aménagements paysagers  
 - Métiers de l'accueil *Apprentissage Lieu d'inscription : CFA régional des MFR d'Auvergne-Rhône-Alpes, Écully. Tél. 04 72 86 03 86*  
 - Métiers du commerce et de la vente (Tous les établissements sont susceptibles de préparer les 2 options à la rentrée 2020. Pour plus d'informations, contactez les établissements.) option B prospection clientèle et valorisation de l'offre commerciale ; option A animation et gestion de l'espace commercial *Apprentissage Lieu d'inscription : CFA régional des MFR d'Auvergne-Rhône-Alpes, Écully. Tél. 04 72 86 03 86*  
 - Technicien conseil vente en alimentation option produits alimentaires

**PLATEAU D'HAUTEVILLE** 01110

**École technique du bois**  
 560 B rue du Marais ZA de l'Alagnier  
 Tél. 04 74 35 26 68  
 Langue vivante : anglais

**CAP**

- Conducteur-opérateur de scierie  
 - Mécanicien conducteur scieries et industries mécaniques du bois option B mécanicien affûteur de sciage, tranchage, déroulage

**Bac pro**

- Technicien de scierie

**LYCEE PROFESSIONNEL PRIVÉ RURAL DE L'AIN**

Établissement privé sous contrat d'Etat



**SITE DE NANTUA**  
**SERVICES AUX PERSONNES / VENTE**

3<sup>ème</sup> à Projet Professionnel  
 (Découverte des métiers)

**Filière services aux personnes / vente**

**CAPa** Services aux Personnes -Vente (2 ans)

**BAC PRO** Services aux Personnes (3 ans)

**BAC PRO** Technicien Conseil Vente (3 ans)

**Alternance**

**BP** Préparateur en pharmacie  
 (apprentissage ou formation continue)

**Préparation CAP** Petite Enfance  
 (formation continue)

5 rue du Docteur Levrat 01130 Nantua  
 Tél 04 74 75 07 19  
 secretariat.nantua@lppr01.com

[www.lppr01.com](http://www.lppr01.com)



**SITE DE VILLARS LES DOMBES**  
**LABORATOIRE / ANIMALIER DE LABORATOIRE**

**Filière collège**

3<sup>ème</sup> à Projet Professionnel (Découverte des métiers)

**Filière laboratoire**

**BAC PRO** Laboratoire Contrôle Qualité (3 ans)

**BAC PRO** Technicien en Expérimentation Animale (3 ans)

**NOUVEAU**

**APPRENTISSAGE** - Préparateur en Parfum Cosmétiques et Arômes (1 an)

160, rue de la Poype 01330 Villars-les-Dombes  
 Tél. 04 74 98 04 24  
 secretariat.villars@lppr01.com

**PORTES OUVERTES**  
 sur les 2 sites :  
**28 mars 2020**  
 de 8h30 à 16h00  
**29 mai 2020**  
 de 13h30 à 18h30

## PLATEAU D'HAUTEVILLE 01110

### MFR métiers du bois

65 golet de l'Alagnier  
Commaranche-en-Bugey  
Tél. 04 74 35 28 59

Langue vivante : anglais

### CAP

- Charpentier bois **Apprentissage** Lieu d'inscription : CFA régional des MFR d'Auvergne-Rhône-Alpes, Écully. Tél. 04 72 86 03 86

- Menuisier fabricant de menuiserie, mobilier et agencement **Apprentissage** Lieu d'inscription : CFA régional des MFR d'Auvergne-Rhône-Alpes, Écully. Tél. 04 72 86 03 86

### Bac pro

- Technicien menuisier-agenceur **Apprentissage** Lieu d'inscription : CFA régional des MFR d'Auvergne-Rhône-Alpes, Écully. Tél. 04 72 86 03 86

## PONT-DE-VEYLE 01290

### MFR

20 avenue des Sports  
Tél. 03 85 36 27 05

Langue vivante : anglais

### CAP

- Production et service en restaurations (rapide, collective, cafétéria) **Apprentissage** Lieu d'inscription : CFA régional des MFR d'Auvergne-Rhône-Alpes, Écully. Tél. 04 72 86 03 86

### Bac pro

- Services aux personnes et aux territoires

## SAINT-SORLIN-EN-BUGEY

01150

### LP agricole Saint-Sorlin

10 place de la Halle  
Tél. 04 74 35 72 34

Langue vivante : anglais

### CAP agricole

- Services aux personnes et vente en espace rural

### Bac pro

- Services aux personnes et aux territoires

## VILLARS-LES-DOBES 01330

### LP rural de l'Ain

160 rue de la Poype  
Tél. 04 74 98 04 24

Langue vivante : anglais

### Famille de métiers de bac pro (pp.61-62)

- Alimentation, bio-industries et laboratoire

### Bac pro

- Laboratoire contrôle qualité  
- Technicien en expérimentation animale

## 42 Loire

## CHAZELLES-SUR-LYON 42140

### LP des Monts du Lyonnais

9 rue de Montbrison, BP 14  
Tél. 04 77 52 74 52

Langue vivante : anglais

### CAP

- Équipier polyvalent du commerce

### Familles de métiers de bac pro (pp.61-62)

- Métiers de la gestion administrative, du transport et de la logistique  
- Métiers de la relation client

### Bac pro

- Assistance à la gestion des organisations et de leurs activités  
- Logistique  
- Métiers de la mode - vêtements  
- Métiers du commerce et de la vente (Tous les établissements sont susceptibles de préparer les 2 options à la rentrée 2020. Pour plus d'informations, contactez les établissements.)  
option A animation et gestion de l'espace commercial option B prospection clientèle et valorisation de l'offre commerciale  
- Organisation de transport de marchandises

### Section particulière

- Section européenne : anglais

## FEURS 42110

### Lycée le Puits de l'Aune

Rue Louis Blanc, BP 96  
Tél. 04 77 26 11 65

Langues vivantes : anglais, espagnol

### CAP

- Équipier polyvalent du commerce **Apprentissage** Lieu d'inscription : CFA CREAP, Caluire-et-Cuire. Tél. 04 72 10 94 07

### Famille de métiers de bac pro (pp.61-62)

- Alimentation, bio-industries et laboratoire

### Bac pro

- Bio-industries de transformation  
- Services aux personnes et aux territoires

## LE CHAMBON-FEUGEROLLES

42500 Cedex

### LP Saint-Joseph

Rue Édouard Michot  
Tél. 04 77 40 15 50

Langues vivantes : anglais, espagnol

### CAP

- Équipier polyvalent du commerce

### Famille de métiers de bac pro (pp.61-62)

- Métiers de la relation client

### Bac pro

- Métiers de l'accueil  
- Métiers du commerce et de la vente (Tous les établissements sont susceptibles de préparer les 2 options à la rentrée 2020. Pour plus d'informations, contactez les établissements.)  
option A animation et gestion de l'espace commercial option B prospection clientèle et valorisation de l'offre commerciale

## MARLHES 42660

### MFR

22 route de Jonzieux  
Tél. 04 77 51 81 87

Langue vivante : anglais

### Famille de métiers de bac pro (pp.61-62)

- Nature - jardin - paysage - forêt

### Bac pro

- Forêt  
- Services aux personnes et aux territoires

3 lycées professionnels catholiques de la vallée du Gier pour former les talents de demain !

A la rentrée 2020, nouvelles formations en apprentissage

**Saint-Maria La Grand-Grange**  
Filière Électrotechnique  
Filière Productique  
Filière Maintenance  
Filière Menuiserie  
Tél : 04 77 22 04 71 - www.ismagg.fr  
PORTES OUVERTES : Samedi 14 mars 2020 - Samedi 16 mai 2020

**ST ENNEMOND**  
Filière Animation  
Filière Gestion Administrative  
Filière Logistique et Magasinage  
Filière Restauration Collective  
Filière Santé Social  
Filière Vente  
Tél : 04 77 22 03 03 - www.lpo-saintenmond.fr  
PORTES OUVERTES : Samedi 21 mars 2020

**Saint-Chamond**  
Filière Bâtiment (maçon, carreleur, plâtrier, peinture, applicateur de revêtements)  
Filière Commerce  
Tél : 04 77 75 05 60 - www.scolaire-collines.com/lycee/  
PORTES OUVERTES : Vendredi 27 mars 2020

Lycée professionnel Notre-Dame-des-Collines  
11 rue Marcel Sembat - 42800 RIVE-DE-GIER  
Lycée professionnel Sainte-Marie La Grand-Grange  
Rue Montdragon - 42400 SAINT-CHAMOND  
Lycée professionnel Saint-Ennemond  
10 rue du Pilat - 42400 SAINT-CHAMOND

**LYCÉE DES MONTS DU LYONNAIS**  
LYCÉE DES MÉTIERS

3<sup>ème</sup> CAP  
BAC PRO  
TSMEL  
BTS

COMMERCE  
VENTE  
GESTION  
ADMINISTRATION  
TRANSPORT  
LOGISTIQUE  
MÉTIER DE LA MODE

INTERNAT

13 MARS 2020  
16H > 20H

Journées PORTES OUVERTES

14 MARS 2020  
9H > 13H

Lycée professionnel privé sous contrat avec l'État  
9 rue de Montbrison  
**CHAZELLES-SUR-LYON**  
04 77 52 74 52 - www.lycee-monts-lyonnais.fr

**MONTBRISON** 42601 Cedex

**LP Jean-Baptiste d'Allard**

7 rue du Bief, BP 7

☎ Tél. 04 77 58 15 89

Langues vivantes : anglais, espagnol

**CAP**

- Équipier polyvalent du commerce
- Esthétique cosmétique parfumerie
- Métiers de la coiffure

**Familles de métiers de bac pro** (pp.61-62)

- Métiers de la beauté et du bien-être
- Métiers de la relation client

**Bac pro**

- Accompagnement, soins et services à la personne option B : en structure
- Esthétique cosmétique parfumerie
- Métiers du commerce et de la vente (Tous les établissements sont susceptibles de préparer les 2 options à la rentrée 2020. Pour plus d'informations, contactez les établissements.) option A animation et gestion de l'espace commercial option B prospection clientèle et valorisation de l'offre commerciale

**MONTBRISON** 42600

**MFR de Montbrison**

31 avenue d'Allard

☎ Tél. 04 77 58 19 22

Langues vivantes : anglais, espagnol

**Famille de métiers de bac pro** (pp.61-62)

- Métiers de la relation client

**Bac pro**

- Métiers du commerce et de la vente (Tous les établissements sont susceptibles de préparer les 2 options à la rentrée 2020. Pour plus d'informations, contactez les établissements.) option A animation et gestion de l'espace commercial option B prospection clientèle et valorisation de l'offre commerciale
- Services aux personnes et aux territoires (alternance sous statut scolaire : 2<sup>de</sup> et 1<sup>re</sup> à Montbrison, terminale à Saint-Étienne)

**MONTBRISON** 42600

**MFR du Parc**

30 avenue de la Libération

☎ Tél. 04 77 58 07 18

Langue vivante : anglais

**CAP**

- Charpentier bois **Apprentissage** Lieu d'inscription : CFA régional des MFR d'Auvergne-Rhône-Alpes, Écully. Tél. 04 72 86 03 86

**Bac pro**

- Technicien constructeur bois **Apprentissage** Lieu d'inscription : CFA régional des MFR d'Auvergne-Rhône-Alpes, Écully. Tél. 04 72 86 03 86

**MORNAND-EN-FOREZ** 42600

**MFR du Forez**

Les Maréchaux

☎ Tél. 04 77 97 17 77

Langue vivante : anglais

**CAP agricole**

- Lad - cavalier d'entraînement **Apprentissage** Lieu d'inscription : CFA régional des MFR d'Auvergne-Rhône-Alpes, Écully. Tél. 04 72 86 03 86

**Famille de métiers de bac pro** (pp.61-62)

- Productions

**Bac pro**

- Conduite et gestion de l'entreprise hippique

**NANDAX** 42720

**Lycée agricole Étienne Gautier**

Ressins

☎ Tél. 04 77 23 70 10

Langue vivante : anglais

**Famille de métiers de bac pro** (pp.61-62)

- Productions

**Bac pro**

- Conduite et gestion de l'entreprise agricole polyculture élevage **Temps plein - Apprentissage** Lieu d'inscription : CFA CREAP, Caluire-et-Cuire. Tél. 04 72 10 94 07

**RIVE-DE-GIER** 42800

**LP Notre-Dame des Collines**

4 rue Ferdinand Buisson

☎ Tél. 04 77 75 01 78

Langues vivantes : anglais, espagnol, italien

**CAP**

- Carreleur mosaïste
- Équipier polyvalent du commerce
- Maçon
- Métiers du plâtre et de l'isolation
- Peintre applicateur de revêtements

**Famille de métiers de bac pro** (pp.61-62)

- Métiers de la relation client

**Bac pro**

- Métiers du commerce et de la vente (Tous les établissements sont susceptibles de préparer les 2 options à la rentrée 2020. Pour plus d'informations, contactez les établissements.) option A animation et gestion de l'espace commercial option B prospection clientèle et valorisation de l'offre commerciale

**Finis l'école toute l'année, choisissez l'alternance !**

Des formations dans les métiers du commerce en MFR, c'est possible !

+ de 50% en Entreprise

3 MFR dans la Loire vous proposent

Un Bac Pro

**Métiers du Commerce et de la Vente**

(formation initiale et apprentissage)

**JPO : 14 mars et 15 mai 2020**

**MFR de Montbrison**  
31 avenue d'Allard  
42600 Montbrison  
04 77 58 19 22  
www.mfr-montbrison.fr

**MFR Les Athiauds**  
417 Les Athiauds  
42640 Saint-Germain-Lespinasse  
04 77 64 50 07  
www.mfr-stgermain.fr

**MFR de Saint-Chamond**  
2 rue du chemin de fer  
42400 Saint-Chamond  
04 77 22 11 02  
www.mfr-stchamond.fr



**ROANNE** 42300**LP Arago**

26 rue Arago

☎ Tél. 04 77 23 91 45

**CAP**

- Agent de sécurité

**Bac pro**

- Systèmes numériques option B Audiovisuels, réseau et équipement domestiques

**ROANNE** 42300**LP Sainte-Anne**

4 rue Saint-Alban

☎ Tél. 04 77 23 91 45

Langues vivantes : allemand, anglais, espagnol

**Famille de métiers de bac pro** (pp.61-62)

- Métiers de la gestion administrative, du transport et de la logistique

**Bac pro**

- Assistance à la gestion des organisations et de leurs activités

**SAINT-CHAMOND** 42400**LP Sainte-Marie - la Grand'Grange**

Rue Mondragon

☎ Tél. 04 77 22 04 71

Langue vivante : anglais

**Bac pro**

- Maintenance des équipements industriels
- Métiers de l'électricité et de ses environnements connectés
- Technicien d'usinage
- Technicien menuisier-agenceur

**SAINT-CHAMOND** 42400**LP Saint-Ennemond**

8 rue du Pilat

☎ Tél. 04 77 22 03 03

Langues vivantes : anglais, espagnol, italien

**CAP**

- Accompagnant éducatif petite enfance
- Équipier polyvalent du commerce
- Opérateur/opératrice logistique

**2<sup>de</sup> POP Accompagnement, soins et services à la personne (ASSP)** (p.60)**Famille de métiers de bac pro** (pp.61-62)

- Métiers de la gestion administrative, du transport et de la logistique

**Bac pro**

- Accompagnement, soins et services à la personne option A : à domicile
- Accompagnement, soins et services à la personne option B : en structure
- Animation-enfance et personnes âgées
- Assistance à la gestion des organisations et de leurs activités

**SAINT-CHAMOND** 42405 Cedex**MFR**

2 rue du Chemin de Fer, BP 24

Izieux

☎ Tél. 04 77 22 11 02

Langue vivante : anglais

**CAP agricole**

- Services aux personnes et vente en espace rural

**Bac pro**

- Métiers du commerce et de la vente (Tous les établissements sont susceptibles de préparer les 2 options à la rentrée 2020. Pour plus d'informations, contactez les établissements.) option A animation et gestion de l'espace commercial option B prospection clientèle et valorisation de l'offre commerciale option A **Apprentissage** Lieu d'inscription : CFA régional des MFR d'Auvergne-Rhône-Alpes, Écully. Tél. 04 72 86 03 86
- Services aux personnes et aux territoires (alternance sous statut scolaire : 2<sup>de</sup> et 1<sup>re</sup> à Saint-Chamond, terminale à Saint-Étienne)

**SAINT-ÉTIENNE** 42007**AFEP Association forézienne d'écoles de production**

10 rue des Acières, BP 20520

☎ Tél. 04 77 92 13 55

**CAP**

- Conducteur d'installations de production
- Serrurier métallier

**SAINT-ÉTIENNE** 42100**LP La Salésienne**

35 rue de la Richelandière

Tél. 04 77 49 37 77

Langue vivante : anglais

**CAP**

- Production et service en restaurations (rapide, collective, cafétéria)

**Bac pro**

- Accompagnement, soins et services à la personne option B : en structure

**SAINT-ÉTIENNE** 42001 Cedex 01**LP La Salle**

10 rue Franklin

☎ Tél. 04 77 43 54 30

Langue vivante : anglais

**CAP**

- Électricien

**Bac pro**

- Maintenance des équipements industriels
- Métiers de l'électricité et de ses environnements connectés
- Technicien d'usinage

**Section particulière**

- Ulis : troubles des fonctions cognitives ou mentales, troubles spécifiques du langage et des apprentissages

**SAINT-ÉTIENNE** 42000**LP le Marais Sainte-Thérèse**

48 boulevard Thiers

☎ Tél. 04 77 92 86 50

Langue vivante : anglais

**CAP**

- Agent de sécurité
- Conducteur d'installations de production
- Réalisations industrielles en chaudronnerie ou soudage option A chaudronnerie **Apprentissage** Lieu d'inscription : CFA de l'IFAI Rhône-Alpes, Lyon 08. Tél. 04 78 77 06 36

**Bac pro**

- Métiers de la sécurité
- Microtechniques
- Optique lunetterie
- Prothèse dentaire
- Systèmes numériques option C Réseaux informatiques et systèmes communicants
- Technicien en chaudronnerie industrielle

**SAINT-ÉTIENNE** 42007 Cedex 01**LP Sainte-Marie**

39 rue des Frères Chappe, BP 40513

Tél. 04 77 43 30 50

Langues vivantes : anglais, espagnol

**CAP**

- Équipier polyvalent du commerce

**Famille de métiers de bac pro** (pp.61-62)

- Métiers de la relation client

**Bac pro**

- Artisanat et métiers d'art option communication visuelle plurimédia
- Métiers de l'accueil
- Métiers du commerce et de la vente (Tous les établissements sont susceptibles de préparer les 2 options à la rentrée 2020. Pour plus d'informations, contactez les établissements.) option A animation et gestion de l'espace commercial option B prospection clientèle et valorisation de l'offre commerciale
- Photographie

**Section particulière**

- Ulis : troubles des fonctions cognitives ou mentales, troubles spécifiques du langage et des apprentissages

**SAINT-ÉTIENNE** 42000**LP Tézenas du Montcel**

14 place Girodet

Tél. 04 77 92 11 40

Langues vivantes : allemand, anglais, espagnol, italien

**Famille de métiers de bac pro** (pp.61-62)

- Métiers de la gestion administrative, du transport et de la logistique

**Bac pro**

- Assistance à la gestion des organisations et de leurs activités

**SAINT-ÉTIENNE** 42100**MFR**

38 rue du Docteur Michelin

☎ Tél. 04 77 47 82 50

Langue vivante : anglais

**CAP**

- Production et service en restaurations (rapide, collective, cafétéria) **Apprentissage** Lieu d'inscription : CFA régional des MFR d'Auvergne-Rhône-Alpes, Écully. Tél. 04 72 86 03 86

**Bac pro**

- Services aux personnes et aux territoires (alternance sous statut scolaire : classes de 1<sup>re</sup> et terminale uniquement)

**SAINT-GENEST-LERPT** 42530**SEP du lycée hôtelier le Renouveau**

Château Colcombet

Allée des Bois Château Colcombet

☎ Tél. 04 77 90 76 80

Langues vivantes : allemand, anglais, espagnol, italien

**CAP**

- Commercialisation et services en hôtel-café-restaurant
- Cuisine

**Famille de métiers de bac pro** (pp.61-62)

- Métiers de l'hôtellerie-restauration

**Bac pro**

- Commercialisation et services en restauration
- Cuisine

**Section particulière**

- Ulis : troubles des fonctions cognitives ou mentales, troubles spécifiques du langage et des apprentissages



**SAINT-GERMAIN-LESPINASSE**

42640

**MFR**

Les Athiauds  
Tél. 04 77 64 50 07

Langues vivantes : anglais, espagnol

**Famille de métiers de bac pro** (pp.61-62)

- Conseil vente

**Bac pro**

- Métiers du commerce et de la vente (Tous les établissements sont susceptibles de préparer les 2 options à la rentrée 2020. Pour plus d'informations, contactez les établissements.)  
option A animation et gestion de l'espace commercial option B prospection clientèle et valorisation de l'offre commerciale  
option A animation et gestion de l'espace commercial  
**Apprentissage** Lieu d'inscription : CFA régional des MFR d'Auvergne-Rhône-Alpes, Écully. Tél. 04 72 86 03 86  
- Technicien conseil vente en alimentation option produits alimentaires

**SURY-LE-COMTAL** 42450

**Lycée agricole Saint-André**

1 rue du Petit Lavoir  
Tél. 04 77 30 83 12

Langue vivante : anglais

**CAP agricole**

- Maréchal-ferrant  
- Palefrenier soigneur **Temps plein - Apprentissage** Lieu d'inscription : CFA CREAR, Caluire-et-Cuire. Tél. 04 72 10 94 07  
- Services aux personnes et vente en espace rural

**Familles de métiers de bac pro** (pp.61-62)

- Conseil vente  
- Productions

**Bac pro**

- Conduite et gestion d'une entreprise du secteur canin et félin  
- Conduite et gestion de l'entreprise hippique  
- Technicien conseil vente en animalerie

**SURY-LE-COMTAL** 42450

**LP Sainte-Claire**

8 rue des Parottes, BP 43  
Tél. 04 77 50 51 00

Langue vivante : anglais

**CAP**

- Maintenance des véhicules option A voitures particulières  
- Monteur en installations thermiques

**2<sup>de</sup> POP Maintenance industrielle et énergie** (p.60)

**Bac pro**

- Maintenance des équipements industriels  
- Maintenance des véhicules option A voitures particulières  
- Maintenance des véhicules option C motocycles  
- Métiers de l'électricité et de ses environnements connectés  
- Technicien de maintenance des systèmes énergétiques et climatiques

**VOUGY** 42720

**MFR Le Roséil**

Vougy  
Tél. 04 77 65 30 53

Langue vivante : anglais

**Bac pro**

- Services aux personnes et aux territoires

**69 Rhône**

**ANSE** 69480

**MFR**

175 route des crêtes  
La Petite Gonthière  
Tél. 04 74 60 42 22

Langue vivante : anglais

**Famille de métiers de bac pro** (pp.61-62)

- Nature - jardin - paysage - forêt

**Bac pro**

- Gestion des milieux naturels et de la faune

**BRUSSIEU** 69690

**Ateliers d'apprentissage de la Giraudière**

La Giraudière  
Tél. 04 74 70 85 04

Langue vivante : anglais

**CAP**

- Menuisier fabricant de menuiserie, mobilier et agencement  
- Serrurier métallier

**Famille de métiers de bac pro** (pp.61-62)

- Métiers de la construction durable, du bâtiment et des travaux publics

**Bac pro**

- Ouvrages du bâtiment : métallerie (1<sup>re</sup> et 2<sup>e</sup> années à temps plein, 3<sup>e</sup> année par apprentissage) **Temps plein - Apprentissage** Lieu d'inscription : BTP CFA AFRA, Dardilly. Tél. 04 72 52 07 21

- Technicien constructeur bois (1<sup>re</sup> et 2<sup>e</sup> années à temps plein, 3<sup>e</sup> année par apprentissage) **Temps plein - Apprentissage** Lieu d'inscription : BTP CFA AFRA, Dardilly. Tél. 04 72 52 07 21

- Technicien menuisier-agenceur (1<sup>re</sup> et 2<sup>e</sup> années à temps plein, 3<sup>e</sup> année par apprentissage) **Temps plein - Apprentissage** Lieu d'inscription : BTP CFA AFRA, Dardilly. Tél. 04 72 52 07 21

**CHARENTAY** 69220

**MFR du Beaujolais**

Château de Sermezy  
Tél. 04 74 66 81 51

Langue vivante : anglais

**CAP agricole**

- Services aux personnes et vente en espace rural

**Bac pro**

- Services aux personnes et aux territoires

**CHESSY** 69380

**MFR**

68 avenue de la Gare  
Tél. 04 78 43 93 94

Langues vivantes : anglais, espagnol

**Bac pro**

- Aménagements paysagers (alternance sous statut scolaire : 1<sup>re</sup> et terminale seulement, 2<sup>de</sup> à Sainte-Consoy)  
- Assistance à la gestion des organisations et de leurs activités **Apprentissage** Lieu d'inscription : CFA régional des MFR d'Auvergne-Rhône-Alpes, Écully. Tél. 04 72 86 03 86

**LAMURE-SUR-AZERGUES** 69870

**MFR des 4 vallées**

Panissière  
Tél. 04 74 03 05 48

Langue vivante : anglais

**CAP**

- Conducteur-opérateur de scierie **Apprentissage** Lieu d'inscription : CFA régional des MFR d'Auvergne-Rhône-Alpes, Écully. Tél. 04 72 86 03 86

- Constructeur bois **Apprentissage** Lieu d'inscription : CFA régional des MFR d'Auvergne-Rhône-Alpes, Écully. Tél. 04 72 86 03 86

- Menuisier fabricant de menuiserie, mobilier et agencement **Apprentissage** Lieu d'inscription : CFA régional des MFR d'Auvergne-Rhône-Alpes, Écully. Tél. 04 72 86 03 86

**Famille de métiers de bac pro** (pp.61-62)

- Nature - jardin - paysage - forêt

**Bac pro**

- Forêt

**L'ARBRESLE** 69210

**MFR La Palma**

226 chemin de la Palma  
Tél. 04 74 72 05 90

Langue vivante : anglais

**CAP**

- Accompagnant éducatif petite enfance **Apprentissage** Lieu d'inscription : CFA régional des MFR d'Auvergne-Rhône-Alpes, Écully. Tél. 04 72 86 03 86

**Bac pro**

- Services aux personnes et aux territoires

**LIMONEST** 69579 Cedex

**Institut Sandar La Salle**

392 chemin de la Sablière, BP 17  
Tél. 04 78 35 11 30

Langue vivante : anglais

**Famille de métiers de bac pro** (pp.61-62)

- Productions

**Bac pro**

- Conduite et gestion de l'entreprise hippique

**LYON 1<sup>er</sup>** 69001

**LP de coiffure**

22 rue d'Algérie  
Tél. 04 78 28 28 00

Langue vivante : anglais

**CAP**

- Métiers de la coiffure

**Bac pro**

- Perruquier posticheur

**LYON 1<sup>er</sup>** 69203 Cedex 01

**LP Japy**

1 place Louis Pradel, BP 1152  
Tél. 04 78 28 27 12

Langues vivantes : anglais, espagnol

**CAP**

- Équipier polyvalent du commerce

**Familles de métiers de bac pro** (pp.61-62)

- Métiers de la gestion administrative, du transport et de la logistique  
- Métiers de la relation client

**Bac pro**

- Assistance à la gestion des organisations et de leurs activités  
- Métiers de l'accueil  
- Métiers du commerce et de la vente (Tous les établissements sont susceptibles de préparer les 2 options à la rentrée 2020. Pour plus d'informations, contactez les établissements.)  
option A animation et gestion de l'espace commercial option B prospection clientèle et valorisation de l'offre commerciale

**LYON 1<sup>er</sup>** 69201**LP privé Saint Louis-Saint Bruno**

17 rue des Chartreux  
Tél. 04 78 27 75 38

Langues vivantes : anglais, espagnol, italien

**CAP**

- Équipier polyvalent du commerce

**Familles de métiers de bac pro** (pp.61-62)

- Métiers de la gestion administrative, du transport et de la logistique  
- Métiers de la relation client

**Bac pro**

- Assistance à la gestion des organisations et de leurs activités  
- Métiers de l'accueil  
- Métiers du commerce et de la vente (Tous les établissements sont susceptibles de préparer les 2 options à la rentrée 2020. Pour plus d'informations, contactez les établissements.)  
option A animation et gestion de l'espace commercial option B prospection clientèle et valorisation de l'offre commerciale

**Section particulière**

- Section européenne : espagnol

**LYON 2<sup>e</sup>** 69287**LP Saint-Marc**

4 rue Sainte-Hélène  
Tél. 04 78 38 73 30

Langues vivantes : anglais, espagnol

**CAP**

- Équipier polyvalent du commerce

**Familles de métiers de bac pro** (pp.61-62)

- Métiers de la gestion administrative, du transport et de la logistique  
- Métiers de la relation client

**Bac pro**

- Assistance à la gestion des organisations et de leurs activités  
- Métiers du commerce et de la vente (Tous les établissements sont susceptibles de préparer les 2 options à la rentrée 2020. Pour plus d'informations, contactez les établissements.)  
option A animation et gestion de l'espace commercial option B prospection clientèle et valorisation de l'offre commerciale

**Sections particulières**

- Ulis : troubles des fonctions cognitives ou mentales, troubles spécifiques du langage et des apprentissages  
- Section européenne : anglais

**LYON 3<sup>e</sup>** 69003**LP de la SEPR**

46 rue du professeur Rochaix  
Tél. 04 72 83 27 27

Langue vivante : anglais

**CAP**

- Art et techniques de la bijouterie-joaillerie option bijouterie-joaillerie  
- Ébéniste

**Famille de métiers de bac pro** (pp.61-62)

- Métiers des industries graphiques et de la communication

**Bac pro**

- Artisanat et métiers d'art option communication visuelle plurimédia  
- Métiers de la mode - vêtements  
- Photographie  
- Prothèse dentaire  
- Réalisation de produits imprimés et plurimédia option A productions graphiques  
- Réalisation de produits imprimés et plurimédia option B productions imprimées  
- Systèmes numériques option C Réseaux informatiques et systèmes communicants

**Sections particulières**

- Ulis : troubles des fonctions cognitives ou mentales, troubles spécifiques du langage et des apprentissages  
- Section européenne : italien

**LYON 4<sup>e</sup>** 69004**LP de coiffure de Lyon**

28-30 rue Valentin Couturier  
Tél. 04 78 28 77 35

**CAP**

- Métiers de la coiffure

**LYON 5<sup>e</sup>** 69322 Cedex 05**LP Don Bosco**

12 montée Saint-Laurent  
Tél. 04 72 41 14 54

Langues vivantes : allemand, anglais, espagnol, italien

**CAP**

- Accompagnant éducatif petite enfance  
- Production et service en restaurations (rapide, collective, cafétéria)

**Bac pro**

- Accompagnement, soins et services à la personne  
option B : en structure  
- Animation-enfance et personnes âgées

**Sections particulières**

- Ulis : troubles des fonctions cognitives ou mentales, troubles spécifiques du langage et des apprentissages  
- Section européenne : anglais

**LYON 6<sup>e</sup>** 69006**LP Carrel**

119 rue Boileau  
Tél. 04 72 71 56 46

Langues vivantes : anglais, espagnol

**CAP**

- Équipier polyvalent du commerce *Apprentissage* Lieu d'inscription : CFA IFIR, Lyon 08. Tél. 04 78 77 05 56

**Famille de métiers de bac pro** (pp.61-62)

- Métiers de la relation client

**Bac pro**

- Accompagnement, soins et services à la personne  
option B : en structure  
- Métiers de l'accueil  
- Métiers du commerce et de la vente (Tous les établissements sont susceptibles de préparer les 2 options à la rentrée 2020. Pour plus d'informations, contactez les établissements.)  
option A animation et gestion de l'espace commercial option B prospection clientèle et valorisation de l'offre commerciale  
*Temps plein - Apprentissage* Lieu d'inscription : CFA IFIR, Lyon 08. Tél. 04 78 77 05 56

**Section particulière**

- Section européenne : anglais

**LYON 7<sup>e</sup>** 69363 Cedex 07**LP Saint-Joseph**

327 rue Garibaldi  
Tél. 04 78 72 21 72

Langues vivantes : anglais, italien

**CAP**

- Électricien  
- Équipier polyvalent du commerce  
- Monteur en installations sanitaires  
- Monteur en installations thermiques  
- Opérateur/opératrice logistique

**Familles de métiers de bac pro** (pp.61-62)

- Métiers de la gestion administrative, du transport et de la logistique  
- Métiers de la relation client

**Bac pro**

- Assistance à la gestion des organisations et de leurs activités  
- Logistique  
- Métiers de l'accueil  
- Métiers du commerce et de la vente (Tous les établissements sont susceptibles de préparer les 2 options à la rentrée 2020. Pour plus d'informations, contactez les établissements.)  
option A animation et gestion de l'espace commercial option B prospection clientèle et valorisation de l'offre commerciale  
- Technicien de maintenance des systèmes énergétiques et climatiques (3 ans à temps plein ou 1<sup>re</sup> année à temps plein et 2<sup>e</sup> et 3<sup>e</sup> années en apprentissage) *Temps plein - Apprentissage* Lieu d'inscription : BTP CFA AFRA, Dardilly, Tél. 04 72 52 07 21  
- Technicien du froid et du conditionnement d'air  
- Technicien en installation des systèmes énergétiques et climatiques (3 ans à temps plein ou 1<sup>re</sup> année à temps plein et 2<sup>e</sup> et 3<sup>e</sup> années par apprentissage) *Temps plein - Apprentissage* Lieu d'inscription : BTP CFA AFRA, Dardilly, Tél. 04 72 52 07 21

**Sections particulières**

- Ulis : troubles des fonctions cognitives ou mentales, troubles spécifiques du langage et des apprentissages  
- Sections européennes : anglais, espagnol

**LYON 8<sup>e</sup>** 69373 Cedex 08**LP La Mache**

75 boulevard Jean XXIII  
Tél. 04 72 78 55 55

Langue vivante : anglais

**2<sup>de</sup> POP** (p.60)**Famille de métiers de bac pro** (pp.61-62)

- Métiers de la construction durable, du bâtiment et des travaux publics

**Bac pro**

- Étude et réalisation d'agencement  
- Métiers de l'électricité et de ses environnements connectés  
- Ouvrages du bâtiment : métallerie  
- Systèmes numériques option C Réseaux informatiques et systèmes communicants  
- Technicien d'usinage  
- Technicien en chaudronnerie industrielle  
- Technicien menuisier-agenceur

**CAP  
BAC PRO  
BTS  
CQP**

GESTION  
ADMINISTRATION  
COMMERCE  
VENTE ACCUEIL  
(SECTION EUROPÉENNE)  
LOGISTIQUE  
TRANSPORT  
PLOMBERIE  
CLIMATISATION  
CHAUFFAGE  
RÉFRIGÉRATION  
ÉLECTRICITÉ

**Lycée Professionnel SAINT-JOSEPH**  
Réseau Assomption - France  
www.assomption-garibaldi.org  
Centre de Formation IRAP  
127 rue Garibaldi - 69373 LYON  
Tél. 04 78 72 21 72 - Fax 04 78 72 21 97

*Voie scolaire - Apprentissage  
Formation continue*

**JOURNÉES PORTES OUVERTES**  
Samedi 15 février 2020 de 9h à 12h  
Mercredi 8 avril 2020 de 10h00 à 12h  
Samedi 16 mai 2020 de 9h à 12h  
Mercredi 3 juin 2020 de 10h00 à 12h

**LYON 8<sup>e</sup>** 69373 Cedex  
**LP ORT**

133 rue Marius Berliet  
Tél. 04 72 78 09 09  
Langue vivante : anglais

**Famille de métiers de bac pro** (pp.61-62)

- Métiers de la gestion administrative, du transport et de la logistique

**Bac pro**

- Assistance à la gestion des organisations et de leurs activités  
- Systèmes numériques option C Réseaux informatiques et systèmes communicants

**LYON 9<sup>e</sup>** 69009

**Ateliers d'apprentissage de Gorge de Loup, École de production**

105 avenue Sidoine Apollinaire  
Tél. 04 78 83 72 85  
Langue vivante : anglais

**CAP**

- Conducteur d'installations de production

**Bac pro**

- Technicien d'usinage

**LYON 9<sup>e</sup>** 69009

**SEP du lycée Jehanne de France**

6 rue de la Fraternelle  
Tél. 04 72 53 70 30  
Langues vivantes : allemand, anglais, italien

**CAP**

- Commercialisation et services en hôtel-café-restaurant  
- Cuisine  
- Production et service en restaurations (rapide, collective, cafétéria)

**Famille de métiers de bac pro** (pp.61-62)

- Métiers de l'hôtellerie-restauration

**Bac pro**

- Accompagnement, soins et services à la personne option B : en structure  
- Commercialisation et services en restauration  
- Cuisine

**Section particulière**

- Ulis : troubles des fonctions cognitives ou mentales, troubles spécifiques du langage et des apprentissages

**OULLINS** 69600

**LP Orsel**

30 rue Orsel  
Tél. 04 72 66 32 80  
Langues vivantes : anglais, espagnol

**CAP**

- Équipier polyvalent du commerce *Apprentissage* Lieu d'inscription : CFA CREAP, Caluire-et-Cuire. Tél. 04 72 10 94 07

**Familles de métiers de bac pro** (pp.61-62)

- Métiers de la gestion administrative, du transport et de la logistique  
- Métiers de la relation client

**Bac pro**

- Assistance à la gestion des organisations et de leurs activités  
- Métiers de l'accueil  
- Métiers du commerce et de la vente (Tous les établissements sont susceptibles de préparer les 2 options à la rentrée 2020. Pour plus d'informations, contactez les établissements.) option A animation et gestion de l'espace commercial option B prospection clientèle et valorisation de l'offre commerciale  
*Temps plein - Apprentissage* Lieu d'inscription : CFA CREAP, Caluire-et-Cuire. Tél. 04 72 10 94 07

**Section particulière**

- Section européenne : anglais

**RILLIEUX-LA-PAPE** 69140

**LP Saint-Charles**

2831 route de Strasbourg  
Tél. 04 72 01 89 94  
Langues vivantes : anglais, espagnol

**CAP**

- Équipier polyvalent du commerce

**Familles de métiers de bac pro** (pp.61-62)

- Métiers de la gestion administrative, du transport et de la logistique  
- Métiers de la relation client

**Bac pro**

- Assistance à la gestion des organisations et de leurs activités  
- Métiers du commerce et de la vente (Tous les établissements sont susceptibles de préparer les 2 options à la rentrée 2020. Pour plus d'informations, contactez les établissements.) option A animation et gestion de l'espace commercial option B prospection clientèle et valorisation de l'offre commerciale  
- Systèmes numériques option B Audiovisuels, réseau et équipement domestiques

**Section particulière**

- Section européenne : anglais

**SAINTE-CONSORCE** 69280

**MFR de l'Ouest Lyonnais**

Chemin de la Brossonnière  
Tél. 04 78 19 80 50  
Langue vivante : anglais

**CAP agricole**

- Jardinier paysagiste *Apprentissage* Lieu d'inscription : CFA régional des MFR d'Auvergne-Rhône-Alpes, Écully. Tél. 04 72 86 03 86

**Famille de métiers de bac pro** (pp.61-62)

- Nature - jardin - paysage - forêt

**Bac pro**

- Aménagements paysagers (alternance sous statut scolaire : 2<sup>de</sup> et 1<sup>re</sup> à Sainte-Consorce, terminale à Chessy)

**SAINTE-FOY-LÈS-LYON** 69110

**LP la Favorite**

107 rue Commandant Charcot  
Tél. 04 78 59 25 97  
Langues vivantes : allemand, anglais, espagnol, italien

**CAP**

- Agent de sécurité

**Famille de métiers de bac pro** (pp.61-62)

- Métiers de la relation client

**Bac pro**

- Métiers de l'accueil  
- Métiers de la sécurité

**SAINTE-GENIS-LAVAL** 69230

**Lycée horticole de Lyon Pressin**

81 chemin de Beaunant  
Tél. 04 78 56 73 80  
Langue vivante : anglais

**CAP agricole**

- Jardinier paysagiste *Apprentissage* Lieu d'inscription : CFA CREAP, Caluire-et-Cuire. Tél. 04 72 10 94 07  
- Métiers de l'agriculture production végétale : arboriculture, horticulture

**Famille de métiers de bac pro** (pp.61-62)

- Productions

**Bac pro**

- Aménagements paysagers *Apprentissage* Lieu d'inscription : CFA CREAP, Caluire-et-Cuire. Tél. 04 72 10 94 07  
- Conduite de productions horticoles (arbres, arbustes, fruits, fleurs, légumes) (3 ans à temps plein ou 1<sup>re</sup> année à temps plein, 2<sup>e</sup> et 3<sup>e</sup> années par apprentissage) *Temps plein - Apprentissage* Lieu d'inscription : CFA CREAP, Caluire-et-Cuire. Tél. 04 72 10 94 07

**Section particulière**

- Ulis : troubles des fonctions cognitives ou mentales, troubles spécifiques du langage et des apprentissages

**SAINT-LAURENT-DE-CHAMOUSSET** 69930

**MFR**

Site du Chirat - Site Croix Sophia  
Tél. 04 74 70 50 72  
Langues vivantes : anglais, espagnol

**Famille de métiers de bac pro** (pp.61-62)

- Productions

**Bac pro**

- Conduite et gestion de l'entreprise agricole polyculture élevage  
- Métiers de l'accueil *Apprentissage* Lieu d'inscription : CFA régional des MFR d'Auvergne-Rhône-Alpes, Écully. Tél. 04 72 86 03 86  
- Services aux personnes et aux territoires (alternance sous statut scolaire : 2<sup>de</sup> et 1<sup>re</sup> à Saint-Laurent-de-Chamousset, terminale à L'Arbresle)  
- Technicien en expérimentation animale *Apprentissage* Lieu d'inscription : CFA régional des MFR d'Auvergne-Rhône-Alpes, Écully. Tél. 04 72 86 03 86

**SAINT-MARTIN-EN-HAUT** 69850

**MFR**

Les Charmattes  
Tél. 04 78 48 61 19  
Langue vivante : anglais

**CAP**

- Maintenance des matériels option A matériels agricoles *Apprentissage* Lieu d'inscription : CFA régional des MFR d'Auvergne-Rhône-Alpes, Écully. Tél. 04 72 86 03 86  
- Maintenance des matériels option B matériels de construction et de manutention *Apprentissage* Lieu d'inscription : CFA régional des MFR d'Auvergne-Rhône-Alpes, Écully. Tél. 04 72 86 03 86  
- Maintenance des matériels option C matériels d'espaces verts *Apprentissage* Lieu d'inscription : CFA régional des MFR d'Auvergne-Rhône-Alpes, Écully. Tél. 04 72 86 03 86  
- Maintenance des véhicules option A voitures particulières *Apprentissage* Lieu d'inscription : CFA régional des MFR d'Auvergne-Rhône-Alpes, Écully. Tél. 04 72 86 03 86

**Bac pro**

- Maintenance des matériels option A matériels agricoles *Apprentissage* Lieu d'inscription : CFA régional des MFR d'Auvergne-Rhône-Alpes, Écully. Tél. 04 72 86 03 86  
- Maintenance des matériels option B matériels de construction et de manutention *Apprentissage* Lieu d'inscription : CFA régional des MFR d'Auvergne-Rhône-Alpes, Écully. Tél. 04 72 86 03 86  
- Maintenance des matériels option C matériels d'espaces verts *Apprentissage* Lieu d'inscription : CFA régional des MFR d'Auvergne-Rhône-Alpes, Écully. Tél. 04 72 86 03 86  
- Maintenance des véhicules option A voitures particulières *Apprentissage* Lieu d'inscription : CFA régional des MFR d'Auvergne-Rhône-Alpes, Écully. Tél. 04 72 86 03 86

**SAINT-ROMAIN-DE-POPEY**

69490

**MFR de Saint-Romain**

Les Aras, BP 1  
Tél. 04 74 05 81 30  
Langue vivante : anglais

**Famille de métiers de bac pro** (pp.61-62)

- Productions

**Bac pro**

- Agroéquipement



**SAINT-SYPHORIEN-SUR-COISE** 69590**Lycée Jean Monnet**

304 boulevard de la Bardière

Tél. 04 78 48 42 24

Langue vivante : anglais

**CAP agricole**

- Services aux personnes et vente en espace rural

**CAP**

- Assistant technique en milieu familial et collectif

*Apprentissage* Lieu d'inscription : CFA CREAP, Caluire-et-Cuire. Tél. 04 72 10 94 07**Famille de métiers de bac pro** (pp.61-62)

- Conseil vente

**Bac pro**

- Services aux personnes et aux territoires

- Technicien conseil vente en alimentation option produits alimentaires (apprentissage en 2<sup>e</sup> et 3<sup>e</sup> année)*Temps plein - Apprentissage* Lieu d'inscription : CFA CREAP, Caluire-et-Cuire. Tél. 04 72 10 94 07**Section particulière**

- Ulis : troubles des fonctions cognitives ou mentales, troubles spécifiques du langage et des apprentissages

**SAINT-SYPHORIEN-SUR-COISE** 69590**MFR Val de Coise**

291 Chaussée Beauvoir

Parc Eco Habitat

é Tél. 04 78 48 44 69

**CAP**- Électricien *Apprentissage* Lieu d'inscription : CFA régional des MFR d'Auvergne-Rhône-Alpes, Écully. Tél. 04 72 86 03 86- Maçon *Apprentissage* Lieu d'inscription : CFA régional des MFR d'Auvergne-Rhône-Alpes, Écully. Tél. 04 72 86 03 86- Monteur en installations sanitaires *Apprentissage* Lieu d'inscription : CFA régional des MFR d'Auvergne-Rhône-Alpes, Écully. Tél. 04 72 86 03 86- Monteur en installations thermiques *Apprentissage*

Lieu d'inscription : CFA régional des MFR d'Auvergne-Rhône-Alpes, Écully. Tél. 04 72 86 03 86

- Peintre applicateur de revêtements *Apprentissage*

Lieu d'inscription : CFA régional des MFR d'Auvergne-Rhône-Alpes, Écully. Tél. 04 72 86 03 86

**VAULX-EN-VELIN** 69120**Ateliers d'apprentissage de l'industrie Boisard, École de production**

148 avenue Franklin Roosevelt

Tél. 04 78 49 03 78

Langue vivante : anglais

**CAP**

- Conducteur d'installations de production

- Maintenance des véhicules option B véhicules de transport routier

- Menuisier aluminium-verre

- Menuisier fabricant de menuiserie, mobilier et agencement

- Réalisations industrielles en chaudronnerie ou soudage option A chaudronnerie

- Réparation des carrosseries

- Serrurier métallier

**Bac pro**

- Ouvrages du bâtiment : métallerie

- Technicien d'usinage

- Technicien de fabrication bois et matériaux associés

**VILLEFRANCHE-SUR-SAÔNE**

69657 Cedex

**LP Notre-Dame**

72 rue des Jardiniers, BP 213

Tél. 04 74 65 48 47

Langues vivantes : anglais, italien

**CAP**

- Équipier polyvalent du commerce

**Familles de métiers de bac pro** (pp.61-62)

- Métiers de la gestion administrative, du transport et de la logistique

- Métiers de la relation client

**Bac pro**

- Accompagnement, soins et services à la personne option B : en structure

- Assistance à la gestion des organisations et de leurs activités

- Logistique

- Métiers de l'accueil

- Organisation de transport de marchandises

**Section particulière**

- Section européenne : anglais

**VILLIÉ-MORGON** 69910**MFR**

194 montée des Gaudets, BP 15

La Briatte

Tél. 04 74 04 21 02

Langues vivantes : anglais, espagnol

**Famille de métiers de bac pro** (pp.61-62)

- Conseil vente

**Bac pro**

- Métiers du commerce et de la vente (Tous les établissements sont susceptibles de préparer les 2 options à la rentrée 2020. Pour plus d'informations, contactez les établissements.)

option A animation et gestion de l'espace commercial option B

prospection clientèle et valorisation de l'offre commerciale

option A animation et gestion de l'espace commercial *Appren-**tissage* Lieu d'inscription : CFA régional des MFR d'Auvergne-

Rhône-Alpes, Écully. Tél. 04 72 86 03 86

- Technicien conseil vente en animalerie

INTÉGREZ UN BAC  
PROFESSIONNEL

EN ALTERNANCE

VOUS RECHERCHEZ UNE FORMATION CONCRÈTE ?  
VOUS AVEZ BESOIN D'ÊTRE SUR LE TERRAIN ?  
L'ALTERNANCE POUR VOTRE BAC VOUS Y AVEZ PENSÉ ?

DÉCOUVREZ NOS BACS 100% EN ALTERNANCE :

- LE BAC PROFESSIONNEL MÉTIERS DU COMMERCE ET DE LA VENTE
- LE BAC PROFESSIONNEL MÉTIERS DE L'ACCUEIL
- LE BAC PROFESSIONNEL GESTION ET ADMINISTRATION

**5 500**

ENTREPRISES NOUS FONT CONFIANCE

**AIDE**

À LA RECHERCHE D'ENTREPRISE

**ZÉRO**

FRAIS DE SCOLARITÉ

[www.alternance-lyon.com](http://www.alternance-lyon.com)

Contact | PÔLE ALTERNANCE ET APPRENTISSAGE

CAMPUS HEP Lyon- René Cassin - 47 rue Sergent Michel Berthet, 69009 Lyon Cedex 09 | 04 72 85 71 11





## ▼ LES CFA

### 01 Ain

#### AMBÉRIEU-EN-BUGEY 01502

Cedex

##### CFA CECOF

52 avenue de la Libération, BP 209

☎ Tél. 04 74 38 40 22

Langue vivante : anglais

##### CAP

- Boucher
- Boulanger
- Charcutier-traiteur
- Commercialisation et services en hôtel-café-restaurant
- Cuisine
- Équipier polyvalent du commerce
- Fleuriste
- Maintenance des véhicules option A voitures particulières
- Métiers de la coiffure
- Pâtissier

##### Bac pro

- Maintenance des véhicules option A voitures particulières
- Métiers du commerce et de la vente (Tous les établissements sont susceptibles de préparer les 2 options à la rentrée 2020. Pour plus d'informations, contactez les établissements.)
- option A animation et gestion de l'espace commercial option B prospection clientèle et valorisation de l'offre commerciale
- Technicien conseil vente en alimentation option produits alimentaires

#### BOURG-EN-BRESSE 01006 Cedex

##### BTP CFA Ain

98 rue des Compagnons, CS 50253

☎ Tél. 04 74 21 44 97

Langue vivante : anglais

##### CAP

- Carreleur mosaïste
- Constructeur d'ouvrages en béton armé
- Constructeur de réseaux de canalisations de travaux publics
- Constructeur de routes
- Électricien
- Maçon
- Menuisier fabricant de menuiserie, mobilier et agencement
- Menuisier installateur
- Métiers du plâtre et de l'isolation
- Monteur en installations sanitaires
- Monteur en installations thermiques
- Peintre applicateur de revêtements
- Serrurier métallier

##### Bac pro

- Technicien en installation des systèmes énergétiques et climatiques (modalités d'accès spécifiques)
- Travaux publics (apprentissage : uniquement la 2<sup>e</sup> et la 3<sup>e</sup> année)

#### PÉRONNAS 01960

##### AFPMA - Pôle Formation des Industries Technologiques de l'Ain

1 allée des Tyrandes, CS 90002

☎ Tél. 04 74 32 36 36

Langue vivante : anglais

##### CAP

- Réalisations industrielles en chaudronnerie ou soudage option A chaudronnerie

##### Bac pro

- Logistique
- Maintenance des équipements industriels
- Métiers de l'électricité et de ses environnements connectés
- Technicien d'usinage
- Technicien du froid et du conditionnement d'air
- Technicien en chaudronnerie industrielle

#### PONT-DE-VEYLE 01290

##### Antenne du CFA des Compagnons du Devoir et du Tour de France

Le Château

Tél. 03 85 31 56 87

##### CAP

- Tailleur de pierre

Lieu d'inscription : CFA des Compagnons du Devoir et du Tour de France (Rhône-Alpes), Lyon 09. Tél. 04 72 19 85 10

### 42 Loire

#### LA TALAUDIÈRE 42350

##### Antenne du CFA régional des Compagnons du Devoir et du Tour de France

34 rue Raoul Follereau

Tél. 04 77 25 35 00

Langue vivante : anglais

##### CAP

- Ébéniste

Lieu d'inscription : CFA des Compagnons du Devoir et du Tour de France (Rhône-Alpes), Lyon 09. Tél. 04 72 19 85 10

- Menuisier fabricant de menuiserie, mobilier et agencement

Lieu d'inscription : CFA des Compagnons du Devoir et du Tour de France (Rhône-Alpes), Lyon 09. Tél. 04 72 19 85 10

- Monteur en installations thermiques

Lieu d'inscription : CFA des Compagnons du Devoir et du Tour de France (Rhône-Alpes), Lyon 09. Tél. 04 72 19 85 10

- Serrurier métallier

Lieu d'inscription : CFA des Compagnons du Devoir et du Tour de France (Rhône-Alpes), Lyon 09. Tél. 04 72 19 85 10

##### Bac pro

- Technicien outilleur

Lieu d'inscription : CFA des Compagnons du Devoir et du Tour de France (Rhône-Alpes), Lyon 09. Tél. 04 72 19 85 10

#### MABLY 42300

##### CFA du Roannais

155 route de Briennon

☎ Tél. 04 77 44 83 50

Langue vivante : anglais

##### CAP

- Boucher
- Boulanger
- Charcutier-traiteur
- Commercialisation et services en hôtel-café-restaurant
- Cuisine
- Équipier polyvalent du commerce
- Maintenance des véhicules option A voitures particulières
- Métiers de la coiffure
- Pâtissier
- Réparation des carrosseries

##### Bac pro

- Maintenance des véhicules option A voitures particulières

#### MABLY 42300

##### Pôle Formation Loire-Drôme-Ardèche - CFAI Loire - Roanne

14 rue Jean de la Fontaine

Campus des métiers

Tél. 04 77 68 49 70

Langue vivante : anglais

##### CAP

- Conducteur d'installations de production
- Réalisations industrielles en chaudronnerie ou soudage option A chaudronnerie

##### Bac pro

- Métiers de l'électricité et de ses environnements connectés
- Technicien d'usinage
- Technicien en chaudronnerie industrielle

#### ROANNE 42300

##### BTP CFA Loire

Impasse Marcel Cerdan

Tél. 04 77 72 12 62

##### CAP

- Carreleur mosaïste
- Électricien
- Maçon
- Métiers du plâtre et de l'isolation
- Monteur en installations thermiques
- Peintre applicateur de revêtements

#### SAINT-ÉTIENNE 42000

##### BTP CFA Loire

21 rue de l'Apprentissage

☎ Tél. 04 69 68 73 00

##### CAP

- Carreleur mosaïste
- Constructeur d'ouvrages en béton armé
- Constructeur de réseaux de canalisations de travaux publics
- Électricien
- Installateur en froid et conditionnement d'air
- Maçon
- Menuisier fabricant de menuiserie, mobilier et agencement
- Menuisier installateur
- Métiers du plâtre et de l'isolation
- Monteur en installations sanitaires
- Monteur en installations thermiques
- Peintre applicateur de revêtements
- Serrurier métallier

# L'ALTERNANCE

Pourquoi pas moi ?  
le BTP, des métiers qui recrutent  
**DE 15 à 29 ANS**

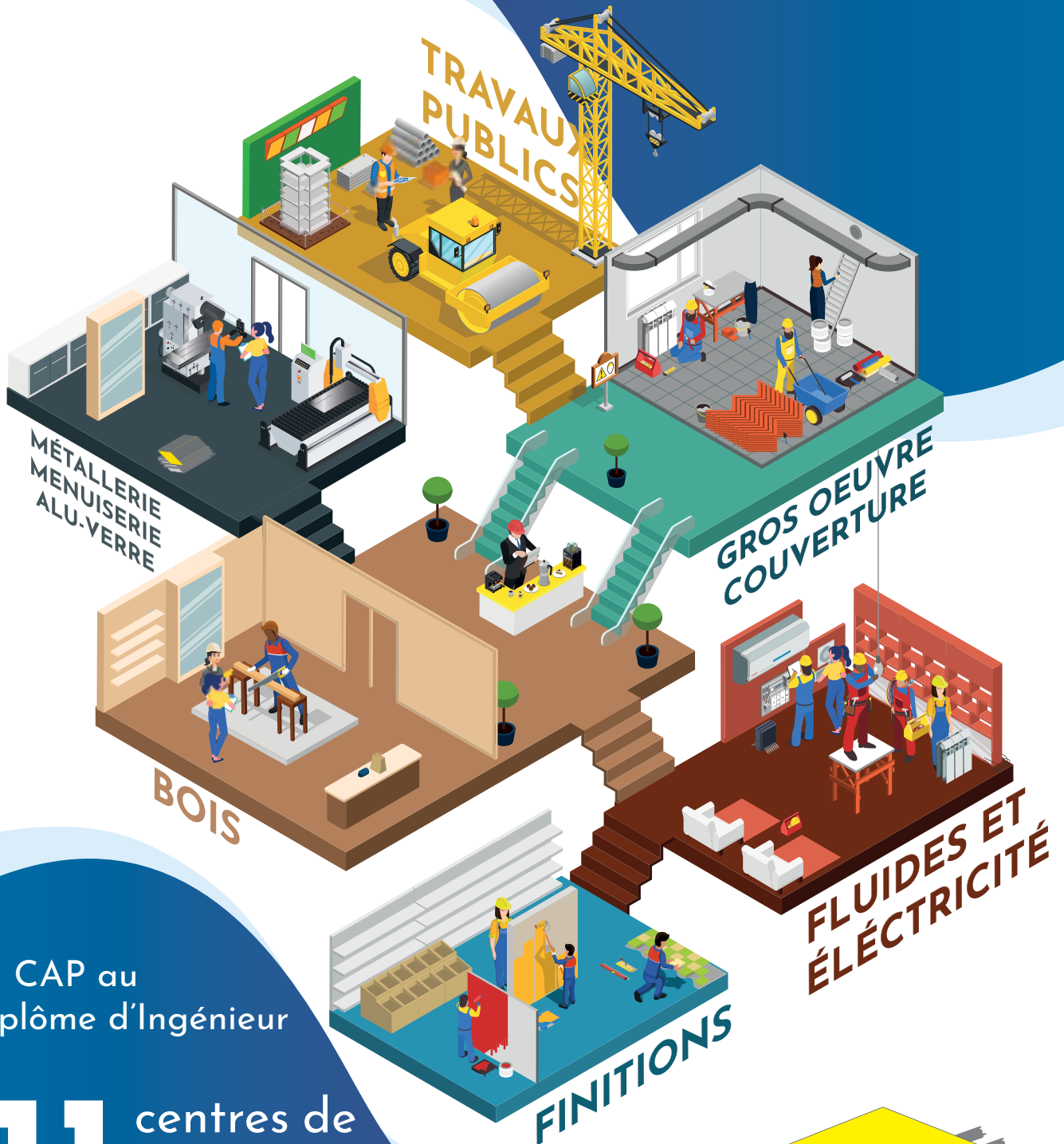

du CAP au  
Diplôme d'Ingénieur

**11** centres de  
formation  
en Auvergne - Rhône-Alpes

[WWW.BTPCFA-AURA.FR](http://WWW.BTPCFA-AURA.FR)

**BTP CFA  
AUVERGNE-RHÔNE-ALPES**  
Association régionale des CFA du BTP d'Auvergne-Rhône-Alpes

**SAINT-ÉTIENNE** 42010 Cedex 2  
**Institut des métiers de Saint-Étienne**

28 rue des Mouliniers, BP 60098  
Tél. 04 77 59 31 80  
Langues vivantes : anglais, espagnol

**CAP**

- Boucher
- Boulanger
- Commercialisation et services en hôtel-café-restaurant
- Cuisine
- Équipier polyvalent du commerce
- Maintenance des véhicules option A voitures particulières
- Métiers de la coiffure
- Pâtissier
- Réparation des carrosseries

**Bac pro**

- Métiers du commerce et de la vente (Tous les établissements sont susceptibles de préparer les 2 options à la rentrée 2020. Pour plus d'informations, contactez les établissements.)  
option A animation et gestion de l'espace commercial option B prospection clientèle et valorisation de l'offre commerciale

**SAINT-ÉTIENNE** 42950 Cedex 01  
**CFAI Loire-Drôme-Ardèche / Pôle Formation**

16 boulevard de l'Etivallière, CS 60715  
Tél. 04 77 92 89 89  
Langue vivante : anglais

**Bac pro**

- Maintenance des équipements industriels
- Métiers de l'électricité et de ses environnements connectés
- Technicien d'usinage

**69 Rhône**

**ARNAS** 69400  
**Antenne du CFA Transport logistique**

33 impasse des arbusiers  
Tél. 08 09 90 89 08  
Langue vivante : anglais

**Bac pro**

- Logistique (apprentissage : seulement 2<sup>e</sup> et 3<sup>e</sup> années en apprentissage)  
Lieu d'inscription : CFA transport logistique (AFTRAL), Villelette-d'Anthon. Tél. 04 72 02 58 28

**DARDILLY** 69570  
**BTP CFA Rhône**

4 place du Paisy  
Tél. 04 72 52 21 50  
Langue vivante : anglais

**CAP**

- Carreleur mosaïste (apprentissage : 2 ans en apprentissage ou 1 année à temps plein et 1 année en apprentissage)
- Charpentier bois
- Constructeur d'ouvrages en béton armé
- Couvreur
- Électricien
- Installateur en froid et conditionnement d'air
- Maçon
- Menuisier aluminium-verre
- Menuisier fabricant de menuiserie, mobilier et agencement
- Menuisier installateur
- Métiers du plâtre et de l'isolation
- Monteur en installations sanitaires
- Monteur en installations thermiques
- Peintre applicateur de revêtements
- Serrurier métallier

**Bac pro**

- Métiers de l'électricité et de ses environnements connectés

**DARDILLY** 69571 Cedex  
**CFA François Rabelais**

Chemin Le Dodin, BP 24  
é.Tél. 04 78 66 88 88  
Langue vivante : anglais

**CAP**

- Boucher
- Boulanger
- Charcutier-traiteur
- Commercialisation et services en hôtel-café-restaurant
- Cuisine
- Pâtissier

**Bac pro**

- Commercialisation et services en restauration (1<sup>re</sup> et 2<sup>e</sup> années à temps plein au lycée François Rabelais ; 3<sup>e</sup> année en apprentissage)  
- Cuisine (1<sup>re</sup> et 2<sup>e</sup> années à temps plein au lycée François Rabelais ; 3<sup>e</sup> année en apprentissage)

**ÉCULLY** 69130

**Centre technique de la teinture et du nettoyage** avenue Guy de Collongue, BP 41  
Tél. 04 78 33 08 61

**CAP**

- Métiers du pressing *Lieu d'inscription : CFA IFIR, 66 avenue Jean Mermoz, BP 8048, 69351 Lyon Cedex 08. Tél. 04 78 77 05 56*

**LIMAS** 69400

**CFA du Beaujolais**

19 bis chemin du Marteau  
é.Tél. 04 74 68 25 32  
Langue vivante : anglais

**CAP**

- Maintenance des véhicules option A voitures particulières
- Métiers de la coiffure
- Peinture en carrosserie
- Réparation des carrosseries

**Bac pro**

- Maintenance des véhicules option A voitures particulières  
- Réparation des carrosseries

**LYON 3<sup>e</sup>** 69003

**CFA Compagnons du Tour de France - FCR Lyon**

49 rue Feuillat  
Tél. 04 78 53 22 00

**CAP**

- Carreleur mosaïste
- Charpentier bois
- Constructeur de réseaux de canalisations de travaux publics
- Couvreur
- Maçon
- Menuisier fabricant de menuiserie, mobilier et agencement
- Peintre applicateur de revêtements

**LYON 3<sup>e</sup>** 69424 Cedex 03

**CFA de la SEPR**

46 rue Professeur Rochema  
Tél. 04 72 83 27 27  
Langue vivante : anglais

**CAP**

- Art et techniques de la bijouterie-joaillerie option bijouterie sertissage
- Art et techniques de la bijouterie-joaillerie option bijouterie-joaillerie
- Art et techniques de la bijouterie-joaillerie option polissage finition
- Arts de la broderie dominante broderie à la main, dominante broderie automatisée, dominante broderie sur machine
- Arts de la reliure
- Arts du bois option marqueteur
- Arts du bois option sculpteur ornementaliste
- Arts du bois option tourneur
- Arts et techniques du verre option vitrailliste
- Assistant technique en instruments de musique option guitare

- Conducteur d'installations de production
- Cordonnerie multiservice
- Cordonnier bottier
- Doreur à la feuille ornementaliste
- Électricien
- Encadreur
- Équipier polyvalent du commerce
- Esthétique cosmétique parfumerie
- Ferronnier d'art
- Fleuriste
- Fourrure
- Horlogerie
- Lapidaire option B pierres de couleur
- Lutherie
- Maintenance des véhicules option A voitures particulières
- Maintenance des véhicules option C motocycles
- Maroquinerie
- Métiers de l'enseigne et de la signalétique
- Métiers de la coiffure
- Métiers de la gravure option A gravure d'ornementation
- Métiers de la gravure option C gravure en modelé
- Métiers de la gravure option D marquage poinçonnage
- Métiers de la mode : chapelier-modiste
- Métiers de la mode - vêtement flou
- Métiers de la mode - vêtement tailleur
- Orfèvre option A monteur en orfèvrerie
- Orfèvre option B tourneur repousseur en orfèvrerie
- Orfèvre option C polisseur aiveur en orfèvrerie
- Orfèvre option D planeur en orfèvrerie
- Ouvrier archetier
- Pâtissier
- Podo-orthésiste
- Réparation des carrosseries
- Sellerie générale
- Sellier harnacheur
- Sérigraphie industrielle
- Signalétique et décors graphiques
- Souffleur de verre option enseigne lumineuse
- Souffleur de verre option verrerie scientifique
- Tapissier-tapissière d'ameublement en décor
- Tapissier-tapissière d'ameublement en siège
- Taxidermiste
- Vêtement de peau

**Bac pro**

- Artisanat et métiers d'art option communication visuelle plurimédia  
- Artisanat et métiers d'art option métiers de l'enseigne et de la signalétique  
- Façonnage de produits imprimés, routage  
- Maintenance des véhicules option A voitures particulières  
- Métiers de la mode - vêtements  
- Métiers du commerce et de la vente (Tous les établissements sont susceptibles de préparer les 2 options à la rentrée 2020. Pour plus d'informations, contactez les établissements.)  
option A animation et gestion de l'espace commercial option B prospection clientèle et valorisation de l'offre commerciale  
- Prothèse dentaire  
- Réalisation de produits imprimés et plurimédia option A productions graphiques  
- Réalisation de produits imprimés et plurimédia option B productions imprimées  
- Systèmes numériques option C Réseaux informatiques et systèmes communicants  
- Technicien géomètre - topographe

Après la 3<sup>ème</sup> ↓

institut des  
RESSOURCES  
industrielles



CAP en 2 ans

BAC PRO en 3 ans



JE CHOISIS  
L'APPRENTISSAGE  
DANS L'INDUSTRIE.

#JeFabriqueMonAvenir



REJOINS NOS 1 400 APPRENTIS ...

... ET FAIS LE CHOIX D'APPRENDRE TON MÉTIER PAR L'APPRENTISSAGE



ÉLECTRICITÉ



1 CAP | 1 BAC PRO



ÉNERGÉTIQUE



4 BACS PRO



CHAUDRONNERIE



1 CAP | 1 BAC PRO



PRODUCTIQUE

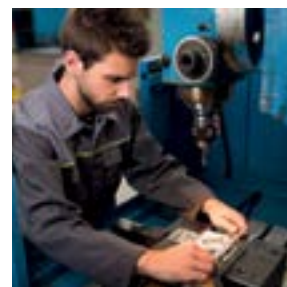

1 BAC PRO



PARLONS-EN ENSEMBLE LORS DES PORTES OUVERTES 2020 :

MERCREDI 22.01 | SAMEDI 15.02 | SAMEDI 14.03 | SAMEDI 04.04

À LYON 8<sup>ÈME</sup> // 10 BOULEVARD EDMOND MICHELET // 04 78 77 45 80

[www.iri-lyon.com](http://www.iri-lyon.com)





**LYON 3<sup>e</sup>** 69003

**CFA de l'AFPIA Sud-Est**

55 rue Feuillat  
Tél. 04 72 69 76 20  
Langue vivante : anglais

**CAP**

- Ébéniste
- Menuisier fabricant de menuiserie, mobilier et agencement

**Bac pro**

- Technicien de fabrication bois et matériaux associés
- Technicien menuisier-agenceur

**LYON 8<sup>e</sup>** 69008

**CFA du CIRFAP**

10 boulevard Edmond Michelet  
Tél. 08 00 74 07 52  
Langue vivante : anglais

**CAP**

- Plasturgie

**Bac pro**

- Plastiques et composites

**LYON 8<sup>e</sup>** 69351 Cedex 08

**CFAI Lyon**

10 boulevard Edmond Michelet, BP 8051  
é Tél. 04 78 77 45 80  
Langue vivante : anglais

**CAP**

- Électricien
- Réalisations industrielles en chaudronnerie ou soudage option A chaudronnerie

**Bac pro**

- Maintenance des équipements industriels
- Métiers de l'électricité et de ses environnements connectés
- Technicien d'usinage
- Technicien de maintenance des systèmes énergétiques et climatiques
- Technicien du froid et du conditionnement d'air
- Technicien en chaudronnerie industrielle
- Technicien en installation des systèmes énergétiques et climatiques

**LYON 9<sup>e</sup>** 69009

**CFA bureautique et métiers tertiaires**

47 rue Sergent Michel Berthet  
é Tél. 04 72 85 71 37  
Langue vivante : anglais

**Bac pro**

- Assistance à la gestion des organisations et de leurs activités
- Métiers de l'accueil
- Métiers du commerce et de la vente (Tous les établissements sont susceptibles de préparer les 2 options à la rentrée 2020. Pour plus d'informations, contactez les établissements.)
- option A animation et gestion de l'espace commercial option B prospection clientèle et valorisation de l'offre commerciale

**LYON 9<sup>e</sup>** 69009

**CFA des Compagnons du Devoir et du Tour de France (Rhône-Alpes)**

53 avenue Sidoine Apollinaire  
Tél. 04 72 19 85 10  
Langue vivante : anglais

**CAP**

- Charpentier bois
- Couvreur
- Etancheur du bâtiment et des travaux publics
- Maçon
- Métiers du plâtre et de l'isolation
- Réalisations industrielles en chaudronnerie ou soudage option A chaudronnerie
- Réalisations industrielles en chaudronnerie ou soudage option B soudage
- Sellerie générale

**Bac pro**

- Construction des carrosseries
- Réparation des carrosseries

**VAULX-EN-VELIN** 69120

**Antenne du CFA Transport logistique**

248 avenue Franklin Roosevelt  
Tél. 04 72 81 00 09  
Langue vivante : anglais

**Bac pro**

- Logistique

Lieu d'inscription : CFA transport logistique (AFTRAL), Villette-d'Anthon. Tél. 04 72 02 58 28

**VÉNISSIEUX** 69693 Cedex

**CFA Propreté Rhône-Alpes - INHNI**

33 avenue du Docteur Georges Lévy  
Parc d'affaires du Moulin à Vent  
é Tél. 04 72 78 34 56  
Langue vivante : anglais

**Bac pro**

- Hygiène, propreté, stérilisation

# LES FORMATIONS PARTICULIÈRES

## LES SECTIONS SPORTIVES SCOLAIRES, LE BIA, LES SECTIONS LINGUISTIQUES, LES ULIS

### LES SECTIONS SPORTIVES SCOLAIRES

Une partie des collèges et lycées (généralistes et technologiques, ou certains lycées professionnels) proposent des sections sportives scolaires dans des disciplines variées.

Grâce à leurs horaires aménagés, elles permettent de suivre une scolarité normale, tout en ayant 3 à 8 heures de pratique sportive en plus des heures d'éducation physique et sportive obligatoires, d'une pratique en club et au sein de l'UNSS (Union nationale du sport scolaire), et des compétitions. La formation sportive, assurée par des professeurs d'éducation physique et sportive, porte sur : la préparation physique ; le perfectionnement technique et tactique ; la connaissance des règles de la discipline et l'arbitrage ; la découverte de la préparation mentale du joueur de haut niveau.

Un suivi médical est organisé durant toute l'année. Les modalités de sélection varient d'un établissement à l'autre : entretien avec le chef d'établissement, épreuves sportives... Dans tous les cas, l'admission est conditionnée par une pratique sportive régulière, un examen médical et les compétences scolaires. Les dossiers d'inscription sont à retirer dès le 2<sup>e</sup> trimestre de l'année en cours.

#### Pour en savoir plus :

- renseignez-vous auprès de votre professeur principal, de votre chef d'établissement ou du psychologue de l'Éducation nationale ;
- contactez la direction des services départementaux de l'Éducation nationale (ex-inspections académiques) du département dans lequel se trouve la section sportive que vous visez.

#### ▶ Activités physiques pleine nature

- 42 **Montbrison** - EPLEFPA Campus Agronova - site de Précieux 45
- 42 **Perreux** - Lycée agricole de Roanne-Chervé 45

#### ▶ Arbitrage

- 42 **Firminy** - Lycée Jacob Holtzer 45

#### ▶ Athlétisme

- 01 **Belley** - Lycée du Bugey 42
- 42 **Andrézieux-Bouthéon** - Lycée François Mauriac - Forez 44
- 42 **Saint-Priest-en-Jarez** - Lycée Simone Weil 46
- 69 **Décines-Charpieu** - Lycée polyvalent Charlie Chaplin 47
- 69 **Lyon 9<sup>e</sup>** - Lycée La Martinière Duchère 49
- 69 **Villefranche-sur-Saône** - Lycée polyvalent Louis Armand 51

#### ▶ Aviron

- 69 **Villefranche-sur-Saône** - Lycée polyvalent Louis Armand 51

#### ▶ Basket

- 01 **Ambérieu-en-Bugey** - LP Alexandre Bérard 82
- 01 **Bourg-en-Bresse** - Lycée polyvalent Joseph-Marie Carriat 43
- 42 **Montbrison** - Lycée Saint-Paul Forez 52
- 42 **Saint-Chamond** - Lycée Claude Lebois 46
- 69 **Belleville-en-Beaujolais** - Lycée polyvalent Aiguerande 47
- 69 **Bron** - Lycée Jean-Paul Sartre 47
- 69 **Lyon 1<sup>er</sup>** - Lycée Saint-Louis - Saint-Bruno 55
- 69 **Lyon 9<sup>e</sup>** - Lycée La Martinière Duchère 49
- 69 **Villefranche-sur-Saône** - Lycée polyvalent Louis Armand 51
- 69 **Villeurbanne** - Lycée polyvalent Frédéric Faÿs 51

#### ▶ Canoë-kayak

- 01 **Bellignat** - Lycée polyvalent Arbez-Carne 42

#### ▶ Course orientation

- 42 **Saint-Étienne** - Lycée Honoré d'Urfé 46

#### ▶ Cyclisme

- 01 **Nantua** - Lycée polyvalent Xavier Bichat 43
- 69 **Villefranche-sur-Saône** - Lycée polyvalent Louis Armand 51

#### ▶ Équitation

- 69 **Villefranche-sur-Saône** - Lycée polyvalent Louis Armand 51

#### ▶ Escalade

- 69 **Villefranche-sur-Saône** - Lycée polyvalent Louis Armand 51

#### ▶ Football

- 01 **Bourg-en-Bresse** - Lycée polyvalent Joseph-Marie Carriat 43
- 42 **Andrézieux-Bouthéon** - Lycée François Mauriac - Forez 44
- 42 **Firminy** - Lycée Jacob Holtzer 45
- 42 **Firminy** - LP Jacob Holtzer 84
- 69 **Lyon 5<sup>e</sup>** - Lycée Notre-Dame des Minimes 55
- 69 **Lyon 8<sup>e</sup>** - Lycée Auguste et Louis Lumière 49
- 69 **Villefranche-sur-Saône** - Lycée polyvalent Louis Armand 51

#### ▶ Football féminin

- 69 **Villeurbanne** - Lycée polyvalent Frédéric Faÿs 51

#### ▶ Futsal

- 69 **Lyon 5<sup>e</sup>** - Lycée polyvalent Édouard Branly 48

#### ▶ Handball

- 01 **Bourg-en-Bresse** - Lycée polyvalent Joseph-Marie Carriat 43
- 01 **Oyonnax** - Lycée polyvalent Paul Painlevé 44
- 42 **Saint-Chamond** - Lycée Claude Lebois 46
- 42 **Saint-Étienne** - Cité scolaire Monnet Fourneyron - Lycée Monnet Fourneyron - site Portail rouge 46
- 69 **Lyon 1<sup>er</sup>** - Lycée Saint-Louis - Saint-Bruno 55
- 69 **Lyon 9<sup>e</sup>** - Lycée Jean Perrin 49
- 69 **Saint-Priest** - Lycée Condorcet 50
- 69 **Tarare** - Lycée polyvalent René Cassin 50
- 69 **Villefranche-sur-Saône** - Lycée polyvalent Louis Armand 51

<b>▶ Natation</b>		<b>▶ Rugby</b>		<b>▶ Ski nordique de fond</b>	
● 01 <b>Bellignat</b> - Lycée polyvalent Arbez-Carme	42	● 01 <b>Bellignat</b> - Lycée polyvalent Arbez-Carme	42	● 01 <b>Nantua</b> - Lycée polyvalent Xavier Bichat	43
● 69 <b>Belleville-en-Beaujolais</b> - Lycée polyvalent Aiguerande	47	● 01 <b>Bourg-en-Bresse</b> - Lycée agricole Les Sardières	43	<b>▶ Triathlon</b>	
● 69 <b>Bron</b> - Lycée Jean-Paul Sartre	47	● 01 <b>Bourg-en-Bresse</b> - Lycée polyvalent Joseph-Marie Carriat	43	● 01 <b>Bourg-en-Bresse</b> - Lycée agricole Les Sardières	43
● 69 <b>Lyon 8<sup>e</sup></b> - Lycée Auguste et Louis Lumière	49	● 42 <b>Andrézieux-Bouthéon</b> - Lycée François Mauriac - Forez	44	● 01 <b>Bourg-en-Bresse</b> - Lycée polyvalent Joseph-Marie Carriat	43
● 69 <b>Villefranche-sur-Saône</b> - Lycée polyvalent Claude Bernard	51	● 69 <b>Dardilly</b> - Lycée horticole de Lyon-Dardilly - Paysage et environnement	47	<b>▶ Vélo tout terrain</b>	
<b>▶ Plongée</b>		● 69 <b>Rillieux-la-Pape</b> - Lycée Albert Camus	50	● 01 <b>Nantua</b> - Lycée polyvalent Xavier Bichat	43
■ 69 <b>Lyon 1<sup>er</sup></b> - Lycée Saint-Louis - Saint-Bruno	55	● 69 <b>Saint-Priest</b> - Lycée Condorcet	50	<b>▶ Volley-ball</b>	
<b>▶ Raid multisports de nature</b>		● 69 <b>Vénissieux</b> - Lycée polyvalent Jacques Brel	51	● 42 <b>Saint-Étienne</b> - Lycée Étienne Mimard	46
● 01 <b>Bellignat</b> - Lycée polyvalent Arbez-Carme	42	● 69 <b>Villefranche-sur-Saône</b> - Lycée polyvalent Louis Armand	51	● 69 <b>Lyon 5<sup>e</sup></b> - Lycée polyvalent Édouard Branly	48
		<b>▶ Rugby féminin</b>		■ 69 <b>Lyon 6<sup>e</sup></b> - Lycée de la Trinité	57
		● 01 <b>Nantua</b> - Lycée polyvalent Xavier Bichat	43	● 69 <b>Villefranche-sur-Saône</b> - Lycée polyvalent Louis Armand	51

## LE BIA (BREVET D'INITIATION À L'AÉRONAUTIQUE)

Le BIA est un diplôme de l'Éducation nationale organisé conjointement avec le ministère de la Transition écologique et solidaire. La formation à ce diplôme s'adresse aux jeunes âgés d'au moins 13 ans et se déroule en aéroclub ou en établissement scolaire. Elle permet de présenter un examen portant sur cinq thèmes : météorologie et aérologie ; aérodynamique, aérostatique et principes du vol ; étude des aéronefs et des engins spatiaux ; navigation, réglementation, sécurité des vols ; histoire et culture de l'aéronautique.

● 42 <b>Andrézieux-Bouthéon</b> - Lycée François Mauriac - Forez	44
● 42 <b>Chazelles-sur-Lyon</b> - Lycée des Horizons	44
● 42 <b>Firminy</b> - Lycée Jacob Holtzer	45
● 42 <b>Roanne</b> - Lycée Hippolyte Carnot	46
● 42 <b>Roanne</b> - Lycée Jean Puy	46
● 42 <b>Saint-Étienne</b> - Lycée Étienne Mimard	46
■ 42 <b>Saint-Étienne</b> - Lycée Saint-Michel	53
● 42 <b>Saint-Priest-en-Jarez</b> - Lycée Simone Weil	46
● 69 <b>Dardilly</b> - Lycée horticole de Lyon-Dardilly - Paysage et environnement	47
● 69 <b>Givors</b> - Lycée polyvalent Aragon-Picasso	47
● 69 <b>Lyon 2<sup>e</sup></b> - Lycée Juliette Récamier	48
● 69 <b>Lyon 5<sup>e</sup></b> - Lycée de Saint-Just	48
■ 69 <b>Lyon 5<sup>e</sup></b> - Lycée Notre-Dame des Minimes	55
■ 69 <b>Lyon 7<sup>e</sup></b> - Lycée Chevreul Lestonnac	57
● 69 <b>Lyon 8<sup>e</sup></b> - Lycée Colbert	49
● 69 <b>Rillieux-la-Pape</b> - Lycée Albert Camus	50
● 69 <b>Saint-Genis-Laval</b> - Lycée René Descartes	50
● 69 <b>Saint-Priest</b> - Lycée Condorcet	50

● établissement public  
■ établissement privé

## LES SECTIONS LINGUISTIQUES

Elles regroupent les sections européennes ou de langues orientales, les sections internationales ou encore les sections binationales (Abibac, Bachibac, Esabac). Pour toutes, un point commun : maîtriser la compréhension, ainsi que l'expression écrite et orale des langues étrangères.

### ► Section binationale

Les sections binationales désignent les formations préparant à la délivrance simultanée du baccalauréat français et d'un diplôme de fin d'études étranger :

- Abibac : Abitur - baccalauréat pour l'Allemagne
  - Bachibac : Bachillerato - baccalauréat pour l'Espagne
  - Esabac : Exame di Stato - baccalauréat pour l'Italie
- Ces doubles diplômes facilitent l'accès à l'enseignement supérieur et valorisent une formation bilingue et biculturelle. Ils donnent accès de plein droit aux universités françaises, allemandes, espagnoles et italiennes.

#### ► Allemand - Abibac

- 42 **Saint-Étienne** - Lycée Honoré d'Urfé 46
- 69 **Lyon 7<sup>e</sup>** - Cité scolaire internationale 49
- 69 **Lyon 9<sup>e</sup>** - Lycée Jean Perrin 49

#### ► Espagnol - Bachibac

- 01 **Ambérieu-en-Bugey** - Lycée de la Plaine de l'Ain42
- 01 **Bourg-en-Bresse** - Lycée Edgar Quinet 43
- 42 **Saint-Étienne** - Lycée Claude Fauriel 46
- 69 **Belleville-en-Beaujolais** - Lycée polyvalent Aiguierande 47
- 69 **Lyon 9<sup>e</sup>** - Lycée Jean Perrin 49
- 69 **Villefranche-sur-Saône** - Lycée polyvalent Claude Bernard 51

#### ► Italien - Esabac

- 01 **Belley** - Lycée du Bugéy 42
- 01 **Trévoux** - Lycée du Val-de-Saône 44
- 42 **Roanne** - Lycée Albert Thomas 45
- 42 **Saint-Étienne** - Lycée Honoré d'Urfé 46
- 69 **Lyon 9<sup>e</sup>** - Lycée Jean Perrin 49
- 69 **Tarare** - Lycée polyvalent René Cassin 50

### ► Section européenne

Les sections européennes ont pour but de renforcer le niveau de compétence linguistique des élèves et de leur faire acquérir une connaissance d'un pays étranger.

À partir de la classe de seconde, une matière est enseignée en langue étrangère.

La scolarité fait l'objet d'une mention spéciale au bac. En lycée professionnel, ces sections permettent stages et formation en entreprise à l'étranger.

#### Section européenne de lycée général et technologique

##### ► Allemand

- 01 **Ambérieu-en-Bugey** - Lycée de la Plaine de l'Ain42
- 01 **Bourg-en-Bresse** - Lycée Edgar Quinet 43
- 01 **Ferney-Voltaire** - Lycée polyvalent international 43
- 01 **La Boisse** - Lycée de la Côtière 43
- 01 **Trévoux** - Lycée du Val-de-Saône 44
- 01 **Valsérhône** - Lycée polyvalent Saint-Exupéry 44
- 42 **Andrézieux-Bouthéon** - Lycée François Mauriac - Forez 44
- 42 **Montbrison** - Lycée Saint-Paul Forez 52
- 42 **Saint-Étienne** - Lycée Honoré d'Urfé 46
- 42 **Saint-Étienne** - Lycée La Salle 53
- 69 **Belleville-en-Beaujolais** - Lycée polyvalent Aiguierande 47
- 69 **Bron** - Lycée Jean-Paul Sartre 47
- 69 **Charbonnières-les-Bains** - Lycée Blaise Pascal 47
- 69 **Lyon 1<sup>er</sup>** - Lycée Saint-Louis - Saint-Bruno 55
- 69 **Lyon 2<sup>e</sup>** - Lycée Juliette Récamier 48
- 69 **Lyon 3<sup>e</sup>** - Lycée Lacassagne 48
- 69 **Lyon 4<sup>e</sup>** - Lycée Antoine de Saint-Exupéry 48
- 69 **Lyon 5<sup>e</sup>** - Lycée de Saint-Just 48
- 69 **Lyon 5<sup>e</sup>** - Lycée Sainte-Marie 57
- 69 **Lyon 6<sup>e</sup>** - Lycée de la Trinité 57
- 69 **Lyon 7<sup>e</sup>** - Cité scolaire internationale 49
- 69 **Lyon 9<sup>e</sup>** - Lycée Jean Perrin 49
- 69 **Lyon 9<sup>e</sup>** - Lycée La Martinière Duchère 49
- 69 **Oullins** - Lycée Parc Chabrières 50
- 69 **Rillieux-la-Pape** - Lycée Albert Camus 50
- 69 **Saint-Priest** - Lycée Condorcet 50
- 69 **Tarare** - Lycée polyvalent René Cassin 50
- 69 **Tassin-la-Demi-Lune** - Lycée Saint-Joseph 58
- 69 **Villefranche-sur-Saône** - Lycée polyvalent Claude Bernard 51
- 69 **Villefranche-sur-Saône** - Lycée polyvalent Louis Armand 51
- 69 **Villeurbanne** - Lycée Immaculée Conception 59
- 69 **Villeurbanne** - Lycée Pierre Brosolette 51

##### ► Anglais

- 01 **Ambérieu-en-Bugey** - Lycée de la Plaine de l'Ain42
- 01 **Belley** - Lycée du Bugéy 42
- 01 **Bourg-en-Bresse** - Lycée agricole Les Sardières 43
- 01 **Bourg-en-Bresse** - Lycée Lalande 43
- 01 **Bourg-en-Bresse** - Lycée polyvalent Joseph-Marie Carriat 43
- 01 **Bourg-en-Bresse** - Lycée Saint-Pierre 52
- 01 **Cessy** - Lycée Jeanne d'Arc 52
- 01 **Ferney-Voltaire** - Lycée polyvalent international 43
- 01 **La Boisse** - Lycée de la Côtière 43
- 01 **Miribel** - Lycée Saint-Joseph 52
- 01 **Misérieux** - Lycée agricole Édouard Herriot - Cibeins 43
- 01 **Nantua** - Lycée polyvalent Xavier Bichat 43
- 01 **Oyonnax** - Lycée polyvalent Paul Painlevé 44
- 01 **Trévoux** - Lycée du Val-de-Saône 44

- 01 **Valsérhône** - Lycée polyvalent Saint-Exupéry 44
- 42 **Andrézieux-Bouthéon** - Lycée François Mauriac - Forez 44
- 42 **Charlieu** - Lycée polyvalent Jérémie de la Rue 44
- 42 **Firminy** - Lycée Albert Camus 45
- 42 **Firminy** - Lycée Jacob Holtzer 45
- 42 **Montbrison** - Lycée de Beauregard 45
- 42 **Rive-de-Gier** - Lycée polyvalent Georges Brassens 45
- 42 **Roanne** - Lycée Albert Thomas 45
- 42 **Saint-Chamond** - Lycée Claude Lebois 46
- 42 **Saint-Étienne** - Cité scolaire Monnet Fourneyron - Lycée Monnet Fourneyron - site Portail rouge 46
- 42 **Saint-Étienne** - Lycée Étienne Mimard 46
- 42 **Saint-Étienne** - Lycée polyvalent La Salésienne 53
- 42 **Saint-Étienne** - Lycée Saint-Michel 53
- 42 **Saint-Étienne** - Lycée Saint-Paul 53
- 69 **Saint-Priest-en-Jarez** - Lycée Simone Weil 46
- 69 **Belleville-en-Beaujolais** - Lycée agro-viticole Bel Air 47
- 69 **Belleville-en-Beaujolais** - Lycée polyvalent Aiguierande 47
- 69 **Bron** - Lycée Jean-Paul Sartre 47
- 69 **Charbonnières-les-Bains** - Lycée Blaise Pascal 47
- 69 **Dardilly** - Lycée horticole de Lyon-Dardilly - Paysage et environnement 47
- 69 **Dardilly** - Lycée polyvalent François Rabelais 47
- 69 **Décines-Charpieu** - Lycée polyvalent Charlie Chaplin 47
- 69 **Givors** - Lycée polyvalent Aragon-Picasso 47
- 69 **La Mulatière** - Lycée Assomption Bellevue 54
- 69 **Lyon 1<sup>er</sup>** - Lycée La Martinière Diderot - site Diderot 48
- 69 **Lyon 2<sup>e</sup>** - Lycée Juliette Récamier 48
- 69 **Lyon 2<sup>e</sup>** - Lycée Saint-Marc 55
- 69 **Lyon 3<sup>e</sup>** - Lycée Charles de Foucauld 55
- 69 **Lyon 3<sup>e</sup>** - Lycée Lacassagne 48
- 69 **Lyon 4<sup>e</sup>** - Lycée Antoine de Saint-Exupéry 48
- 69 **Lyon 5<sup>e</sup>** - Lycée de Saint-Just 48
- 69 **Lyon 5<sup>e</sup>** - Lycée Notre-Dame des Minimes 55
- 69 **Lyon 5<sup>e</sup>** - Lycée polyvalent Édouard Branly 48
- 69 **Lyon 5<sup>e</sup>** - Lycée Sainte-Marie 57
- 69 **Lyon 6<sup>e</sup>** - Lycée de la Trinité 57
- 69 **Lyon 6<sup>e</sup>** - Lycée du Parc 49
- 69 **Lyon 6<sup>e</sup>** - Lycée Édouard Herriot 49
- 69 **Lyon 7<sup>e</sup>** - Cité scolaire internationale 49
- 69 **Lyon 7<sup>e</sup>** - Lycée Chevreul Lestonnac 57
- 69 **Lyon 8<sup>e</sup>** - Lycée La Martinière Monplaisir 49
- 69 **Lyon 8<sup>e</sup>** - Lycée La Xavière 57
- 69 **Neuville-sur-Saône** - Lycée Notre-Dame de Bellegarde 58
- 69 **Neuville-sur-Saône** - Lycée Rosa Parks 50
- 69 **Oullins** - Lycée Parc Chabrières 50
- 69 **Oullins** - Lycée Saint-Thomas d'Aquin Veritas 58
- 69 **Sain-Bel** - Lycée Germaine Tillion 50
- 69 **Saint-Genis-Laval** - Lycée agricole et agroalimentaire André Paillot 50
- 69 **Saint-Genis-Laval** - Lycée René Descartes 50
- 69 **Saint-Priest** - Lycée Condorcet 50
- 69 **Tassin-la-Demi-Lune** - Lycée Saint-Joseph 58
- 69 **Vaulx-en-Velin** - Lycée Robert Doisneau 51
- 69 **Vénissieux** - Lycée polyvalent Jacques Brel 51
- 69 **Villefranche-sur-Saône** - Lycée Notre-Dame 58
- 69 **Villefranche-sur-Saône** - Lycée Notre-Dame de Mongré 59
- 69 **Villefranche-sur-Saône** - Lycée polyvalent Claude Bernard 51
- 69 **Villefranche-sur-Saône** - Lycée polyvalent Louis Armand 51
- 69 **Villeurbanne** - Lycée polyvalent Frédéric Fajès 51



## ► Espagnol

● 01 Bourg-en-Bresse - Lycée Edgar Quinet	43
● 01 La Boisse - Lycée de la Côtière	43
● 42 Roanne - Lycée Hippolyte Carnot	46
● 42 Saint-Étienne - Cité scolaire Monnet Fourneyron - Lycée Monnet Fourneyron - site Portail rouge	46
● 42 Saint-Étienne - Lycée Claude Fauriel	46
● 69 Belleville-en-Beaujolais - Lycée polyvalent Aiguierande	47
● 69 Lyon 2 <sup>e</sup> - Lycée Juliette Récamier	48
● 69 Lyon 8 <sup>e</sup> - Lycée La Martinière Monplaisir	49
● 69 Lyon 9 <sup>e</sup> - Lycée Jean Perrin	49
● 69 Oullins - Lycée Parc Chabrières	50
● 69 Rillieux-la-Pape - Lycée Albert Camus	50
● 69 Tarare - Lycée polyvalent René Cassin	50
● 69 Villefranche-sur-Saône - Lycée polyvalent Claude Bernard	51
● 69 Villeurbanne - Lycée polyvalent Frédéric Faÿs	51

## ► Italien

● 01 Bourg-en-Bresse - Lycée Lalande	43
■ 01 Bourg-en-Bresse - Lycée Saint-Pierre	52
● 01 Ferney-Voltaire - Lycée polyvalent international	43
● 01 Oyonnax - Lycée polyvalent Paul Painlevé	44
● 01 Valserrhône - Lycée polyvalent Saint-Exupéry	44
● 42 Saint-Étienne - Lycée Honoré d'Urfé	46
● 69 Givors - Lycée polyvalent Aragon-Picasso	47
● 69 Lyon 2 <sup>e</sup> - Lycée Ampère	48
● 69 Lyon 5 <sup>e</sup> - Lycée de Saint-Just	48
● 69 Lyon 9 <sup>e</sup> - Lycée La Martinière Duchère	49
● 69 Oullins - Lycée Parc Chabrières	50
● 69 Rillieux-la-Pape - Lycée Albert Camus	50
● 69 Tarare - Lycée polyvalent René Cassin	50
● 69 Villeurbanne - Lycée Pierre Brosolette	51

## Section européenne de lycée professionnel

### ► Allemand

● 69 Dardilly - SEP du lycée polyvalent François Rabelais	88
● 69 Lyon 1 <sup>er</sup> - LP Jacques de Flesselles	88
● 69 Lyon 8 <sup>e</sup> - LP Jean Lurçat	89
● 69 Tarare - SEP du lycée polyvalent René Cassin	90

### ► Anglais

● 01 Ambérieu-en-Bugey - LP Alexandre Bérard	82
● 01 Belley - LP du Bugey	82
● 01 Bourg-en-Bresse - LP Gabriel Voisin	83
■ 01 Montluel - MFR Domaine de La Saulsaie	93
● 01 Oyonnax - SEP du lycée polyvalent Paul Painlevé	84
● 01 Valserrhône - SEP du lycée polyvalent Saint-Exupéry	84
■ 42 Chazelles-sur-Lyon - LP des Monts du Lyonnais	94
● 42 Firminy - LP Jacob Holtzer	84
● 42 Néronde - LP Pierre Coton	85
● 42 Roanne - LP Albert Thomas	85
● 42 Saint-Chamond - LP hôtelier les Bruyères	86
● 42 Saint-Étienne - LP Benoît Charvet	86
● 42 Verrières-en-Forez - LP du Haut Forez	86
● 69 Belleville-en-Beaujolais - Lycée agro-viticole Bel Air	87
● 69 Belleville-en-Beaujolais - SEP du lycée polyvalent Aiguierande	87
● 69 Bron - LP Émile Béjuit	87
● 69 Écully - LP François Cevert	88
■ 69 Lyon 2 <sup>e</sup> - LP Saint-Marc	98
● 69 Lyon 4 <sup>e</sup> - LP Camille Claudel	89
■ 69 Lyon 5 <sup>e</sup> - LP Don Bosco	98
● 69 Lyon 5 <sup>e</sup> - SEP du lycée polyvalent Édouard Branly	89
■ 69 Lyon 6 <sup>e</sup> - LP Carrel	98
● 69 Lyon 7 <sup>e</sup> - LP Louise Labé	89
■ 69 Lyon 7 <sup>e</sup> - LP Saint-Joseph	98
● 69 Lyon 8 <sup>e</sup> - LP du Premier Film	89
● 69 Oullins - LP Edmond Labbé	89
● 69 Oullins - LP Joseph-Marie Jacquard	89
■ 69 Oullins - LP Orsel	99
■ 69 Rillieux-la-Pape - LP Saint-Charles	99
● 69 Vénissieux - LP Hélène Boucher	90

■ 69 Villefranche-sur-Saône - LP Notre-Dame	100
● 69 Villefranche-sur-Saône - SEP du lycée polyvalent Claude Bernard	91
● 69 Villeurbanne - Cité scolaire René Pellet - EREA déficients visuels	91
● 69 Villeurbanne - LP Alfred de Musset	91
● 69 Villeurbanne - LP Magenta	91
● 69 Villeurbanne - LP Marie Curie	91

### ► Espagnol

● 01 Oyonnax - SEP du lycée polyvalent Paul Painlevé	84
■ 69 Lyon 1 <sup>er</sup> - LP privé Saint Louis-Saint Bruno	98
● 69 Lyon 4 <sup>e</sup> - LP Camille Claudel	89
■ 69 Lyon 7 <sup>e</sup> - LP Saint-Joseph	98
● 69 Vénissieux - LP Hélène Boucher	90

### ► Italien

● 42 Roanne - LP Albert Thomas	85
■ 69 Lyon 3 <sup>e</sup> - LP de la SEPR	98
● 69 Villeurbanne - LP Magenta	91

## ► Section internationale

Les sections internationales préparent au baccalauréat français avec une option internationale. Certaines matières sont enseignées dans la langue de la section.

Les sections internationales sont le plus souvent intégrées dans les lycées internationaux et réservées aux élèves étrangers et aux élèves français qui maîtrisent la langue de la section.

### ► Allemand

● 01 Ferney-Voltaire - Lycée polyvalent international	43
---	----

### ► Américain

● 69 Lyon 7 <sup>e</sup> - Cité scolaire internationale	49
---	----

### ► Anglais

● 01 Ferney-Voltaire - Lycée polyvalent international	43
● 69 Lyon 7 <sup>e</sup> - Cité scolaire internationale	49

### ► Arabe

● 69 Lyon 7 <sup>e</sup> - Cité scolaire internationale	49
---	----

### ► Chinois

● 69 Lyon 7 <sup>e</sup> - Cité scolaire internationale	49
---	----

### ► Espagnol

● 01 Ferney-Voltaire - Lycée polyvalent international	43
● 69 Lyon 7 <sup>e</sup> - Cité scolaire internationale	49

### ► Italien

● 01 Ferney-Voltaire - Lycée polyvalent international	43
● 69 Lyon 7 <sup>e</sup> - Cité scolaire internationale	49

### ► Japonais

● 69 Lyon 7 <sup>e</sup> - Cité scolaire internationale	49
---	----

### ► Néerlandais

● 01 Ferney-Voltaire - Lycée polyvalent international	43
---	----

### ► Polonais

● 69 Lyon 7 <sup>e</sup> - Cité scolaire internationale	49
---	----

### ► Portugais

● 69 Lyon 7 <sup>e</sup> - Cité scolaire internationale	49
---	----

### ► Suédois

● 01 Ferney-Voltaire - Lycée polyvalent international	43
---	----

● établissement public  
■ établissement privé

## LES ULIS (UNITÉS LOCALISÉES POUR L'INCLUSION SCOLAIRE)

Les élèves en situation de handicap peuvent être scolarisés, en fonction de leurs besoins, avec l'appui d'une Ulis (unité localisée pour l'inclusion scolaire) en lycée général et technologique, ou professionnel. Encadrés par un enseignant spécialisé, ils reçoivent un enseignement adapté qui met en œuvre les objectifs prévus par le projet personnalisé de scolarisation. Les élèves sont inscrits dans leur classe de référence.

### ► Troubles de la fonction auditive

- 42 **Saint-Étienne** - Lycée La Salle 53
- 69 **Lyon 9<sup>e</sup>** - Lycée La Martinière Duchère 49

### ► Troubles de la fonction visuelle

- 69 **Villeurbanne** - Cité scolaire René Pellet - EREA déficients visuels 91
- 69 **Villeurbanne** - Lycée Pierre Brosolette 51

### ► Troubles des fonctions cognitives ou mentales

- 01 **Ambérieu-en-Bugey** - LP Alexandre Bérard 82
- 01 **Belley** - LP du Bugey 82
- 01 **Bellignat** - SEP du lycée polyvalent Arbez Carne 82
- 01 **Bourg-en-Bresse** - EREA Philibert Commerson 82
- 01 **Bourg-en-Bresse** - LP Gabriel Voisin 83
- 01 **Bourg-en-Bresse** - LP Marcelle Pardé 83
- 01 **Châtillon-sur-Chalaronne** - LP Georges Charpak 83

- 01 **Valserhône** - SEP du lycée polyvalent Saint-Eupéry 84
- 42 **Firminy** - LP Albert Camus 84
- 42 **Le Coteau** - LP Étienne Legrand 84
- 42 **Montbrison** - LP de Beauregard 85
- 42 **Rive-de-Gier** - LP René Cassin 85
- 42 **Roanne** - Lycée Albert Thomas 45
- 42 **Roanne** - LP Albert Thomas 85
- 42 **Roanne** - LP Hippolyte Carnot 85
- 42 **Saint-Chamond** - LP hôtelier les Bruyères 86
- 42 **Saint-Étienne** - Cité scolaire Monnet Fourneyron - LP Benoît Fourneyron - site Métare 86
- 42 **Saint-Étienne** - LP Benoît Charvet 86
- 42 **Saint-Étienne** - LP Étienne Mimard 86
- 42 **Saint-Étienne** - LP La Salle 96
- 42 **Saint-Étienne** - LP Sainte-Marie 96
- 42 **Saint-Genest-Lerpt** - Lycée hôtelier le Renouveau 53

- 42 **Saint-Genest-Lerpt** - SEP du lycée hôtelier le Renouveau 96
- 42 **Verrières-en-Forez** - LP du Haut Forez 86
- 69 **Belleville-en-Beaujolais** - SEP du lycée polyvalent Aiguerande 87
- 69 **Brignais** - LP Gustave Eiffel 87
- 69 **Bron** - LP Émile Béjuït 87
- 69 **Bron** - LP Tony Garnier 87
- 69 **Caluire-et-Cuire** - LP André Cuzin 87
- 69 **Écully** - LP François Cevert 88
- 69 **Givors** - LP Danielle Casanova 88
- 69 **Lyon 2<sup>e</sup>** - LP Saint-Marc 98
- 69 **Lyon 3<sup>e</sup>** - LP de la SEPR 98
- 69 **Lyon 4<sup>e</sup>** - LP Camille Claudel 89
- 69 **Lyon 5<sup>e</sup>** - LP Don Bosco 98
- 69 **Lyon 7<sup>e</sup>** - LP Saint-Joseph 98
- 69 **Lyon 8<sup>e</sup>** - LP du Premier Film 89
- 69 **Lyon 8<sup>e</sup>** - LP Jean Lurçat 89
- 69 **Lyon 9<sup>e</sup>** - SEP du lycée Jehanne de France 99
- 69 **Oullins** - LP Joseph-Marie Jacquard 89
- 69 **Rillieux-la-Pape** - LP Georges Lamarque 89
- 69 **Saint-Genis-Laval** - Lycée horticole de Lyon Pressin 99

- 69 **Saint-Priest** - LP Fernand Forest 90
- 69 **Saint-Symphorien-sur-Coise** - Lycée Champagnat 58
- 69 **Saint-Symphorien-sur-Coise** - Lycée Jean Monnet 100
- 69 **Thizy-les-Bourgs** - SEP du lycée polyvalent François Mansart 90
- 69 **Vaulx-en-Velin** - LP les Canuts 90

- 69 **Vénissieux** - LP Hélène Boucher 90
- 69 **Villefranche-sur-Saône** - Lycée Notre-Dame de Mongré 59
- 69 **Villefranche-sur-Saône** - SEP du lycée polyvalent Claude Bernard 91
- 69 **Villeurbanne** - Cité scolaire René Pellet - EREA déficients visuels 91
- 69 **Villeurbanne** - Lycée Pierre Brosolette 51
- 69 **Villeurbanne** - LP Alfred de Musset 91

### ► Troubles des fonctions motrices

- 42 **Saint-Étienne** - Lycée La Salle 53

### ► Troubles envahissants du développement (dont l'autisme)

- 69 **Lyon 8<sup>e</sup>** - LP du Premier Film 89
- 69 **Villeurbanne** - LP Magenta 91

### ► Troubles spécifiques du langage et des apprentissages

- 01 **Ambérieu-en-Bugey** - LP Alexandre Bérard 82
- 01 **Belley** - LP du Bugey 82
- 01 **Bellignat** - SEP du lycée polyvalent Arbez Carne 82
- 01 **Bourg-en-Bresse** - EREA Philibert Commerson 82
- 01 **Bourg-en-Bresse** - LP Gabriel Voisin 83
- 01 **Bourg-en-Bresse** - LP Marcelle Pardé 83
- 01 **Châtillon-sur-Chalaronne** - LP Georges Charpak 83

- 01 **Valserhône** - SEP du lycée polyvalent Saint-Eupéry 84
- 42 **Firminy** - LP Albert Camus 84
- 42 **Le Coteau** - LP Étienne Legrand 84
- 42 **Montbrison** - LP de Beauregard 85
- 42 **Rive-de-Gier** - LP René Cassin 85
- 42 **Roanne** - Lycée Albert Thomas 45
- 42 **Roanne** - LP Albert Thomas 85
- 42 **Roanne** - LP Hippolyte Carnot 85
- 42 **Saint-Chamond** - LP hôtelier les Bruyères 86
- 42 **Saint-Étienne** - Cité scolaire Monnet Fourneyron - LP Benoît Fourneyron - site Métare 86
- 42 **Saint-Étienne** - LP Benoît Charvet 86
- 42 **Saint-Étienne** - LP Étienne Mimard 86
- 42 **Saint-Étienne** - LP La Salle 96
- 42 **Saint-Étienne** - LP Sainte-Marie 96
- 42 **Saint-Genest-Lerpt** - Lycée hôtelier le Renouveau 53

- 42 **Saint-Genest-Lerpt** - SEP du lycée hôtelier le Renouveau 96
- 42 **Verrières-en-Forez** - LP du Haut Forez 86
- 69 **Belleville-en-Beaujolais** - SEP du lycée polyvalent Aiguerande 87
- 69 **Brignais** - LP Gustave Eiffel 87
- 69 **Bron** - LP Émile Béjuït 87
- 69 **Bron** - LP Tony Garnier 87
- 69 **Caluire-et-Cuire** - LP André Cuzin 87
- 69 **Écully** - LP François Cevert 88
- 69 **Givors** - LP Danielle Casanova 88
- 69 **Lyon 2<sup>e</sup>** - LP Saint-Marc 98
- 69 **Lyon 3<sup>e</sup>** - LP de la SEPR 98
- 69 **Lyon 4<sup>e</sup>** - LP Camille Claudel 89
- 69 **Lyon 5<sup>e</sup>** - LP Don Bosco 98
- 69 **Lyon 7<sup>e</sup>** - LP Saint-Joseph 98
- 69 **Lyon 8<sup>e</sup>** - LP du Premier Film 89
- 69 **Lyon 8<sup>e</sup>** - LP Jean Lurçat 89
- 69 **Lyon 9<sup>e</sup>** - SEP du lycée Jehanne de France 99
- 69 **Oullins** - LP Joseph-Marie Jacquard 89
- 69 **Rillieux-la-Pape** - LP Georges Lamarque 89
- 69 **Saint-Genis-Laval** - Lycée horticole de Lyon Pressin 99

- établissement public
- établissement privé

# LES ADRESSES UTILES

## LES CENTRES D'INFORMATION ET D'ORIENTATION (CIO)

Les centres d'information et d'orientation (CIO) sont des services publics gratuits de l'Éducation nationale. Ils accueillent tout public à la recherche d'informations et de conseils sur les études, les diplômes, les concours et les professions.

On y trouve de la documentation, mais on peut aussi être reçu en entretien avec un psychologue de l'Éducation nationale (PsyEN).

Chaque CIO travaille également en étroite collaboration avec les établissements publics de son secteur (collèges, lycées et universités) afin d'accompagner les jeunes dans leurs projets scolaires et professionnels.

### ► 01 Ain

#### CIO AMBÉRIEU-EN-BUGEY

Rue Marcel Paul, 01500 Ambérieu-en-Bugey  
Tél. 04 74 38 33 46

#### CIO BELLEY

56 rue du lieutenant Argenton, 01300 Belley  
Tél. 04 79 81 08 65

#### CIO BOURG-EN-BRESSE

34 rue Général Delestraint, 01000 Bourg-en-Bresse  
Tél. 04 74 21 34 08

#### CIO OYONNAX

22 rue Victor Hugo, 01101 Oyonnax  
Tél. 04 74 77 94 22

#### CIO TRÉVOUX

627 route de Jassans, 01600 Trévoux  
Tél. 04 74 08 97 59

#### CIO VALSERHÔNE

12 rue Joliot Curie, 01206 Valsershône  
Tél. 04 50 56 06 13

### 42 Loire

#### CIO MONTBRISON

Parc des Comtes de Forez, 42600 Montbrison  
Tél. 04 77 58 53 77

#### CIO ROANNE

5 avenue Carnot, 42300 Roanne  
Tél. 04 77 71 30 69

#### CIO SAINT-CHAMOND

56 boulevard Waldeck Rousseau, 42400 Saint-Chamond  
Tél. 04 77 22 22 88

#### CIO SAINT-ÉTIENNE - LE SOLEIL

22 rue Louis Soulié, 42000 Saint-Étienne  
Tél. 04 77 49 58 80

#### CIO SAINT-ÉTIENNE - COURIOT

18 avenue Augustin Dupré, 42000 Saint-Étienne  
Tél. 04 77 01 33 60

### 69 Rhône

#### CIO GIVORS

6 rue Jacques Prévert, 69700 Givors  
Tél. 04 72 24 16 44

#### CIO LYON NORD

100 rue Hénon, 69004 Lyon  
Tél. 04 78 28 37 09

#### CIO LYON OUEST

Immeuble Yellow Square  
3 square Averroès, 69009 Lyon  
Tél. 04 78 47 82 47

#### CIO LYON EST

24 B rue Alfred de Musset, 69100 Villeurbanne  
Tél. 04 78 93 16 25

#### CIO OULLINS

30 Boulevard Émile Zola, 69600 Oullins  
Tél. 04 78 50 17 40

#### CIO SAINT-PRIEST

5 impasse Jacques Brel, 69800 Saint-Priest  
Tél. 04 78 20 89 83

#### CIO VÉNISSIEUX

10 Bis avenue Jean Cagne, 69200 Vénissieux  
Tél. 04 78 70 72 40

#### CIO VILLEFRANCHE-SUR-SAÔNE

63 avenue Saint-Exupéry, 69400 Villefranche-sur-Saône  
Tél. 04 74 68 11 43

## Centre d'information internationale (CII)

### CII - EUROGUIDANCE

100 rue Hénon, 69004 Lyon  
Tél. 04 78 28 37 09

[cii.lyon@ac-lyon.fr](mailto:cii.lyon@ac-lyon.fr)

<http://cii.ac-lyon.fr/spip/>

Le centre d'information internationale (CII) accompagne les jeunes dans la construction de leur projet de mobilité, quelle qu'en soit la forme : études, stages, jobs, séjours linguistiques...

Accueil libre, entretiens et conseils sur RDV, réponse aux demandes par mail.

## LES MAISONS DÉPARTEMENTALES DES PERSONNES HANDICAPÉES (MDPH)

Les MDPH, créées par la loi du 11 février 2005, accueillent, informent et accompagnent les personnes en situation de handicap. C'est la commission des droits et de l'autonomie des personnes handicapées (CDAPH) qui décide les mesures permettant la compensation du handicap, et les modalités de mise en œuvre du projet personnalisé de scolarisation (PPS).

### Ain

#### BOURG-EN-BRESSE

01000  
13 avenue de la Victoire  
Tél. 30 01 (prix d'un appel local)

### Loire

#### SAINT-ÉTIENNE

42000  
Maison Loire autonomie  
23 rue d'Arcole  
Tél. 04 77 49 91 91

### Métropole de Lyon

#### LYON 7<sup>e</sup>

69007  
8 rue Jonas Salk  
Tél. 04 26 83 86 86

### Nouveau Rhône

pour trouver l'adresse de la MDPH en fonction de la commune :

<https://mdmph.rhone.fr/trouver-ma-mdr/>  
Tél. 0 800 869 869

## D'AUTRES ADRESSES

### Centre d'information et de recrutement des forces armées (CIRFA)

Guichet unique de recrutement des trois armées.  
Tél. 04 37 27 36 10

#### AIN

8A boulevard du Maréchal Leclerc, 01000 Bourg-en-Bresse  
Tél. 04 74 32 19 19

#### LOIRE

Maison de l'armée, 31 rue Voltaire, 42000 Saint-Étienne  
Tél. 04 77 43 59 80

#### RHÔNE

22 avenue Leclerc, 69007 LYON  
Tél. 04 37 27 36 10

### Direction des services départementaux de l'Éducation Nationale (DSDEN)

(anciennement inspection académique)

#### AIN

10 rue de la Paix, BP 404  
Bourg-en-Bresse 01012 Cedex  
Tél. 04 74 45 58 40  
<http://www.ac-lyon.fr/dsden01/>

#### LOIRE

9 et 11 rue des docteurs Charcot  
Saint-Étienne 42023 Cedex 2  
Tél. 04 77 81 41 00  
<http://www.ac-lyon.fr/dsden42/>

#### RHÔNE

21 rue Jaboulay  
Lyon 7<sup>e</sup> 69309 Cedex  
Tél. 04 72 80 67 67  
<http://www.ac-lyon.fr/dsden69/>

### Direction régionale de l'alimentation, de l'agriculture et de la forêt (DRAAF)

Service régional de la formation et du développement  
Cité administrative de la Part-Dieu, bât. B  
165 rue Garibaldi, BP 3202,  
69401 Lyon Cedex 03  
Tél. 04 78 63 13 13  
<http://draaf.auvergne-rhone-alpes.agriculture.gouv.fr>

### Direction régionale de la jeunesse, des sports et de la cohésion sociale (DRJSC)

#### RÉGION

245 rue Garibaldi, 69422 Lyon Cedex 03  
Tél. 04 78 60 40 40  
<http://auvergne-rhone-alpes.drjscs.gouv.fr/drjscs69@drjscs.gouv.fr>

#### AIN

9 rue de la Grenouillère, CS 60425,  
01012 Bourg-en-Bresse Cedex  
Tél. 04 74 32 55 00  
[ddcs@ain.gouv.fr](mailto:ddcs@ain.gouv.fr)

#### LOIRE

Immeuble «Le continental», 10 rue Claudius Buard,  
CS 50381  
42050 Saint-Étienne Cedex 02  
Tél. 04 77 49 63 63  
[ddcs@loire.gouv.fr](mailto:ddcs@loire.gouv.fr)

#### RHÔNE

33 rue Moncey, 69421 Lyon Cedex 03  
Tél. 04 81 92 44 00  
[ddcs-contacts@rhone.gouv.fr](mailto:ddcs-contacts@rhone.gouv.fr)

### Rectorat

92 rue de Marseille, 69007 Lyon  
Tél. 04 72 80 60 60  
[www.ac-lyon.fr](http://www.ac-lyon.fr)

### Réseau information jeunesse (CRIJ)

Le centre régional d'information jeunesse est un lieu ressource pour les 13-30 ans, leurs familles et les professionnels.

66 cours Charlemagne  
69002 Lyon  
Tél. 04 72 77 00 66  
[www.info-jeunes.fr](http://www.info-jeunes.fr)



**EXPLOREZ L'UNIVERS  
DES MÉTIERS**

**NOUVEAU**

**14,90€**

# LE DICO DES MÉTIERES

**NOUVEAU**  
LE JEU DES MÉTIERS  
INSOLITES

**600 MÉTIERS À DÉCOUVRIR**

**27 CLÉS POUR CONFORTER SES GOÛTS,  
SES ENVIES ET SES APTITUDES**

 **onisep**



**disponible sur [onisep.fr](http://onisep.fr)  
rubrique la librairie**



MINISTÈRE  
DE L'ÉDUCATION  
NATIONALE ET  
DE LA JEUNESSE

MINISTÈRE  
DE L'ENSEIGNEMENT SUPÉRIEUR,  
DE LA RECHERCHE  
ET DE L'INNOVATION

 **onisep**

**TOUTE L'INFO SUR LES MÉTIERS  
ET LES FORMATIONS**

# NOUVELLE *VOIE PRO*

**5 ÉTAPES** POUR RÉUSSIR DANS LA VOIE PROFESSIONNELLE

*Avec [www.nouvelle-voiepro.fr](http://www.nouvelle-voiepro.fr),  
je m'interroge, je découvre, je choisis,  
je vis ma voie pro, je réussis*

